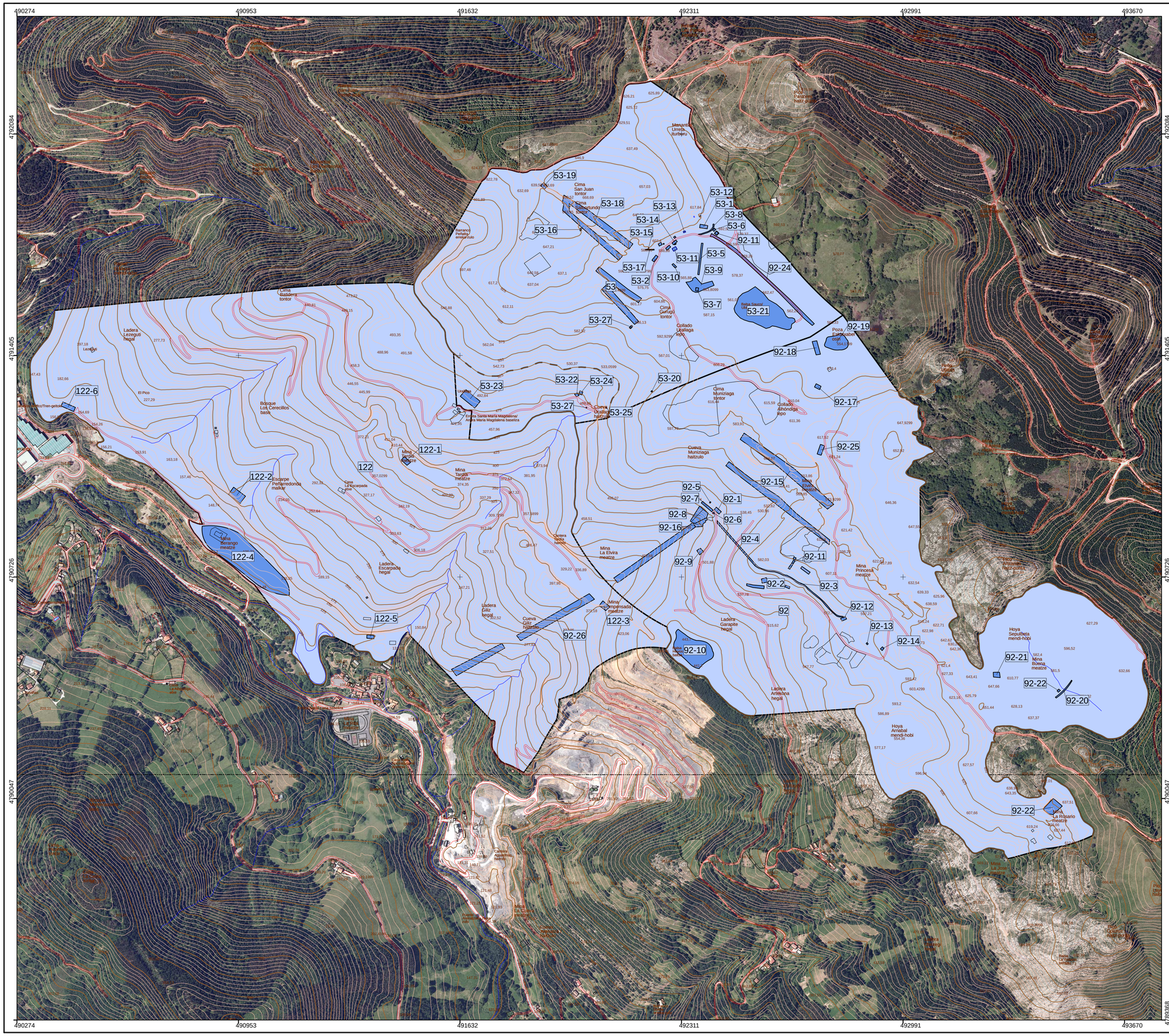

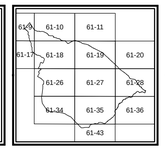

OHARRA - LEYENDA

53 COTO MINERO DE SAUCO
53-1 CASA DE LA COMPAÑIA
53-10 LAVADEROS DE SAUCO
53-11 DEPÓSITO DE AGUAS DE SAUCO
53-12 BOCAMINA I DE LA MINA DOLORES
53-13 LAVADERO DE ROPA Y ABREVADERO
53-14 POBLADO MINERO DE SAUCO
53-15 POLVORINES
53-16 BOCAMINA II DE LA MINA DOLORES
53-17 VÍA DE ARRASTRE DE LA MINA DOLORES
53-18 GRIETAS DE EXPLOTACIÓN DE SAUCO
53-19 BOCAMINA DE LA MINA SAN JUAN
53-2 OFICINAS Y VIVIENDAS DE SAUCO
53-20 TORRETA DE TRANSFORMADORES
53-21 ANTIGUA BALSA DE DECANTACIÓN DE SAUCO
53-22 CARGADERO DE LA MAGDALENA
53-23 POBLADO MINERO DE URALLAGA
53-24 LAVADERO DE LA MAGDALENA
53-25 PRESA DE LA MAGDALENA
53-27 TRANVÍA AÉREO
53-5 PLANO INCLINADO DE "LA CADENA"
53-6 PLANO INCLINADO DE "LA CADENA"
53-7 BOCAMINA DE LA MINA PEPITA
53-8 VIA DE ARRASTRE
53-9 BALSA DECANTACIÓN DE SAUCO
92 COTO ELVIRA
92-1 BOCAMINA "EL 1" DE LA MINA ELVIRA
92-10 BALSA DE DECANTACIÓN DE LA ELVIRA
92-11 TRANVÍA AÉREO DE MC LEOD
92-12 CARGADERO DE LA ELVIRA
92-13 ESCUELA
92-14 ERMITA DE NUESTRA SEÑORA DE LA PIEDAD
92-15 GRIETAS DE LA EXPLOTACIÓN DE LA ELVIRA
92-16 LAVADERO DE MINERAL
92-17 BOCAMINA DE LA MINA PRINCESA
92-18 CARGADEROS DE LA MINA PRINCESA
92-19 BALSA DE DECANTACIÓN DE LA MINA PRINCESA
92-2 POBLADO MINERO DE LA ELVIRA
92-20 PRESA DEL LAVADERO DE MINERAL DE LA MINA BUENA
92-21 BOCAMINA DE LA MINA BUENA
92-22 BOCAMINA DE LA MINA ROSARIO
92-24 PLANO ASCENDENTE DE LA MINA PRINCESA
92-25 ALHONDIGA
92-26 PLANO INCLINADO II DE LA ELVIRA
92-3 VÍA DE ARRASTRE DE LA ELVIRA
92-4 PLANO INCLINADO I DE LA ELVIRA
92-5 TORRETA DE TRANSFORMADORES
92-6 DEPOSITO DE AGUAS
92-7 OFICINAS DE LA MINA ELVIRA
92-8 CARGADEROS DE LA ELVIRA
92-9 TRANVÍA AÉREO
122 COTO MINERO DE BERANGO
122-1 BOCAMINA DE LA MINA TARDÍA
122-2 BOCAMINA DE LA MINA ESCARPADA
122-3 BOCAMINA DE LA MINA IMPENSADA
122-4 BOCAMINA DE LA MINA BERANGO
122-5 BOCAMINA DE LA MINA RITA Y ADELAIDA
122-6 BOCAMINA DE LA MINA DUDOSA

Kultura ikuspegitik interesa duten ondasunak
Bienes de interés cultural

Garrantzirik gabeko beste elementu batzuk
Otros bienes sin relevancia

EUSKO JAURLARITZA GOBIERNO VASCO

KULTURA SAILA
Kultura Ondarearen Zuzendaritza
Kultura Ondarearen Zentroa

DEPARTAMENTO DE CULTURA
Dirección de Patrimonio Cultural
Centro de Patrimonio Cultural

Planoa / Plano: ANÁLISIS DEL PAISAJE MINERO DE BIZKAIA: SOPUERTA Y GALDAMES MONTES DE GALDAMES - FFCC DE GALDAMES	
Udalerria / Municipio: GALDAMES	Zenbakia / Número: 48037
Lurraldea / Territorio: BIZKAIA	Eskualdea egitura / Area Funcional: BALMASEDA-ZALLA
Eskala / Escala: 1:5.500	Data / Fecha: 21/11/2012