

URRUNAGA Y ULLIBARRI-GANBOA

LOCALIZACIÓN

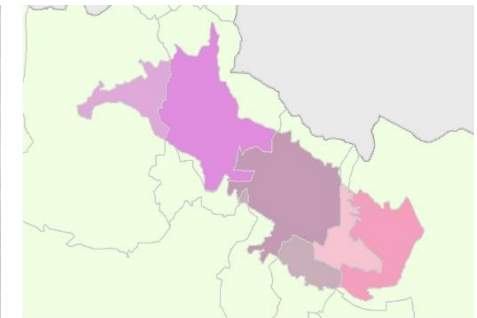
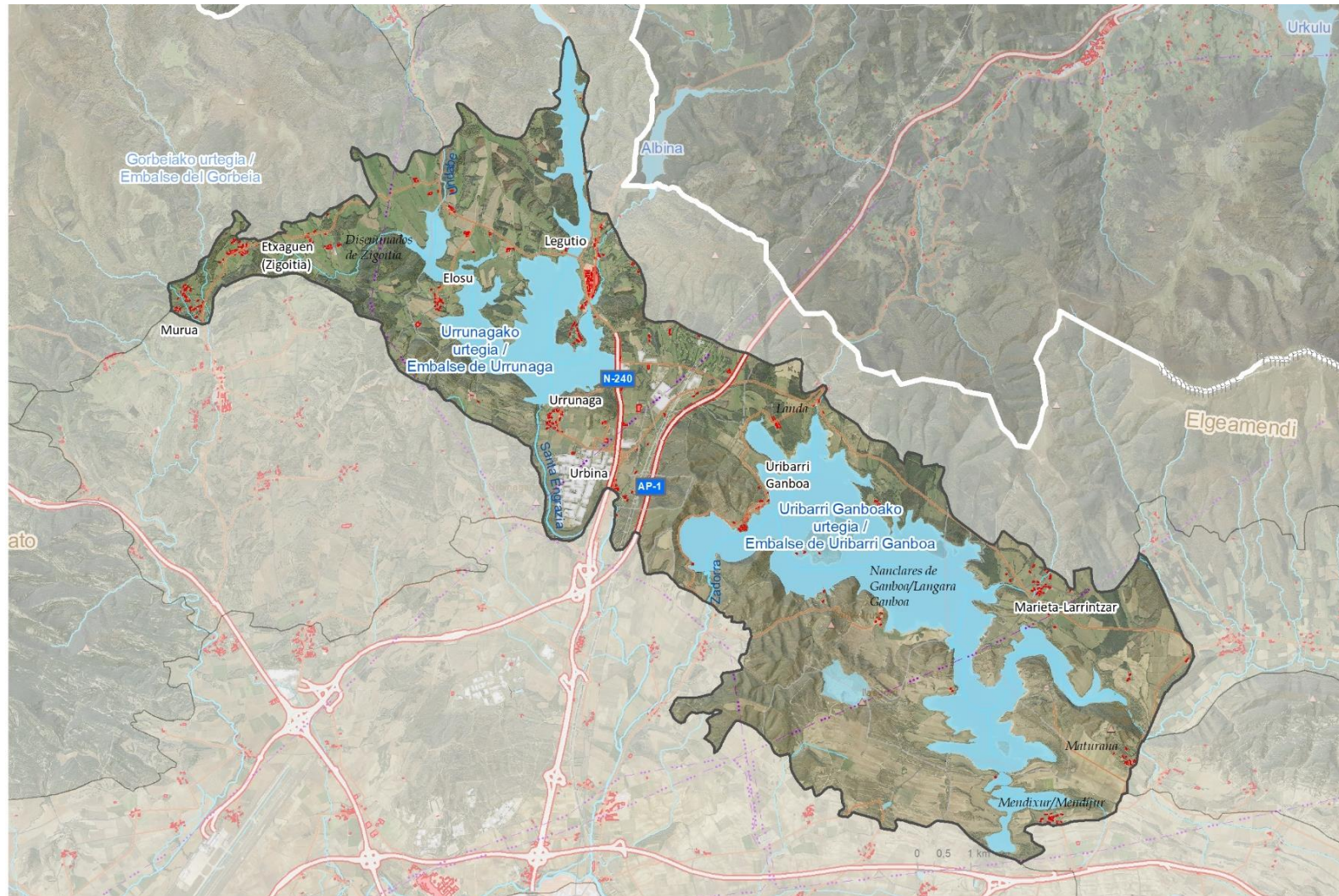

Municipios/Udalerriak

- 30,4% Legutio
- 28,6% Arratzua-Ubarrundia
- 16,9% Barrundia
- 9,5% Zigoitia
- 8% Elburgo / Burgelu
- 6,7% Vitoria-Gasteiz



Superficie (ha): 9219

Pendiente media	Altitud mínima	Altitud máxima	Altitud media
7	516	725	563

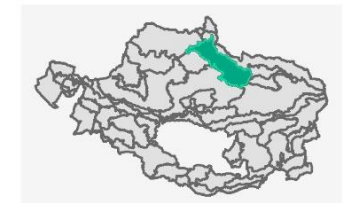

DEFINICIÓN Y CARÁCTER

Espacio de suave relieve, con aspecto de alargada depresión corredor, de fondo llano, comprendida entre las sierras de Gorbeia y Elgeamendi y los pequeños montes que bordean la Llanada alavesa por el norte. Se encuadraba en el valle de Ubarrundia, hoy anegado por el agua de los embalses de Urrunaga y Ullibarri, conocidos como *costa alavesa*, rodeados de un mosaico de parcelas agrícolas y ganaderas, dedicadas a pastos de siega y diente.

Localizado próximo al borde septentrional del AF, es puerta de entrada desde los valles atlánticos. Espacio de alto valor ecológico, al que se suma el valor simbólico motivado por los pueblos anegados. Junto a los cultivos y las masas de agua, se distribuyen pequeños núcleos tradicionales y aldeas bien conservadas. El corredor de comunicaciones (AP1, N240 y LAV), atraviesa entre los embalses el centro de la unidad, y en su entorno se han instalado asentamientos industriales relevantes.

DEFINICIÓN Y CARÁCTER

Paisaje del agua protagonizado por los embalses de Ullibarri-Ganboa, que represa las aguas del río Zadorra y el de Urrunaga, que se nutre de arroyos de los montes de Gorbea, Anboto y Jarinto. Configuran uno de los espacios más frecuentados por la población alavesa, zona de recreo, ocio y esparcimiento, donde destacan las playas acondicionadas de Landa y Garayo, clubs náuticos y un campo de golf.

Entorno de campiña atlántica, mosaico de prados de siega y cultivos limitados por setos, entre los que se intercalan boquetes de vegetación natural. Dominio del robledal subatlántico de *Quercus robur* que mantiene una presencia testimonial, junto a bosques del quejigal subcantábrico al sur y hayedos en su sector occidental. La cola del pantano, las orillas y la propia lámina de agua tienen un reconocido valor ecológico por su alta conectividad entre los parques naturales del Gorbea y Aizkorri-Aratz. La campiña tiene notables representaciones de rodales de árboles trasmochos, como la Dehesa de Mendizábal, de alto valor paisajístico.



Presenta una serie de pequeños cerros que orlan el pantano de Ullibarri Ganboa, en su límite sur, entre los que destacan el monte Urbina o la colina de Santa Cruz. Entre estos y la Llanada es un paisaje de transición, acolinado y más seco, donde domina el quejigal de *Quercus faginea*, hoy día confinado a las propias colinas, y los secanos. Límite por el este del Valle de Barrundia, del que se separa fisiográfica y visualmente.

El paisaje construido influye de forma relevante en la percepción. A la presencia de núcleos, algunos de alto valor como la villa histórica de Legutio, o las poblaciones de Ullibarri Ganboa y Nanclares de Gamboa/Langara Ganboa en las orillas del pantano, hay que añadir el desarrollo industrial del polígono Goiaín en uno de los meandros del Zadorra. Entre los embalses discurre el corredor de comunicaciones, la N-240 Vitoria-Bilbao, la AP-1 y el futuro tren de alta velocidad. Destacan las Líneas 400 kV *Barcina – Itxaso e Itxaso – Vitoria*.

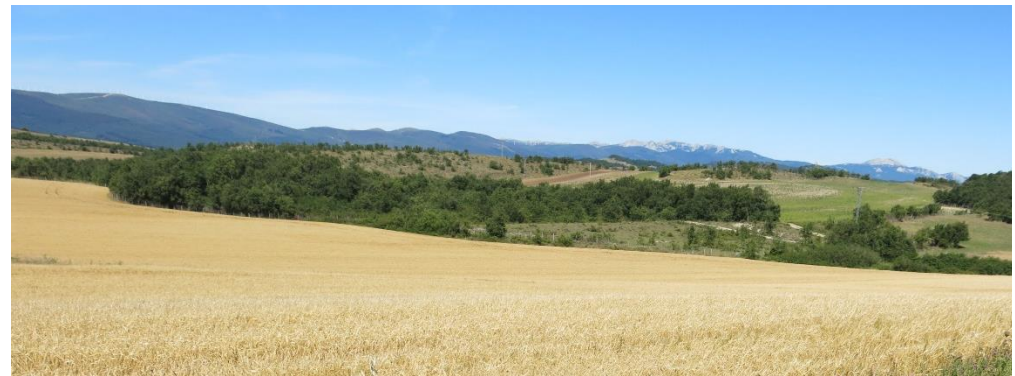

URRUNAGA Y ULLIBARRI-GANBOA

DEFINICIÓN Y CARÁCTER



URRUNAGA Y ULLIBARRI-GANBOA

DEFINICIÓN Y CARÁCTER



DEFINICIÓN Y CARÁCTER

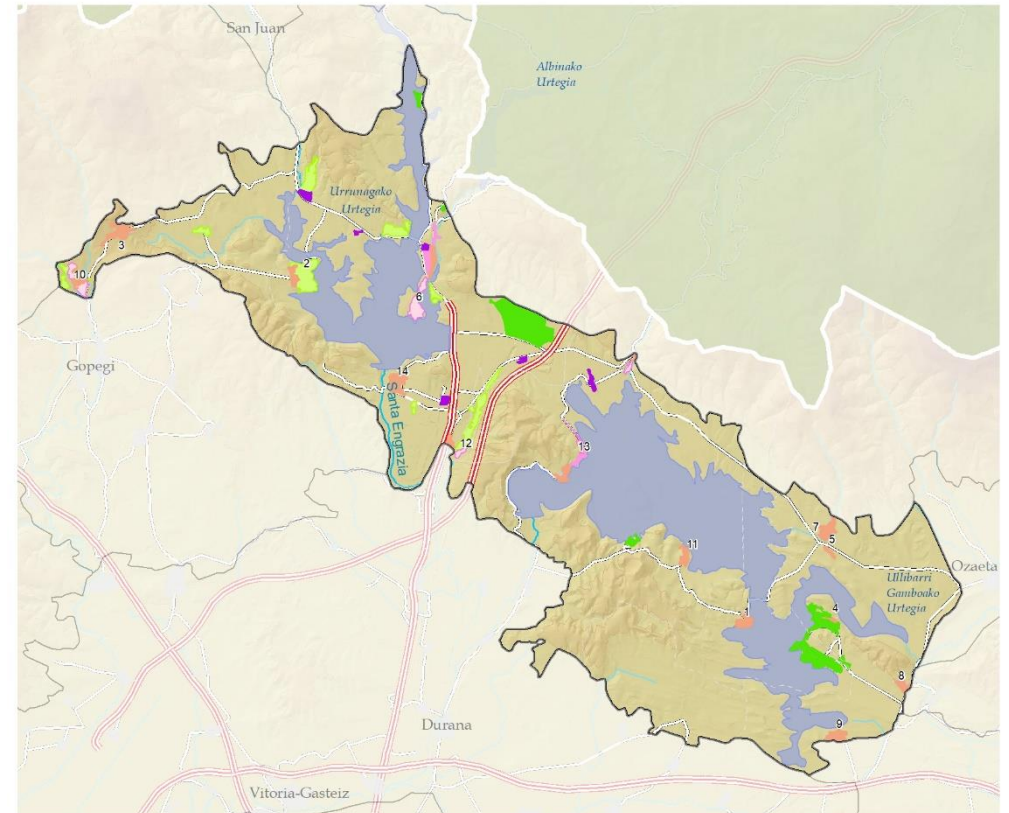
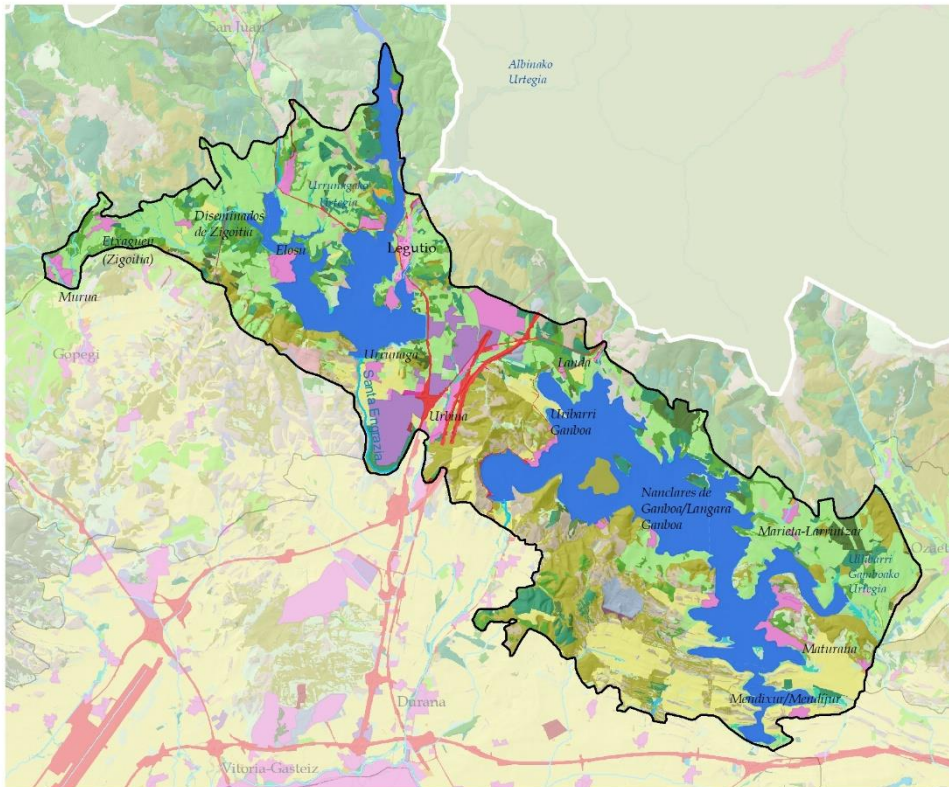

ELEMENTOS DEL PAISAJE (VEGETACIÓN Y USOS DEL SUELO)

PAISAJE FORESTAL

- ROBLEDALES, HAYEDOS Y OTRAS CADUCIFOLIAS
- QUEJIGARES Y MAROJALES
- BOSQUES MIXTOS
- PINARES MEDITERRÁNEOS Y SUBMEDITERRÁNEOS
- PLANTACIONES FORESTALES DE PRODUCCIÓN
- MATORRALES
- PRADERAS MONTANAS, PRADOS, JUNCALES Y TURBERAS
- PASTOS

PAISAJE LITOLÓGICO Y EROSIVO

- PASTIZALES Y MATORRALES PETRANOS
- CÁRCAVAS
- GLERAS

PAISAJE DEL AGUA

- CURSOS DE AGUA
- EMBALSE
- OTRAS LÁMINAS DE AGUA
- VEGETACIÓN DE RIBERA
- VEGETACIÓN DE HUMEDALES

PAISAJES AGROPECUARIOS

- PRADOS Y CULTIVOS ATLÁNTICOS

BOSQUETES MIXTOS Y SETOS

- TIERRAS DE LABOR
- HUERTAS Y FRUTALES
- ASENTAMIENTOS AGROPECUARIOS AISLADOS

PAISAJES DE TRANSFORMACIÓN INTENSA

- ASENTAMIENTOS DE POBLACIÓN
- ASENTAMIENTOS INDUSTRIALES
- EXPLOTACIÓN MINERA
- INFRAESTRUCTURAS ENERGÉTICAS
- RED DE COMUNICACIONES
- VERTEDEROS Y ESCOMBRERAS
- ÁREAS DEGRADADAS (TEMPORALES)

1:140.000



ASENTAMIENTOS
-TIPOLOGÍAS-

- ENSANCHES Y DOTACIONAL
- DISCONTINUO
- NÚCLEOS TRADICIONALES Y ALDEAS
- USOS AGROPECUARIOS
- ZONAS VERDES Y CEMENTERIOS
- INDUSTRIAS E INFRAESTRUCTURAS
- ÁREAS DEGRADADAS (TEMPORALES)

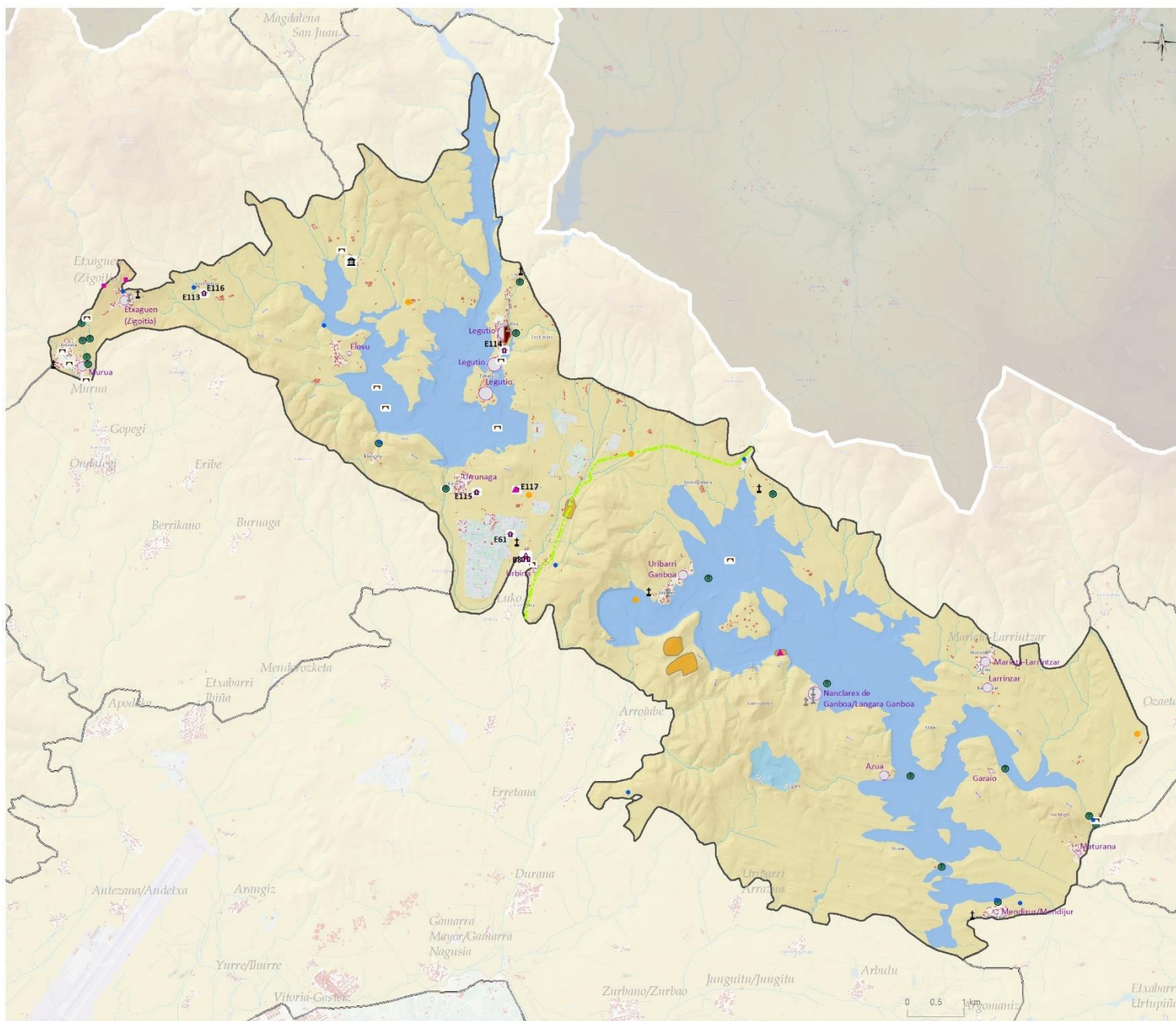

-NÚCLEOS DE POBLACIÓN-

- 1: Azua
- 2: Elosu
- 3: Etxaguen (Zigoitia)
- 4: Garaio
- 5: Larrinzar
- 6: Legutio
- 7: Marieta-Larrintzar
- 8: Maturana
- 9: Mendixur/Mendijur
- 10: Murua
- 11: Nanclares de Ganboa/Langara Ganboa
- 12: Urbina
- 13: Uribarri Ganboa
- 14: Urrunaga





VALORES CULTURALES, HISTÓRICOS E IDENTITARIOS



Religioso

-  Basílicas, monasterios, templos y conventos (1)
-  Ermitas (6)



Civil

-  Puente (15)
-  Molinos, harineras y trujales (18)
-  Patrimonio industrial (1)



Etnográficos

-  Fuente-Lavadero-Abrevadero (11)
-  Tejeras, caleras, neveras, abejas... (6)

Simbólico

-  Cementerio (8)
-  Cruceros, estelas... (6)





Histórico identitario

-  Cantera histórica (2)
-  Yacimientos prehistóricos (2)

Recorridos históricos

-  Ff cc Vasco-Navarro

Enclaves histórico identitarios

-  Necrópolis de Aldaleta
-  Poblado de Bagoeta
-  Poblado fortificado de Santa Lucía- Castillo de Gebara
-  Recinto fortificado de Aldaia
-  Recinto fortificado de Espikulatxe



Cascos históricos y núcleos relevantes paisajísticamente

-  Villa de Legutio

Recursos relevantes en el paisaje

- B8, SAN ANTOLIN
- E113, ERMITA DE SAN PEDRO DE GOROSTIZA
- E114, ERMITA LA MAGDALENA
- E115, ERMITA SAN BARTOLOMÉ
- E116, ERMITA SAN PEDRO DE GOROSTIZA
- E117, SANTA ANA
- E61, ERMITA SANTA LUCÍA

Asentamientos**Recursos patrimoniales en el núcleo**

-  0 - 1 (6)
-  2 - 4 (6)
-  5 - 13 (4)

URRUNAGA Y ULLIBARRI-GANBOA

DEFINICIÓN Y CARÁCTER

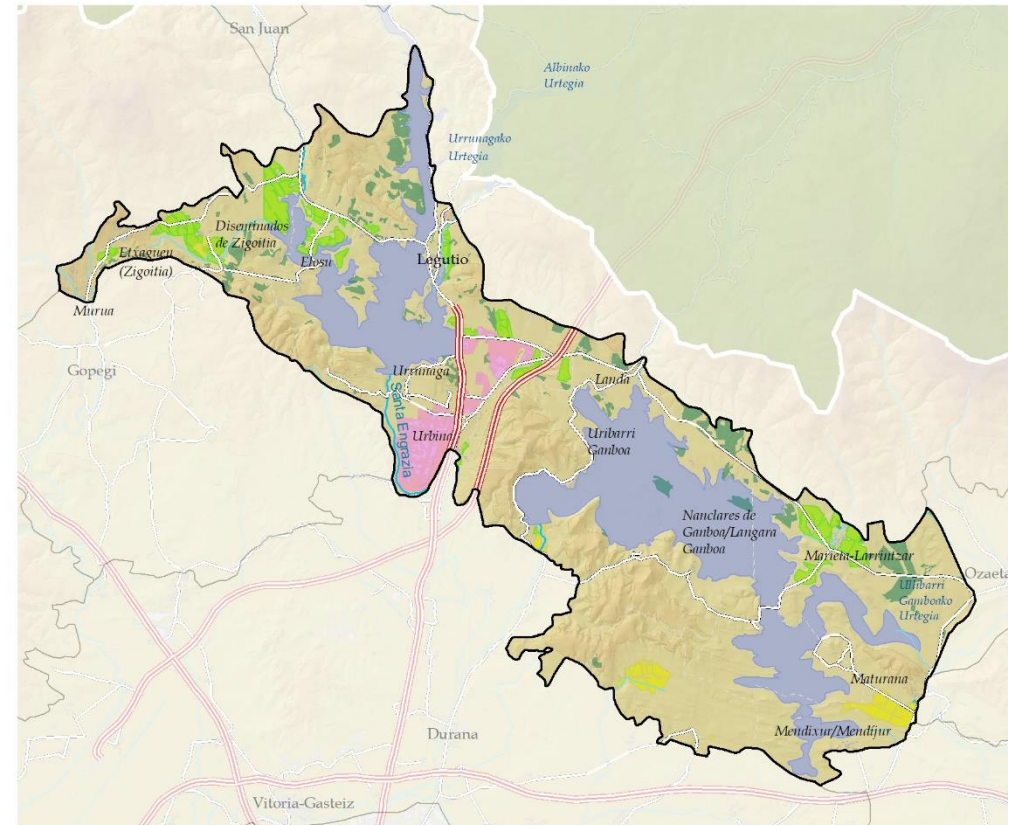
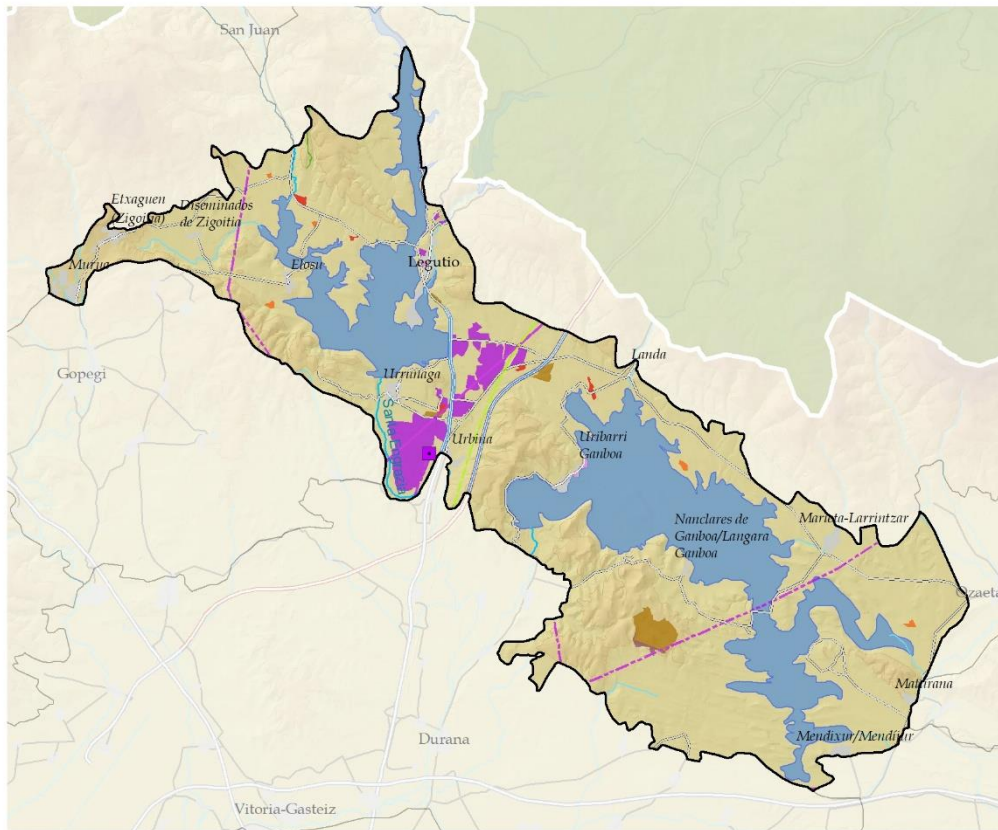

TRANSFORMACIONES INTENSAS RELEVANTES

GRANDES ÁREAS DEGRADADAS

- EXPLOTACIONES MINERAS
- VERTEDEROS Y ESCOMBRERAS

INDUSTRIAL

- ASENTAMIENTOS INDUSTRIALES

INSTALACIONES AGROPECUARIAS

- INSTALACIÓN AGROPECUARIA AISLADA
- INSTALACIÓN AGROPECUARIA EN ASENTAMIENTOS HUMANOS

OTROS

- CALLES CORTAFUEGOS DE LINEAS ELÉCTRICAS
- SUPERFICIES COMERCIALES
- ZONAS DEGRADADAS (TEMPORALES)

- Subestación eléctrica (1)
- Autopistas/Autobideak
- Otras vías con firme/Beste errepideak
- LAV
- Muy alta tensión/Goi-tentsioa handia

VALORES PRODUCTIVOS SECTORIALES

- Tierra arable de alto valor estratégico
- Productividad forestal
- Suelo Industrial (Udalplan)
- Huertas y frutales de alto valor estratégico
- Prados y cultivos atlánticos

URRUNAGA Y ULLIBARRI-GANBOA

DEFINICIÓN Y CARÁCTER

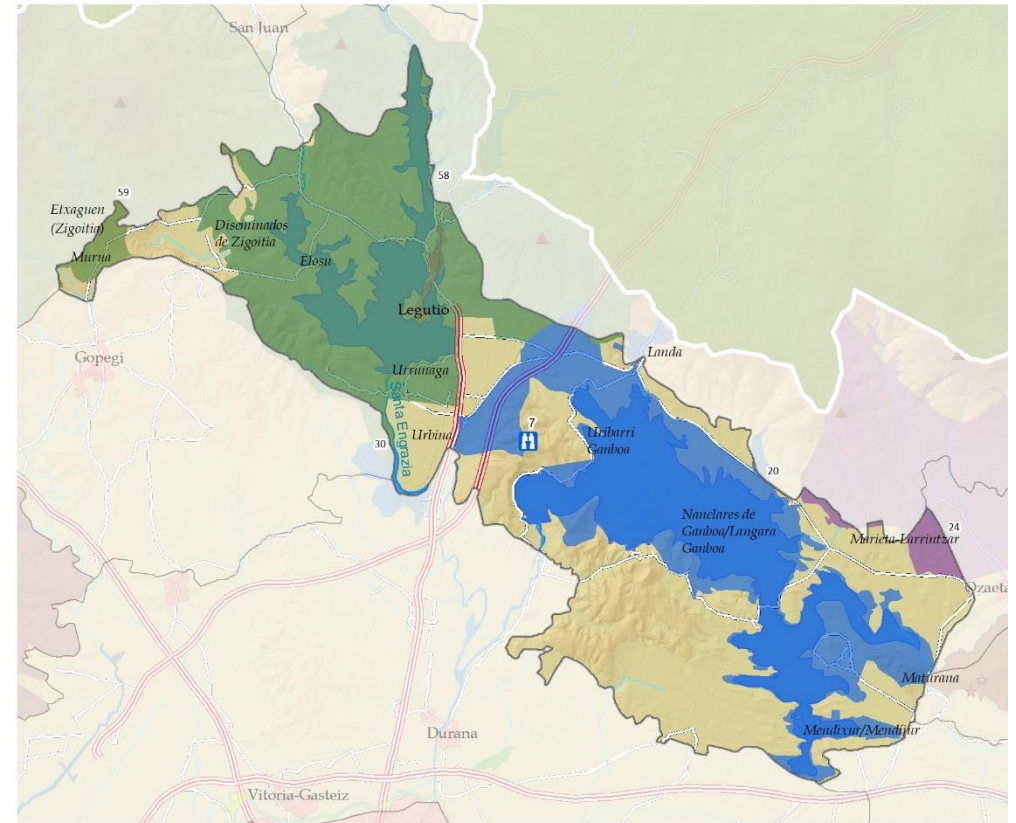
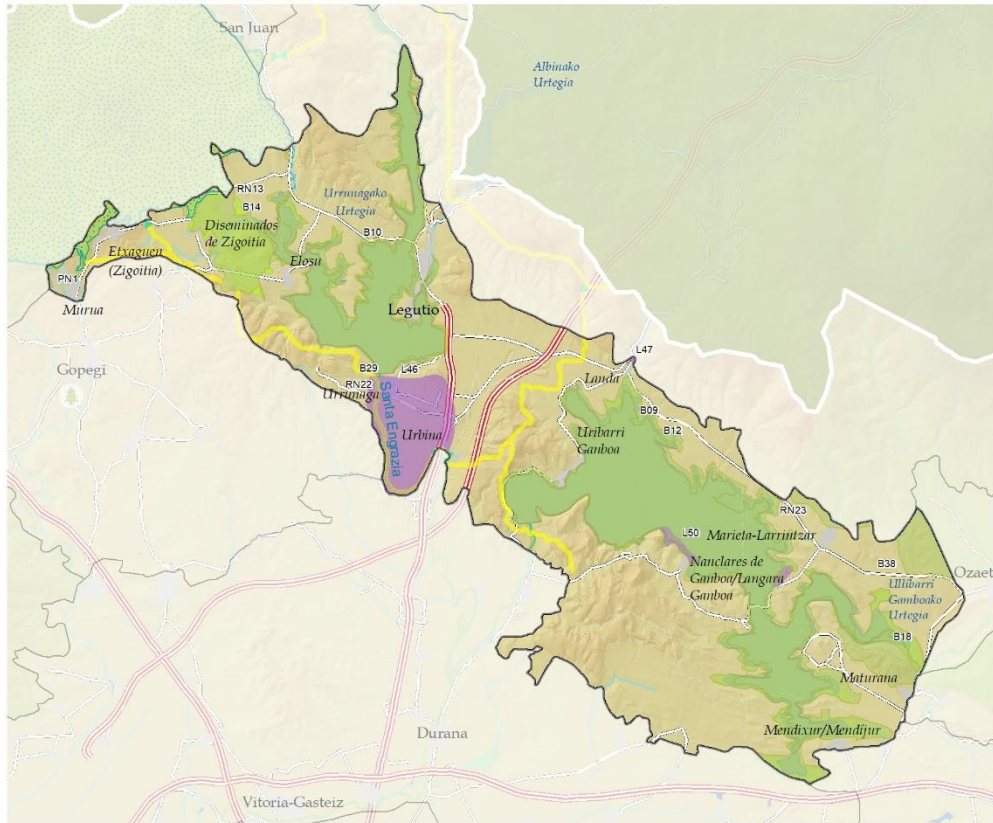

VALORES NATURALES Y ECOLÓGICOS

- ENP**
Parque natural/Parque natural
PN1: Gorbeia
- RN2000**
RN13: Gorbeia
RN22: Zadorra ibaia/Río Zadorra
RN23: Zadorraren sistemako urtegiak/Embalses del sistema del Zadorra
- Lugares de interés geológico**
L46, Meandro de Santa Lucía
L47, Calizas urgonianas y canteras de Landa
L50, Afloramientos margen embalse

- DOT E INFRAESTRUCTURA VERDE**
Corredores
- Reservas de la biodiversidad**
B09: Embalse Uribarri-Ganboa
B10: Embalse Urrunaga
B12: Embalses del sistema del Zadorra
B14: Gorbeia
B18: Montes de Aldaia
B29: Río Zadorra
B38: Sierras de Aizkorri, Alzania, Urkilla-Elgea y Zaraya

CATÁLOGO DE PAISAJES SINGULARES Y SOBRESALIENTES DEL TERRITORIO HISTÓRICO DE ÁLAVA

- 20: Embalse del sistema de Zadorra
- 24: Sierras de Elgea - Urkilla
- 30: Zadorra curso alto
- 58: Urrunaga
- 59: Macizo del Gorbea

RECURSOS PAISAJÍSTICOS INVENTARIADOS

- Miradores**
7: ALTO DE URBINA

URRUNAGA Y ULLIBARRI-GANBOA

08

DINÁMICAS

Ubicado en un enclave estratégico, comunicación de Castilla y Vitoria-Gasteiz con el Norte. El paisaje cambió de forma radical con la puesta en marcha en el año 1957 de los embalses con la doble finalidad de abastecer de agua a los grandes núcleos urbanos de Bilbao y Vitoria-Gasteiz, por un lado, y de proporcionar energía eléctrica a través del salto subterráneo de Barazar, por otro. Además del paisaje de campiña y caseríos ocho pueblos que quedaron anegados parcial o totalmente bajo las aguas tras la construcción del pantano.

En el entorno se han acondicionado importantes zonas recreativas y de educación ambiental como la playa de Garaio, el parque del Landa, el parque ornitológico de Mendixur, Ullibarriganboa y la zona de campamentos de la isla de Zuaza. Destaca el campo de golf.

En el siglo XX se produce un gran desarrollo urbano e industrial, con la mejora del corredor (N 240 y la AP1), corredor que se está ampliando con las obras del Tren de Alta Velocidad. El polígono de Gojain se instaló en la vega del Zadorra, cambiando las huertas y cultivos por más de cien empresas muchas de ellas en la actividad metamecánica.



ACTUALIDAD

1945-46

DINÁMICAS**DINÁMICAS (PRINCIPALES PRESIONES)**

- Crecimiento y desarrollo de suelo residencial, industrial, infraestructural.
- Abandono y ruina de algunas edificaciones de núcleos tradicionales y aldeas.
- Cambios en la estructura agropecuaria: aumento de la regadíos, reestructuración parcelaria y desaparición de lindes.
- Proliferación en suelo rural de naves agropecuarias y edificaciones con vocación de segunda residencia.
- Abando de la campiña como sistema económico y del sector ganadero en particular.
- Modificación del interior de núcleos de carácter rural: edificación de nuevas viviendas alejadas de la tipología tradicional e inclusión de componentes disonantes, vallados de fincas, etc.
- Modificación del exterior del núcleo tradicional, en la aproximación desde las vías de acceso, ampliaciones sin respetar la irregularidad que les caracteriza, con aspecto residencial contemporáneo.



ACTUALIDAD

1945-46

EVALUACIÓN: VISIBILIDAD

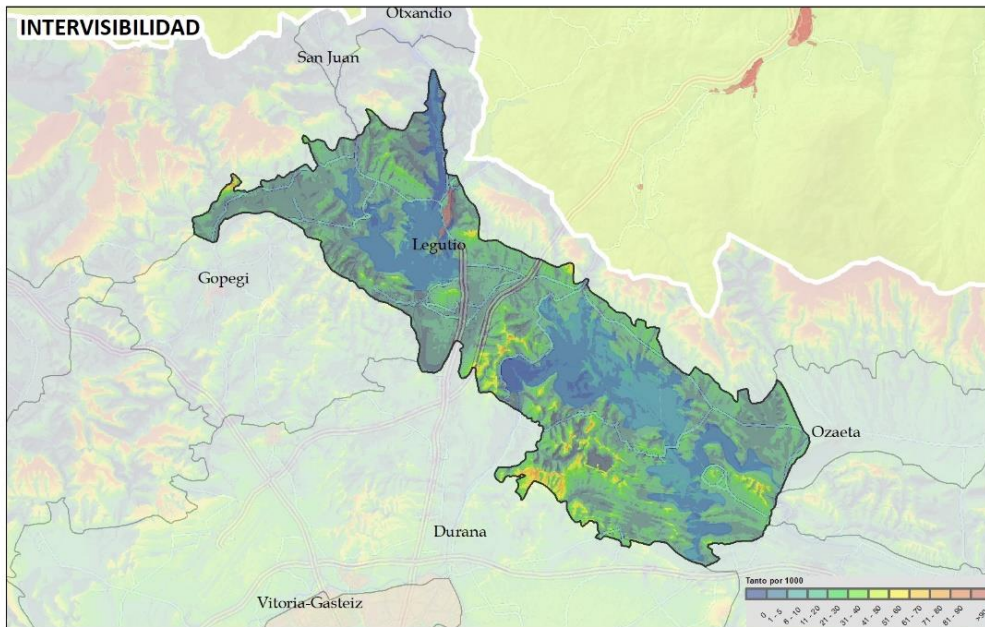

El valle forma parte de un corredor visual entre Elgeamendi y los pequeños montes que bordean la Llanada alavesa por el norte (Montes de Araka, Aldaia y Narbaiza). Separada visual y fisiográficamente por las lomas divisorias de la UP Valle de Barrundia y por un conjunto de cerros del de Zigoitia.

Presenta enclaves de baja intervisibilidad. Sin embargo, su accesibilidad visual contemplativa es muy alta, por los números puntos de frecuentación de visitantes: Parque ornitológico de Mendixur, clubs Náuticos, playas y parques.

Es cruzada por vías verdes y GR como la Ruta del Vino y el Pescado (GR 38), secular camino de arrieros de dirección general Sur-Norte que une la Rioja Alavesa con la costa, con numerosas zonas de contemplación. Se ha identificado el alto de Urbina como posible mirador.

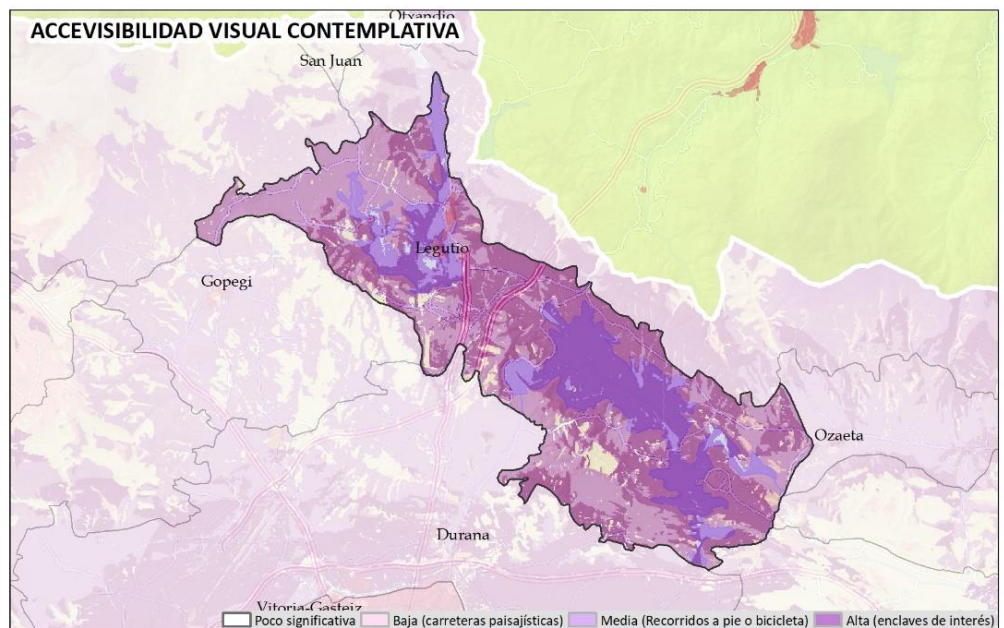
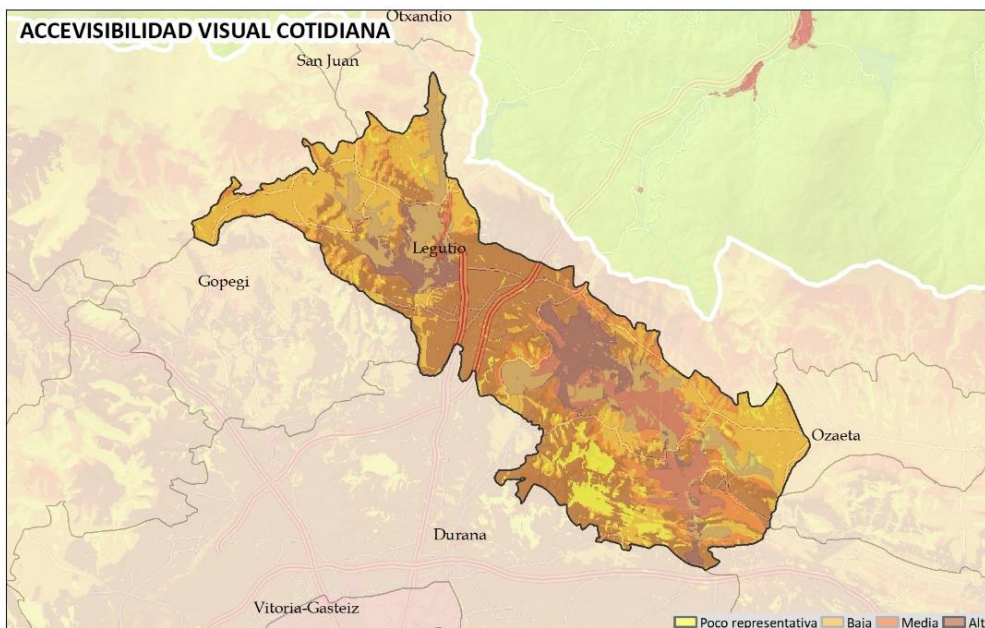

EVALUACIÓN:

CALIDAD: Unidad de con alto valor de calidad. La lámina de agua de agua que protagoniza la UP en su contraste con el verde de praderas y robledales, otorga un alto valor de calidad. Pese a ser de origen artificial, los trabajos de naturalización han minimizado los impactos que normalmente acompañan a los pantanos, como la franja de oscilación de volumen. Si bien soporta otros impactos, algunos muy intensos, no son especialmente visibles desde el conjunto de la UP. El polígono de Gojain se localiza en espacio delimitado por el meandro de Santa Lucia y el Alto de Luco.

El mosaico agroforestal, con restos de bosque de galería bordeando las parcelas de cultivo, tiene un valor excepcional en el contexto del paisaje agrario concentrado.

Presenta un calidad adquirida muy alta como consecuencia de la percepción de unidades vecinas, fondos escénicos de alto valor paisajístico.

FRAGILIDAD: Su fragilidad adquirida es media-alta, por ser foco de visión de un número muy elevado de observadores que se acercan al paisaje con actitud contemplativa. Sin embargo, su baja exposición visual puede facilitar la integración de actividades e impactos si se toman las medidas oportunas.

CONCLUSIONES**Debilidades**

- Paisaje con alta accesibilidad visual. Espacio visual y afectivo que forma parte de la cotidianidad de un número elevado de personas, que además es atravesado por comunicaciones muy transitadas.
- Paisaje agrícola vinculado a las dinámicas socioeconómicas del sector primario.
- Despoblación de pequeños núcleos. Territorio con dinámicas de despoblación.

Amenazas

- Desarrollos urbanos residenciales y de complejos de ocio-deportivos.
- Actividades periurbanas poco respetuosas con los paisajes tradicionales.
- Abandono de la actividad agroganadera:
 - Matorralización de praderas. Las condiciones climatológicas propician la rápida invasión de los prados por el matorral.
 - Sustitución de praderas por cultivos intensivos forestales.
- Se encuentra en una zona de transición bioclimática que puede verse especialmente afectada por el cambio climático que se prevé en las próximas décadas, por el previsible avance de la región mediterránea sobre la eurosiberiana.

Fortalezas

- Espacios muy valorados por los alaveses.
- Paisaje agroforestal de alta calidad visual.
- Espacios con figuras de protección ambiental.
- Espacios productivos industriales potentes, con valores sociales fundamentales para el mantenimiento de un alto nivel de población activa.
- Núcleos integrados en paisajes valorados, con un medioambiente cuidado como foco de atracción de nuevos pobladores.
- Elevado valor patrimonial y cultural de los asentamientos.
- Presencia de determinados elementos y enclaves que permiten dotar las actuaciones de líneas argumentales para la concreción de los nuevos proyectos de gestión territorial supramunicipal o urbanos.

Oportunidades

- Mantener y mejorar la actividad agraria en equilibrio con la recuperación de espacios de paisaje natural como ribazos, riberas, cerros y bordes de caminos. Permite conservar y aumentar la diversidad del paisaje, y mejorar la calidad ecológica.

OBJETIVOS DE CALIDAD DEL PAISAJE. PROPUESTA DE PLANIFICACIÓN, GESTIÓN Y SEGUIMIENTO

Se muestra la propuesta integral para el conjunto de la unidad de paisaje. Los geodatos correspondientes se han desarrollado a escala entre 1:10.000 y 1:25.000, lo que permite su integración en la gestión y ordenación del territorio. **En el Documento 4 *Objetivos, propuestas e indicadores*, se desarrollan las acciones para alcanzar los OCP planteados.** Hay que destacar que se muestran los OCP más específicos e importantes para la UP y cuyas acciones para alcanzarlos son prioritarias y presentan potencialidad para ser llevadas a cabo.

Los OCP más determinantes formulados para la **conservación y puesta en valor del paisaje**, que requieren acciones de protección y gestión del paisaje son:

- Potenciar la conservación del paisaje natural cuyo mantenimiento es necesario para el paisaje de la UP. Con carácter general se propone potenciar la protección paisajística de formaciones singulares, así como riberas y láminas de agua.
- Conservar enclaves delimitados por su alta fragilidad visual.
- Activar y desarrollar instrumentos para la protección y conservación del entorno y percepción visual de **núcleos tradicionales y aldeas**.
- Conservar y poner en valor el patrimonio cultural con carácter general de todos los componentes indicados con valor patrimonial, histórico o simbólico.
- Garantizar la integración paisajística en la localización de cualquier actividad, desarrollo o edificio dotacional.

Identificación de parte de la UP como AEIP de protección visual por su alta calidad y fragilidad del paisaje.

- Se recomienda clasificar bajo figuras de protección frente a todo tipo de alteración que genere un cambio en la naturalidad o en su calidad paisajística excepcional, conservando los usos ya establecidos.
- Garantizar la integración paisajística en la localización de cualquier actividad, desarrollo o edificio dotacional, para lo que se debe tener en cuenta el conjunto del AEIP.
- Potenciar el análisis conjunto para desarrollar un discurso común en cuanto a la estética.

Promover la **conservación del uso agrícola de calidad ecológica y paisajística**, así como su mejora paisajística, ecológica y funcional.

- Regular de forma más estricta la proliferación de edificaciones en Suelo no urbanizable (SNU): regular su volumetría, superficie, colores y materiales cuando sean necesarias para el desarrollo de labores agropecuarias, a la hora de otorgar las licencias y permisos.
- La conservación del paisaje agrícola implica su gestión, descrita en el Documento IV, del que se resume la puesta en marcha de políticas que contribuyan al mantenimiento del sistema tradicional e impidan cambios de uso. Fomentar la actividad primaria de explotaciones pequeñas a la que está ligado.

Los OCP más determinantes formulados para la **mejora y/o adecuación del paisaje**, que requieren acciones de gestión y ordenación del paisaje son (ver figura adjunta):

- Ordenación de accesos al polígono industrial de Goain: entrada al polígono con componentes negativos susceptibles de ser mejorados.
- Adecuar el Jardín de Nanclares, según el Plan de Acción del Paisaje de Nanclares de Gamboa.
- Mejorar la cobertura arbórea con robledales en el Parque provincial de Garaio.
- Potenciar la recuperación de antiguos caminos y el acondicionamiento de accesos, dotándoles de alineaciones de arbolado, para complementar la Infraestructura Verde.

OBJETIVOS DE CALIDAD DEL PAISAJE. PROPUESTA DE PLANIFICACIÓN, GESTIÓN Y SEGUIMIENTO

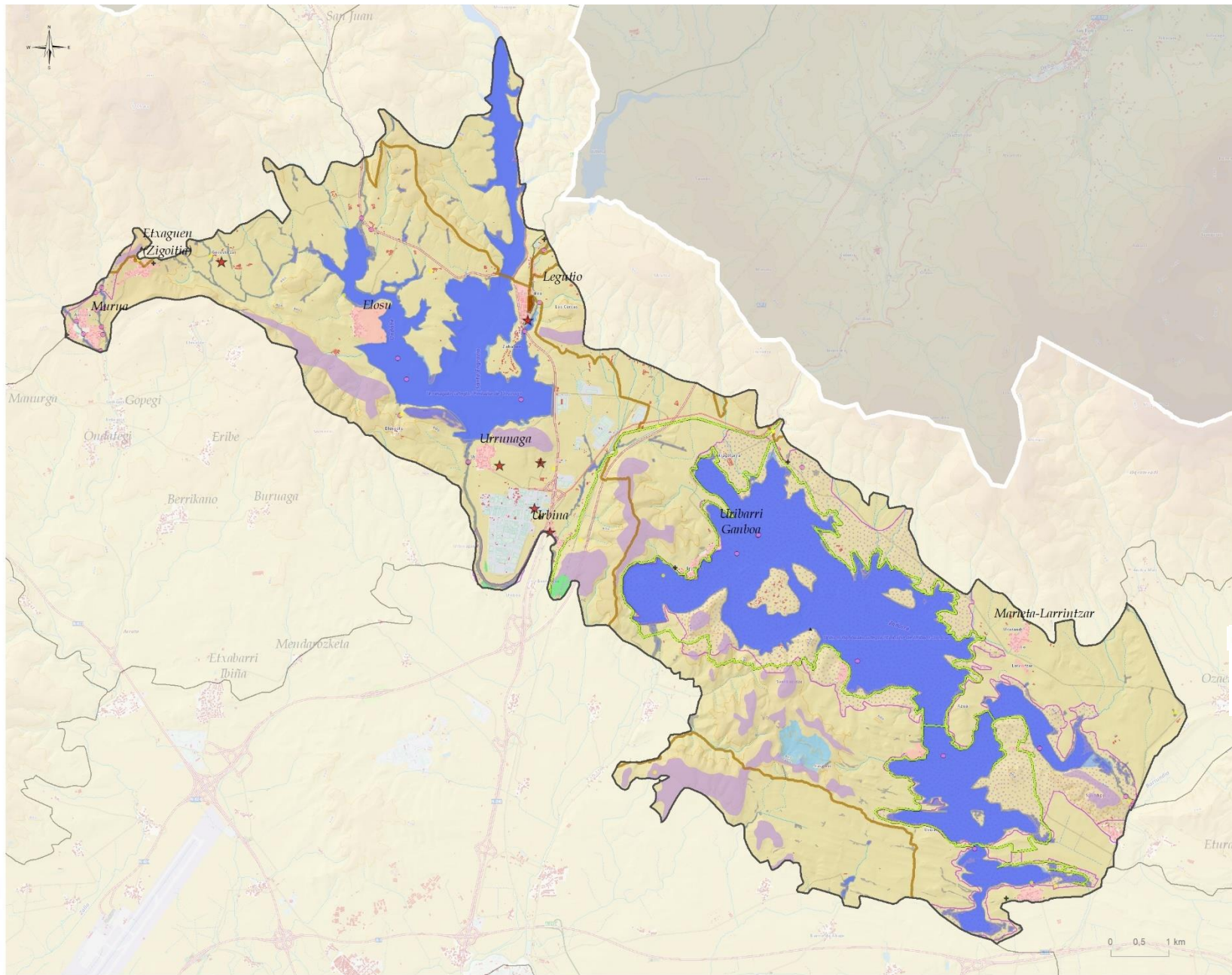

- OBJETIVOS DE CALIDAD DEL PAISAJE I: CONSERVACIÓN Y PUESTA EN VALOR**
- Conservación y puesta en valor de recursos culturales**
- ★ Patrimonio relevante en el paisaje
 - Patrimonio civil
 - Recursos etnográficos
 - Patrimonial (simbólico)
 - ▲ histórico-identitario
 - Gran Recorrido/Ibilbide Luzeak
 - Ruta verde/Ibilbide berdea
- Protección visual de núcleos de alto valor y fragilidad visual, villas y centros históricos**
- Villa de Legutio
 - Conservación de núcleos tradicionales y aldeas
- Protección, conservación y mejora de ríos, riberas, humedales y láminas de agua**
- Zadorra curso alto
 - Otros
- Protección y conservación visual de peñas y cerros identitarios**
- Poblado fortificado de Santa Lucía- Castillo de Gebara
- Protección de masas arbóreas singulares en el paisaje**
- Otros
- Fragilidad visual**
- Protección de enclaves de alta exposición
- Protección del paisaje natural**
- Paisaje rocoso y erosivo
- AEIP**
- Protección visual por su alta calidad y fragilidad del paisaje
- P3. URIBARRI-GANBOA

OBJETIVOS DE CALIDAD DEL PAISAJE. PROPUESTA DE PLANIFICACIÓN, GESTIÓN Y SEGUIMIENTO

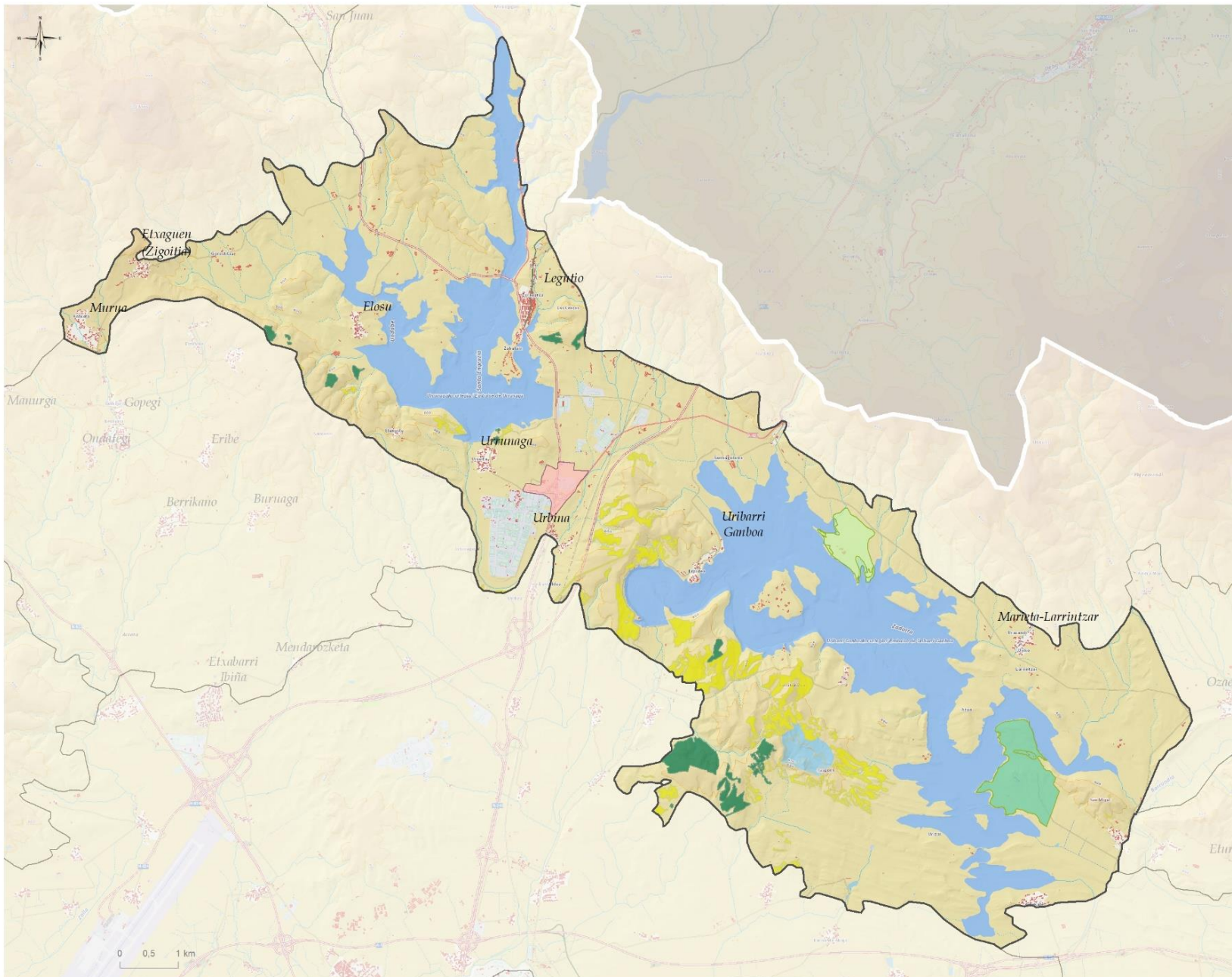

OBJETIVOS DE CALIDAD DEL PAISAJE II: GESTIÓN Y ORDENACIÓN

Mantenimiento y difusión de espacios verdes singulares

- Jardín de Nanclares
- Parque Provincial de Garaio / Garaiko Parke Probintziala

Paisaje natural con potencialidad de mejora

- Pastos y matorrales en enclaves de alta accesibilidad visual
- Plantaciones forestales en enclaves de alta accesibilidad visual

Ordenación de accesos visualmente frágiles y con potencial de mejora

- Acceso al Polígono industrial de Goian (Urrunaga)

