

## LOCALIZACIÓN

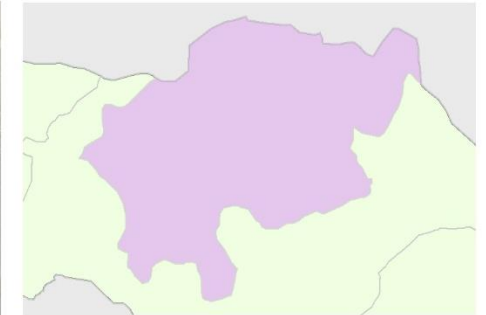

## Municipios/Udalerriak

100% Peñacerrada / Urizaharra



Superficie (ha): 2539

Pendiente media	Altitud mínima	Altitud máxima	Altitud media
9	643	920	764

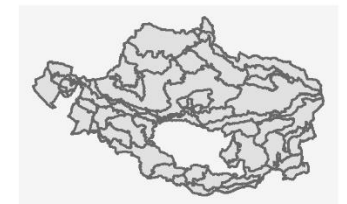

## DEFINICIÓN Y CARÁCTER

Unidad de carácter agrario tradicional en la que se alternan las zonas llanas cultivadas con espacios forestales cubiertos por quejigares, marojales, y hayedos, característicos de un ambiente submediterráneo, de transición entre el mundo mediterráneo, con el que contacta por el oeste, y el atlántico. Se encuentra formada principalmente por la depresión atravesada de oeste a este por el río Jugalez (Inglares), que se abre en el diapiro de Peñacerrada, en su suave descenso hacia el Ebro.

El carácter dado por la ancestral transformación agropecuaria en contraste con el entorno, rodeado de montañas de paisaje natural, identifica la unidad. Peñacerrada-Urizaharra es la cabecera del valle. Junto con sus pueblos Baroja-Zumento, Faido, Loza, Montoria y Payueta, configura uno de los seis ayuntamientos de la Montaña Alavesa.



## PEÑACERRADA-URIZAHARRA

### DEFINICIÓN Y CARÁCTER

Se enmarca en un territorio muy plegado y fracturado en el que se suceden pequeñas sierras (anticlinales) y depresiones (sinclinales), siguiendo una dirección predominante E-O. Son las estribaciones septentrionales de la sierra de Cantabria-Toloño, constituidas fundamentalmente por materiales mesozoicos, en contacto con el borde sur de la depresión de Miranda-Treviño, sobre la que se asienta el valle agrícola de Baroja, segunda depresión agrícola que estructura la unidad, localizada en su zona limítrofe con Burgos.

Merece especial mención Faido, enclave que alberga el conjunto de cuevas artificiales de la Virgen de la Peña, San Miguel y Kruzia. Paraje que posee un gran interés histórico y patrimonial de la mano de las cuevas artificiales, excavadas en las terrazas rocosas por pobladores de la zona en la alta Edad Media. En una de ellas se ubica la ermita de Virgen de la Peña, considerada la iglesia cristiana más antigua del País Vasco. También los vestigios de los castillos defensivos de Urizaharra y Villamonte y las murallas de la villa medieval de Peñacerrada- Urizaharra, que evidencian una historia medieval marcada por su carácter transfronterizo, entre los poderes castellanos y navarros. Los alrededores de Baroja fueron escenario de varias batallas durante la primera Guerra Carlista.

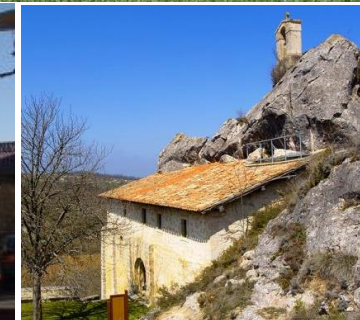



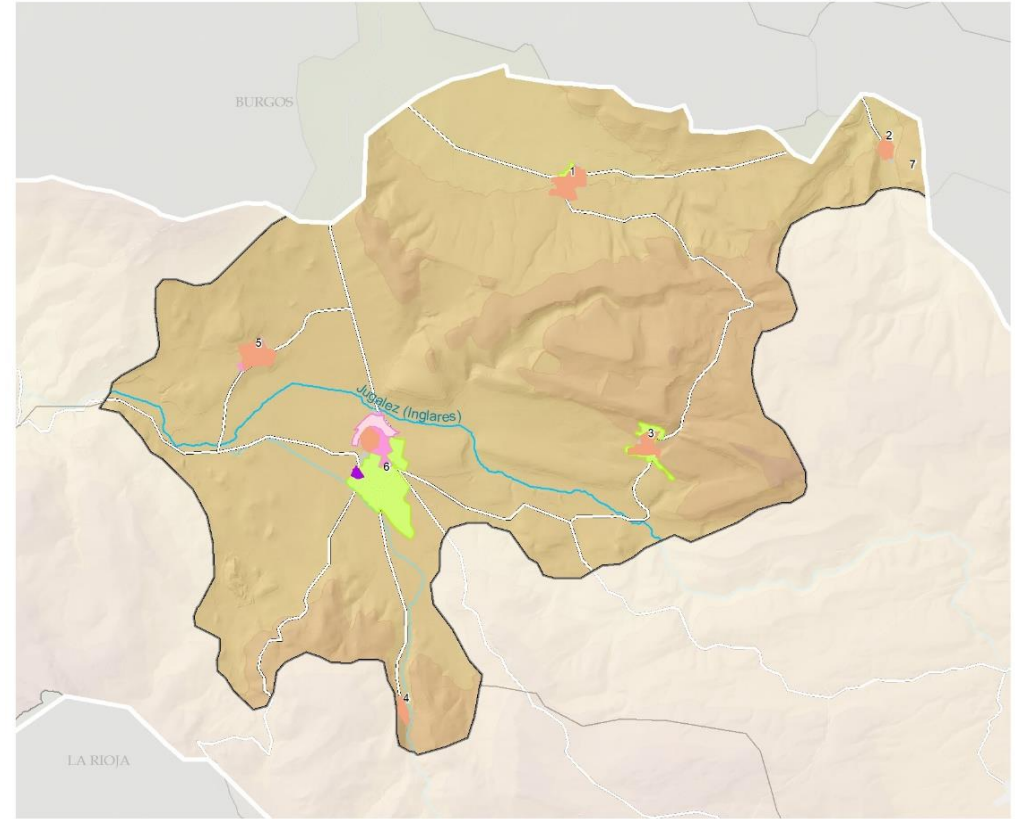
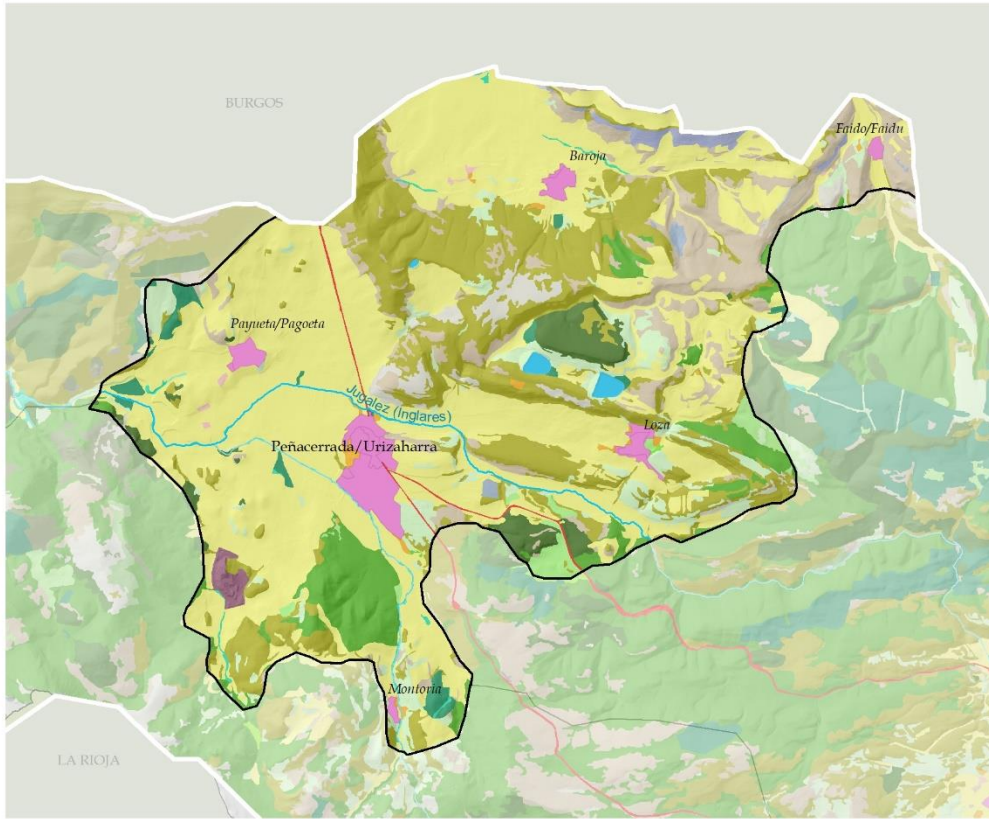

ELEMENTOS DEL PAISAJE (VEGETACIÓN Y USOS DEL SUELO)

- |  |                                     |   |
|--|-------------------------------------|---|
| <b>PAISAJE FORESTAL</b>                        | <b>PASTOS</b>                       | <b>BOSQUETES MIXTOS Y SETOS</b>           |
| ROBLEDALES, HAYEDOS Y OTRAS CADUCIFOLIAS       | <b>PAISAJE LITOLÓGICO Y EROSIVO</b> | TIERRAS DE LABOR                          |
| QUEJIGARES Y MAROJALES                         | PASTIZALES Y MATORRALES PETRANOS    | HUERTAS Y FRUTALES                        |
| ENCINARES                                      | CÁRCAVAS                            | ASENTAMIENTOS AGROPECUARIOS AISLADOS      |
| PINARES MEDITERRÁNEOS Y SUBMEDITERRÁNEOS       | <b>PAISAJE DEL AGUA</b>             | <b>PAISAJES DE TRANSFORMACIÓN INTENSA</b> |
| PLANTACIONES FORESTALES DE PRODUCCIÓN          | OTRAS LÁMINAS DE AGUA               | ASENTAMIENTOS DE POBLACIÓN                |
| MATORRALES                                     | VEGETACIÓN DE RIBERA                | EXPLOTACIÓN MINERA                        |
| PRADERAS MONTANAS, PRADOS, JUNCALES Y TURBERAS | VEGETACIÓN DE HUMEDALES             | RED DE COMUNICACIONES                     |
|  | <b>PAISAJES AGROPECUARIOS</b>       | ÁREAS DEGRADADAS (TEMPORALES)             |
|  | PRADOS Y CULTIVOS ATLÁNTICOS        |   |

ASENTAMIENTOS  
-TIPOLOGÍAS-

- ENSANCHES Y DOTACIONAL
- DISCONTINUO
- NÚCLEOS TRADICIONALES Y ALDEAS
- USOS AGROPECUARIOS
- INDUSTRIAS E INFRAESTRUCTURAS

-NÚCLEOS DE POBLACIÓN-

- 1: Baroja
- 2: Faido/Faidu
- 3: Loza
- 4: Montoria
- 5: Payueta/Pagoeta
- 6: Peñacerrada/Urizaharra
- 7: Virgen de la Peña

1:60.000





## VALORES CULTURALES, HISTÓRICOS E IDENTITARIOS

**Religioso**

- ✠ Ermitas (3)

**Defensivo**

- 🏰 Castillos y torres (3)

**Civil**

- 🌉 Puente (1)
- ⚙️ Molinos, harineras y trujales (6)

**Etnográficos**

- 👤 Fuente-Lavadero-Abrevadero (4)
- 🏠 Tejeras, caleras, neveras, abejas... (4)

**Simbólico**

- ⚰️ Cementerio (2)
- ⚡ Cruceros, estelas... (1)

**Histórico identitario**

- 🏰 Cantera histórica (13)
- 🕒 Cueva (6)

**Cascos históricos y núcleos relevantes**

- 🏰 Villa medieval Peñacerrada-Urizaharra

**Asentamientos****Recursos patrimoniales en el núcleo**

- 0 - 1 (3)
- 2 - 4 (3)

**Recursos relevantes en el paisaje**

- C14, CASTILLO DE URIZAHARRA
- C15, CASTILLO DE VILLAMONTE (RUINAS)
- C31, CASTILLO DE URIZAHARRA
- E83, ERMITA DE NTRA. SEÑORA DE LA PEÑA
- E89, NUESTRA SEÑORA DE URIZAHARRA
- E90, SAN JUAN BAPTISTA



DEFINICIÓN Y CARÁCTER

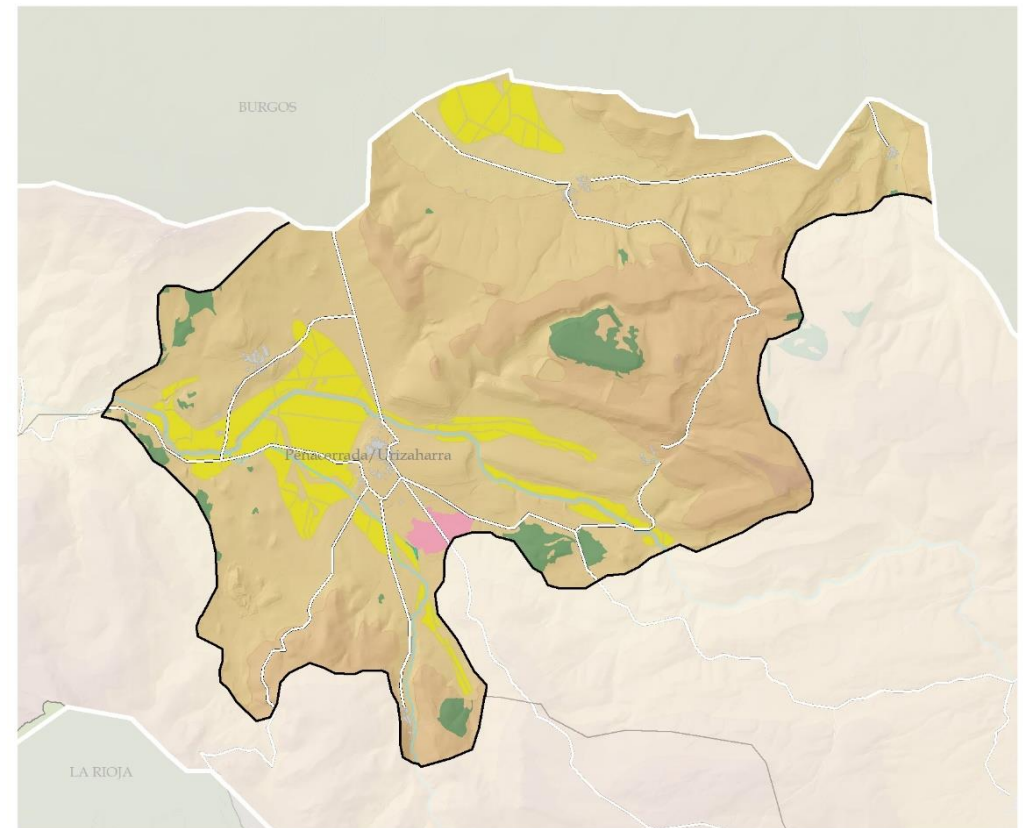
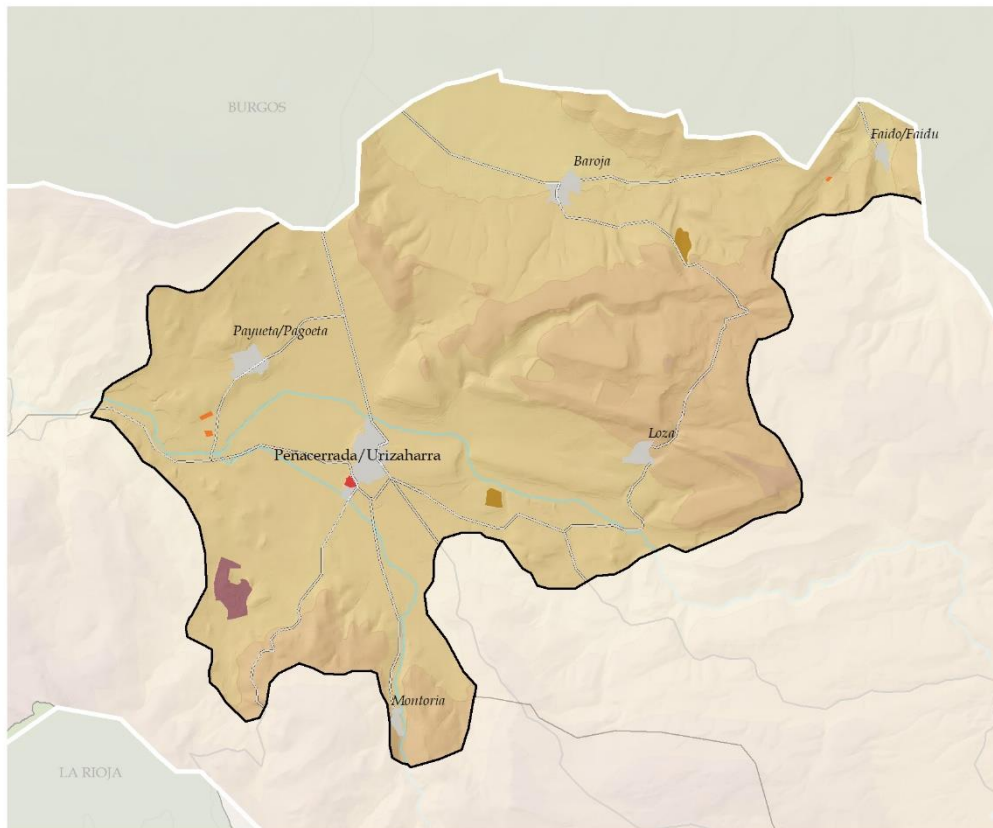

TRANSFORMACIONES INTENSAS RELEVANTES

GRANDES ÁREAS DEGRADADAS

EXPLORACIONES MINERAS

INSTALACIONES AGROPECUARIAS

INSTALACIÓN AGROPECUARIA AISLADA

INSTALACIÓN AGROPECUARIA EN ASENTAMIENTOS HUMANOS

OTROS

ZONAS DEGRADADAS (TEMPORALES)

Otras vías con firme

VALORES PRODUCTIVOS SECTORIALES

Tierra arable de alto valor estratégico

Productividad forestal

Suelo Industrial (Udalplan)

Huertas y frutales de alto valor estratégico

Prados y cultivos atlánticos

DEFINICIÓN Y CARÁCTER

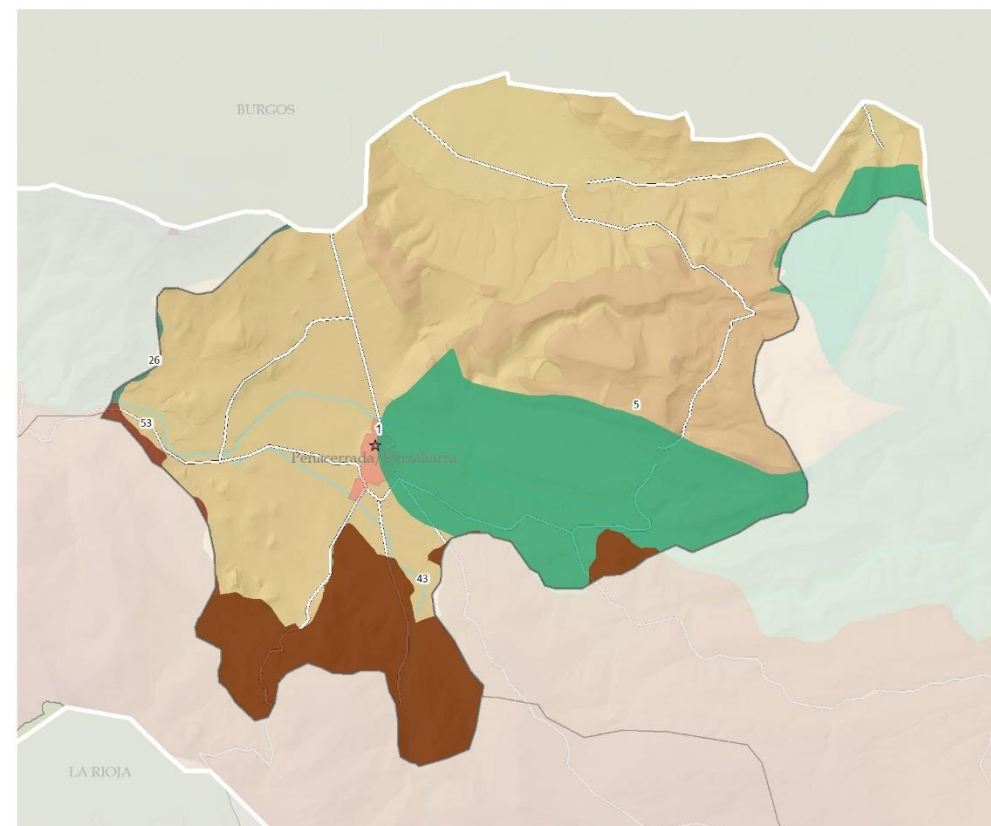
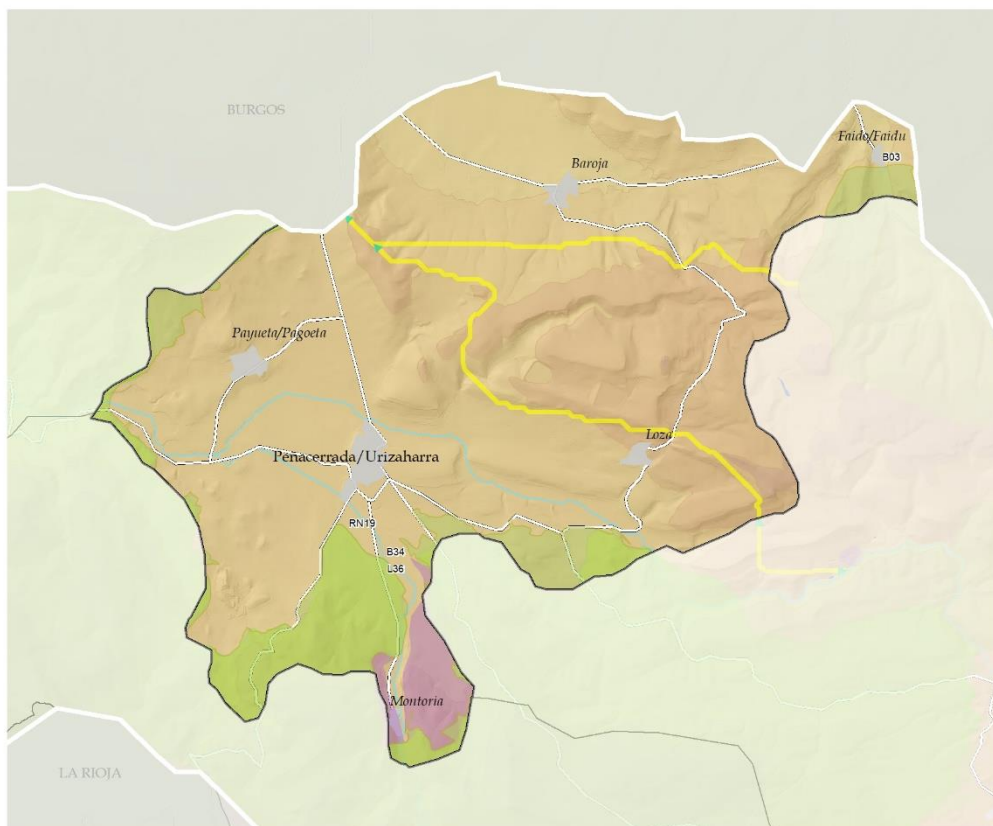

VALORES NATURALES Y ECOLÓGICOS

RN2000

RN19: Toloño mendilerroa/Sierra Toloño

Lugares de interés geológico

L36, Sierras de Cantabria y Toloño

DOT E INFRAESTRUCTURA VERDE

Corredores

Reservas de la biodiversidad

B03: Barranco del Prado

B34: Sierra de Cantabria-Toloño

CATÁLOGO DE PAISAJES SINGULARES Y SOBRESALIENTES DEL TERRITORIO HISTÓRICO DE ÁLAVA

5: Mendiluzea - Jaundel - Luzaran

26: Ocio - Berganzo

43: Sierra Cantabria

53: Sierra de Toloño

RECURSOS PAISAJÍSTICOS INVENTARIADOS

Hitos paisajísticos catalogados

★ 1: Peñacerrada



**DINÁMICAS**

Unidad habitada desde tiempo inmemorial, debido a sus especiales condiciones para la agricultura, de suave topografía regada por el Inglares y sus afluentes, y a su estratégica localización en el paso natural hacia Logroño por el Puerto de Herrera.

Su economía es eminentemente agrícola y ganadera, predominando los cultivos de patata, forraje, remolacha, trigo, cebada y avena. Su ganadería es principalmente de ovino y porcino.

**DINÁMICAS (PRINCIPALES PRESIONES)**

Factores exógenos de carácter social y económico que inciden en el modelo productivo: intensificación de la producción, con una mayor concentración parcelaria y utilización de maquinaria más voluminosa que condiciona nuevas edificaciones para su mantenimiento.

- Aumento de las infraestructuras agrícolas (naves).
- Abandono y ruina de algunas edificaciones de núcleos tradicionales y aldeas.
- Proliferación de edificaciones, muchas de ellas alejadas de los cánones tradicionales que se desean conservar.
- Modificación de interior de núcleos de carácter rural: edificación de nuevas viviendas alejadas de la tipología tradicional e inclusión de componentes disonantes, vallados de fincas, etc.).
- Modificación del exterior del núcleo tradicional, cuenca visual del plano corto en la aproximación desde las vías de acceso, ampliaciones sin respetar la irregularidad que les caracteriza, con aspecto residencial contemporáneo.

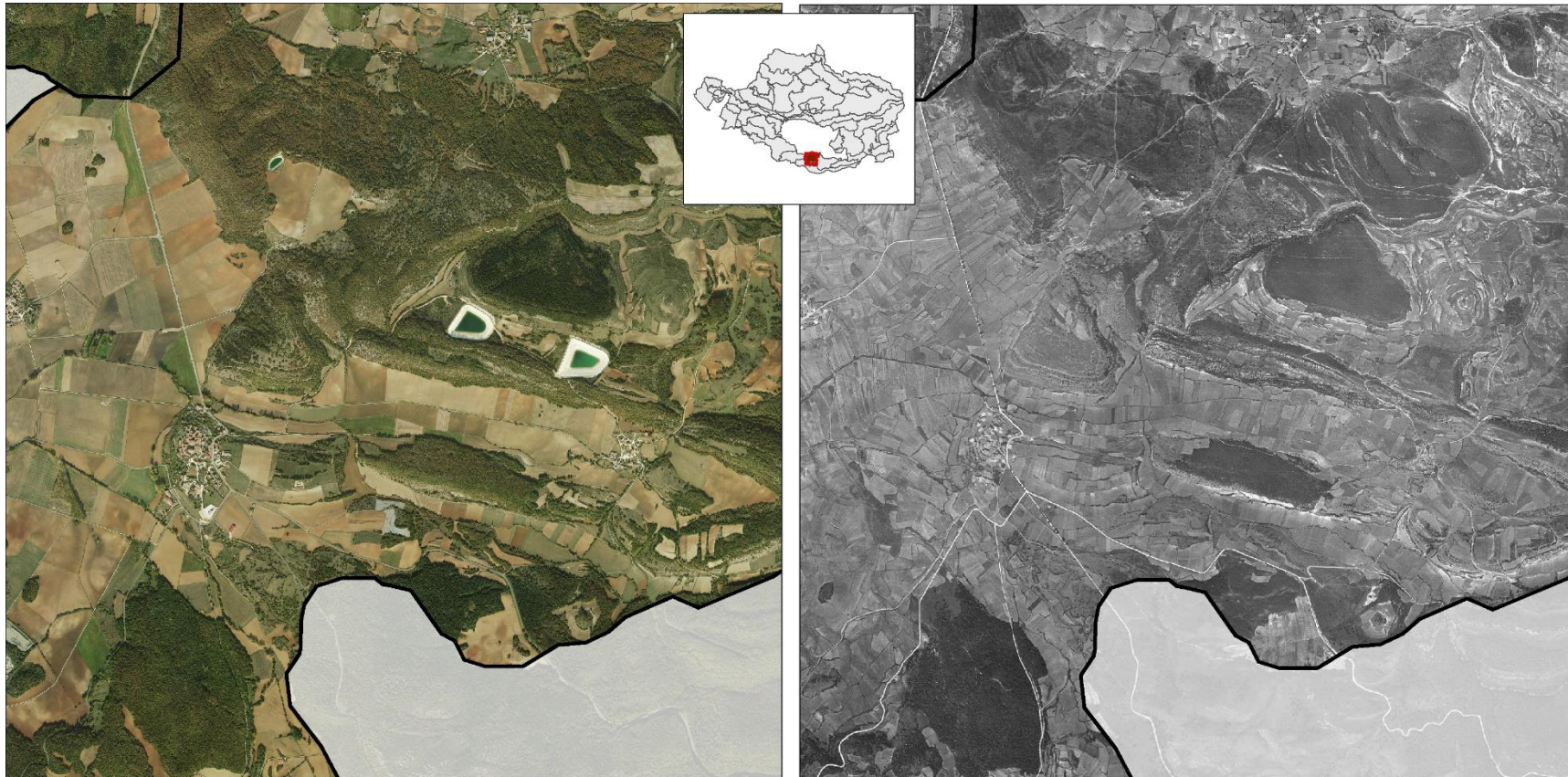

ACTUALIDAD

1945-46



PEÑACERRADA-URIZAHARRA

EVALUACIÓN: VISIBILIDAD

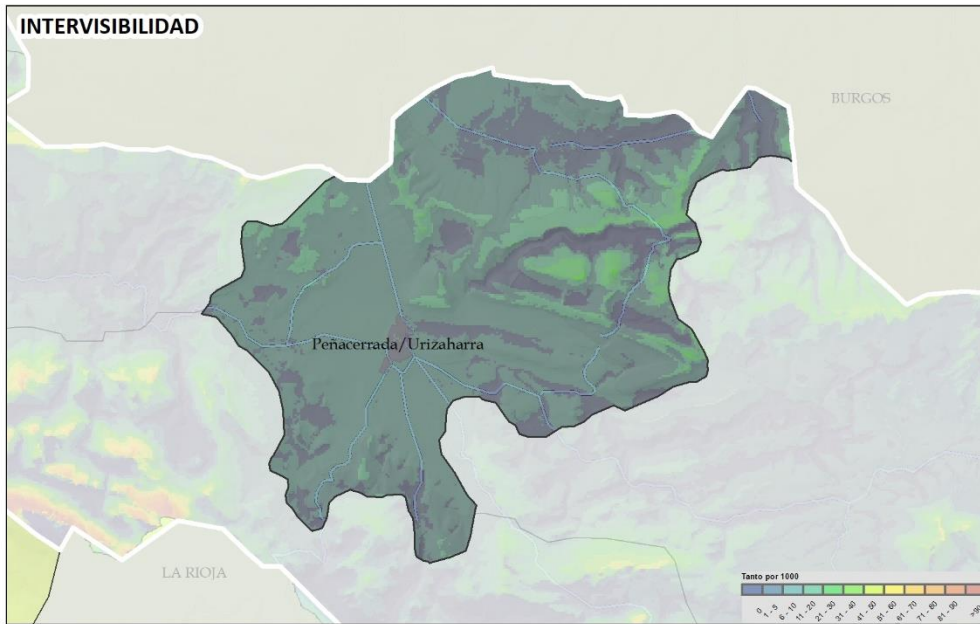

La unidad de Paisaje coincide prácticamente con la unidad visual, que se extiende por el sur, hasta la cima de la sierra de Toloño, y por las sierras del sureste, siguiendo la carretera A2124. Dentro de esta unidad visual la visibilidad interna es elevada, aunque la depresión de Baroja presenta cierta desconexión visual con el resto de la unidad, de la que queda separada por varios cabezos. Es en las vaguadas de este sector noreste donde se localizan los terrenos más escondidos a la visión.

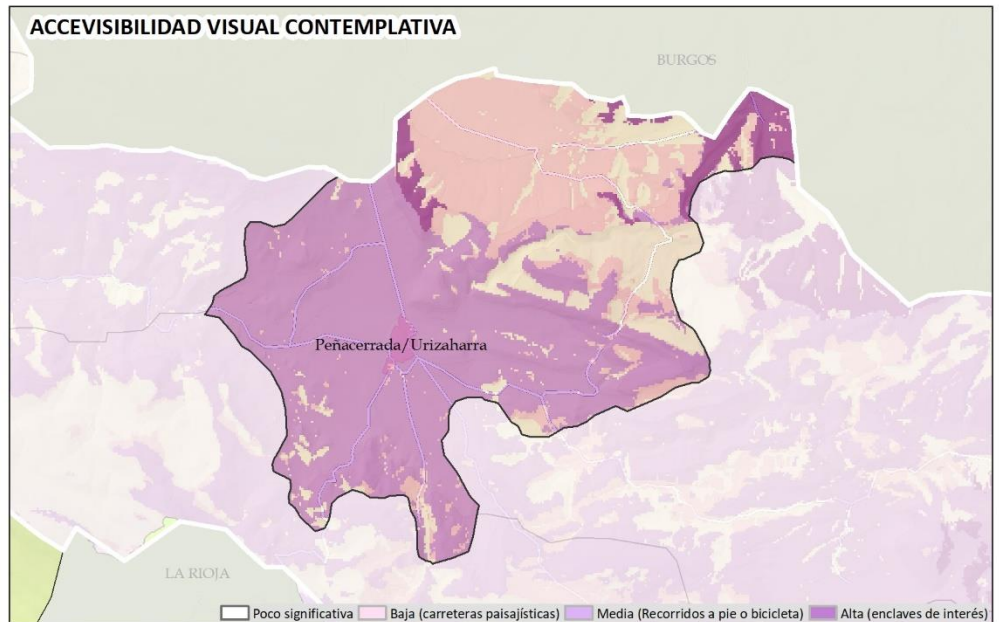
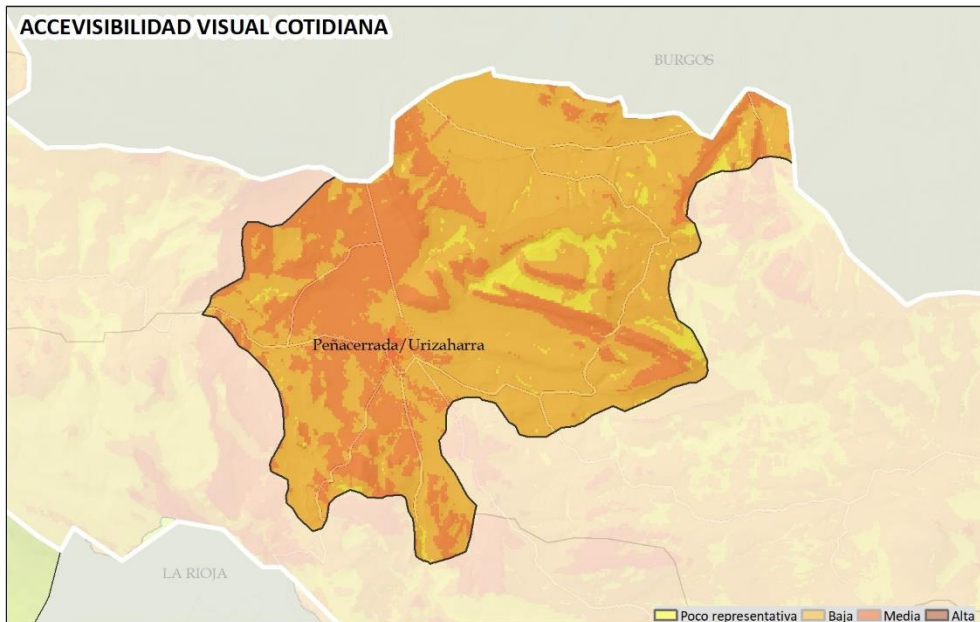



**EVALUACIÓN:**

**CALIDAD:** Valor de calidad medio alto. El mosaico agrario presenta componentes de alto valor, a los que se suman los elementos patrimoniales.

**FRAGILIDAD:** Su fragilidad adquirida es media. Presenta intervisibilidad relativamente alta y accesibilidad visual media Sin embargo hay enclaves de muy baja accesibilidad visual que podrían admitir actividades, siempre que se estudie su integración en el paisaje.

**CONCLUSIONES****Debilidades**

- Paisaje vinculado a la presencia de población estable. Territorio con grave proceso de despoblación, con porcentaje de jóvenes muy bajo.
- Dificultad de relevo generacional en la dinámica económica que compromete la propia supervivencia del actual tejido empresarial y de la agricultura en particular.

**Amenazas**

- Desarrollo de residenciales de baja densidad: expansión de urbanizaciones y cambios en el perfil de los núcleos tradicionales y aldeas por abandono de casas e introducción de nuevas tipologías. Parque de viviendas pendiente de ejecución.
- Abandono de la actividad agroganadera: Matorralización de praderas. Las condiciones climatológicas propician la rápida invasión de los prados por el matorral.
- Proliferación de edificios exentos de grandes dimensiones, utilizados para guardar la maquinaria agrícola, almacenar los excedentes agrícolas.
- Sistemas de producción energética localizados en zonas que generen graves impactos.
- Cambio climático: Los modelos proyectan el rápido avance del clima mediterráneo sobre el templado submediterráneo, que afectará en primer lugar a las zonas de contacto entre ambas, como es el caso de esta unidad, y a un ascenso de los pisos bioclimáticos. Existe la posibilidad en estas zonas de que los bosques queden muy alejados de sus condiciones favorables, lo que podría derivar, entre otros riesgos, en el decaimiento de los bosques, aumento de plagas y enfermedades, disminución de biodiversidad y proliferación de especies exóticas invasoras, y en un aumento de la frecuencia y magnitud de los incendios. En el contexto alavés, los hayedos submediterráneos son especialmente vulnerables.

**Fortalezas**

- Recursos naturales de potencial utilización (energía solar), desarrollados de forma sostenible, integrados en el paisaje, compatibles con el suelo productivo.
- Fuerte vinculación de la población local con su territorio.
- Alto valor paisajístico y natural. Corredor ecológico.
- Matriz mixta agrosilvoganadera que permite una estructura de usos más diversificada. Parcelas irregulares con valor paisajístico.
- Elevado valor patrimonial y cultural de los asentamientos.

**Oportunidades:**

- Aumento de la sensibilidad social respecto a la necesidad de acometer las actuaciones necesarias para conservar el paisaje tradicional.
- Por sus características, además de función productiva, son espacios a ser integrados en la infraestructura verde. Ríos y riberas con figuras de protección.
- Mantener y mejorar la actividad agraria en equilibrio con la recuperación de espacios de paisaje natural como ribazos, riberas, cerros y bordes de caminos. Permite conservar y aumentar la diversidad del paisaje, y mejorar la calidad ecológica.
- Promoción dentro del conjunto de valores culturales, tanto para el aumento de la calidad de vida de sus habitantes, como para atraer nueva población o visitantes.

## OBJETIVOS DE CALIDAD DEL PAISAJE.

### PROPUESTA DE PLANIFICACIÓN, GESTIÓN Y SEGUIMIENTO

Se muestra la propuesta integral para el conjunto de la unidad de paisaje. Los geodatos correspondientes se han desarrollado a escala entre 1:10.000 y 1:25.000, lo que permite su integración en la gestión y ordenación del territorio. **En el Documento 4 *Objetivos, propuestas e indicadores*, se desarrollan las acciones para alcanzar los OCP planteados.** Hay que destacar que se muestran los OCP más específicos e importantes para la UP y cuyas acciones para alcanzarlos son prioritarias y presentan potencialidad para ser llevadas a cabo.

Los OCP más determinantes formulados para la **conservación y puesta en valor del paisaje**, que requieren acciones de protección y gestión del paisaje son:

- Potenciar la conservación del paisaje natural cuyo mantenimiento es necesario para el paisaje de la UP. Con carácter general se propone potenciar la protección paisajística de formaciones singulares (Barranco del Prado) así como riberas y láminas de agua.
- Activar y desarrollar instrumentos para la protección y conservación del entorno y percepción visual de **núcleos tradicionales y aldeas**.
- Potenciar medidas socioeconómicas dirigidas a mantener la población en los asentamientos y el acceso a la vivienda.
- Conservar y poner en valor el patrimonio cultural con carácter general de todos los componentes indicados con valor patrimonial, histórico o simbólico.

En su interior, se propone la protección visual por su alta calidad y fragilidad del paisaje del enclave delimitado en torno al Barranco del prado y la ermita Virgen de la Peña (AEIP). Se recomienda clasificar bajo figuras de protección frente a todo tipo de alteración que genere un cambio en la naturalidad o en su calidad paisajística excepcional, conservando los usos ya establecidos e impidiendo el desarrollo de actividades o infraestructuras que generen impactos visuales.

Promover la **conservación del uso agrícola de calidad ecológica y paisajística**, así como su mejora paisajística, ecológica y funcional.

- Impedir la proliferación de edificaciones en Suelo no urbanizable (SNU) y regular su volumetría, superficie, colores y materiales cuando sean necesarias para el desarrollo de labores agropecuarias, a la hora de otorgar las licencias y permisos.
- La conservación del paisaje agrícola implica su gestión, descrita en el Documento IV, del que se resume la puesta en marcha de políticas que contribuyan al mantenimiento del sistema tradicional e impidan cambios de uso. Fomentar la actividad primaria de explotaciones pequeñas a la que está ligado.

Los OCP más determinantes formulados para la **mejora y/o adecuación del paisaje**, que requieren acciones de gestión y ordenación del paisaje son (ver figura adjunta):

- Ordenación y mejora visual de los accesos a Peñacerrada-Urizaharra por la presencia de naves agropecuarias mal integradas.

Como acción fundamental de ordenación de actividades futuras, se debe potenciar la integración paisajística de las acciones encaminadas a la mejora de la rentabilidad y a la adecuación de las prácticas agropecuarias o selvícolas a las nuevas tecnologías.

- Potenciar la incorporación de criterios paisajísticos en nuevas concentraciones parcelarias para su aprobación, con acciones descritas en el Documento 4.
- Plantaciones selvícolas de ribera: medidas dirigidas a aumentar su irregularidad, con desarrollo de ecotonos en los bordes, con el objetivo de conseguir zonas perimetrales de reserva de arbolado con presencia de especies autóctonas donde prime la disposición irregular y el desarrollo de las masas.



OBJETIVOS DE CALIDAD DEL PAISAJE. PROPUESTA DE PLANIFICACIÓN, GESTIÓN Y SEGUIMIENTO

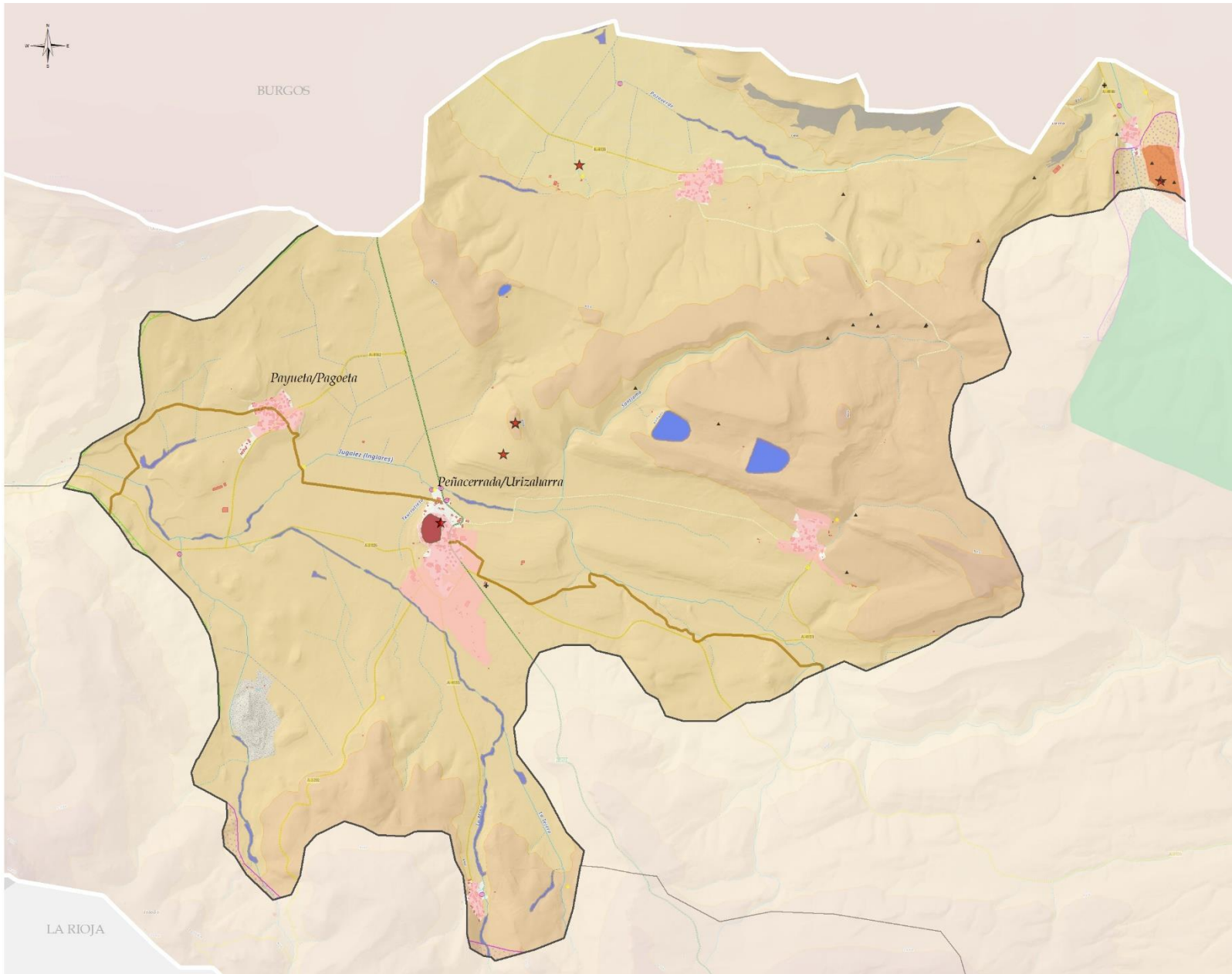

**OBJETIVOS DE CALIDAD DEL PAISAJE I:  
CONSERVACIÓN Y PUESTA EN VALOR**

**Conservación y puesta en valor de recursos culturales**

- ★ Patrimonial relevante en el paisaje
- Patrimonio civil
- ★ Recursos etnográficos
- + Patrimonial (simbólico)
- ▲ histórico-identitario

— Gran Recorrido/lbilbide Luzeak

**Protección y conservación visual de enclaves culturales**

- Virgen de la Peña

**Protección visual de núcleos de alto valor y fragilidad visual, villas y centros históricos**

- Villa medieval Peñacerrada-Urizaharra
- Villa medieval de Peñacerrada/Urizaharra

**Conservación de núcleos rurales y aldeas**

- Conservación de núcleos rurales y aldeas

**Protección, conservación y mejora de ríos, riberas, humedales y láminas de agua**

- Otros

**Protección de masas arbóreas singulares en el paisaje**

- Barranco del Prado

**Protección del paisaje natural**

- Paisaje rocoso y erosivo

## OBJETIVOS DE CALIDAD DEL PAISAJE. PROPUESTA DE PLANIFICACIÓN, GESTIÓN Y SEGUIMIENTO

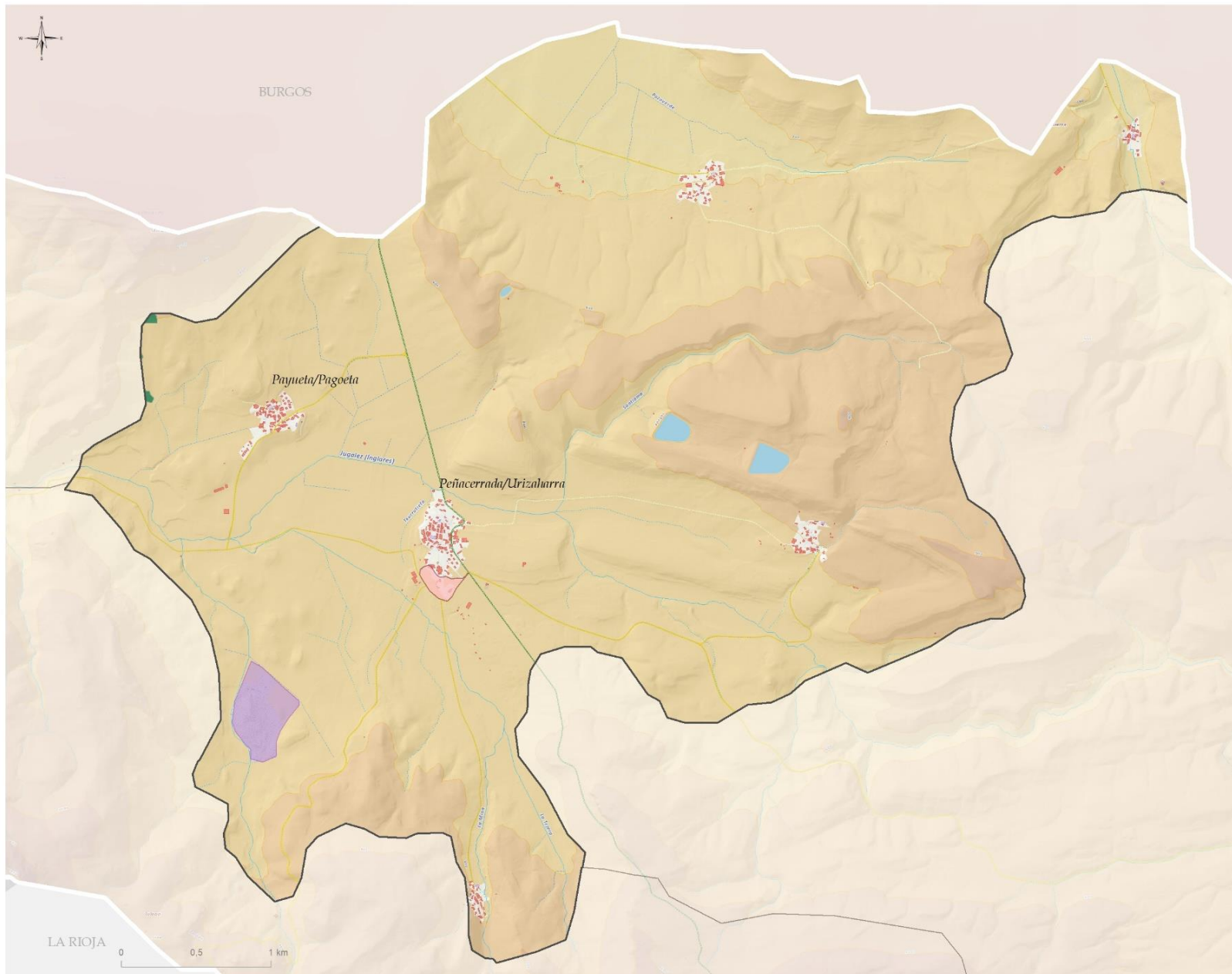
OBJETIVOS DE CALIDAD DEL PAISAJE II:  
GESTIÓN Y ORDENACIÓN

## Paisaje natural con potencialidad de mejora

- Plantaciones forestales en enclaves de alta accesibilidad visual

## Ordenación de accesos visualmente frágiles y con potencial de mejora

- Mejora y regeneración de acceso Peñacerrada/Urizaharra.

## Ordenación de canteras y vertederos con potencial de mejora

- Cantera sin nombre específico