

FASE 1

- EXCAVACIÓN RECINTO DE EMPUJE.
- EJECUCIÓN MURO DE EMPUJE.

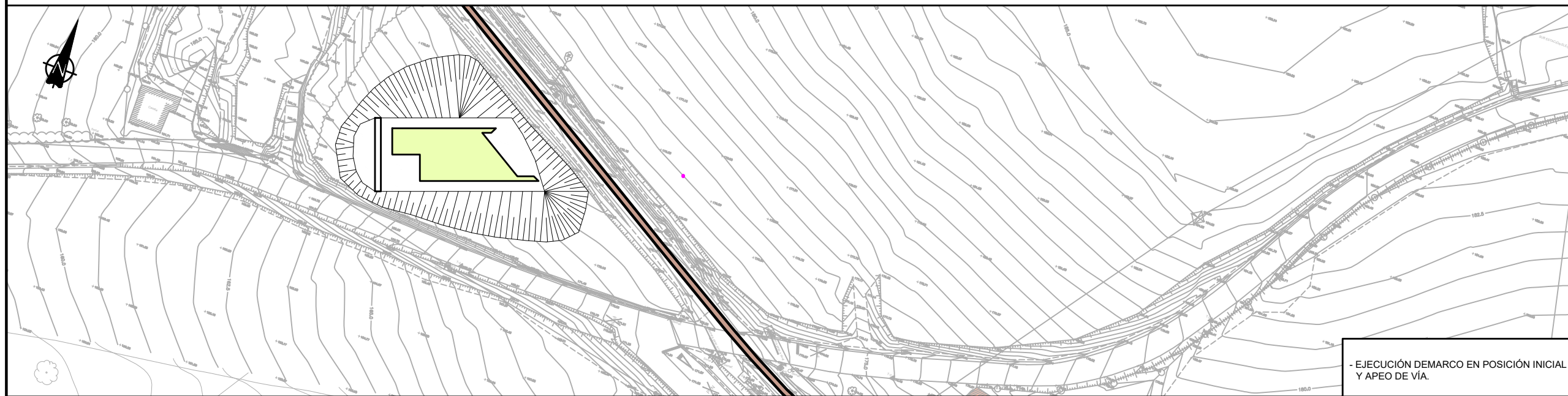

FASE 2

- EJECUCIÓN DEMARCO EN POSICIÓN INICIAL
Y APEO DE VÍA.



FASE 3

- TRASLACIÓN DEL CAJÓN.

OHARRAK :
NOTAS :

LEYENDA

 FASE ACTIVA

REV.	CLASE DE MODIFICACIÓN	FECHA	NOMBRE	COMP.	OBRA
A	PRIMERA EMISIÓN	Jun. 24			

BERRIKUSPENAK / REVISIONES

AHOLKULARIA / CONSULTOR	INGENIARI EGILEA INGENIERO AUTOR
	Fdo. Adolfo Samaniego Espejo Ing. de Caminos, Canales y Puertos Colegiado Nº 21275
AHOLKULARIA ERREFERENTZIA REFERENCIA CONSULTOR	ERREFERENTZIA REFERENCIA
	1-SPNT-22-042-A

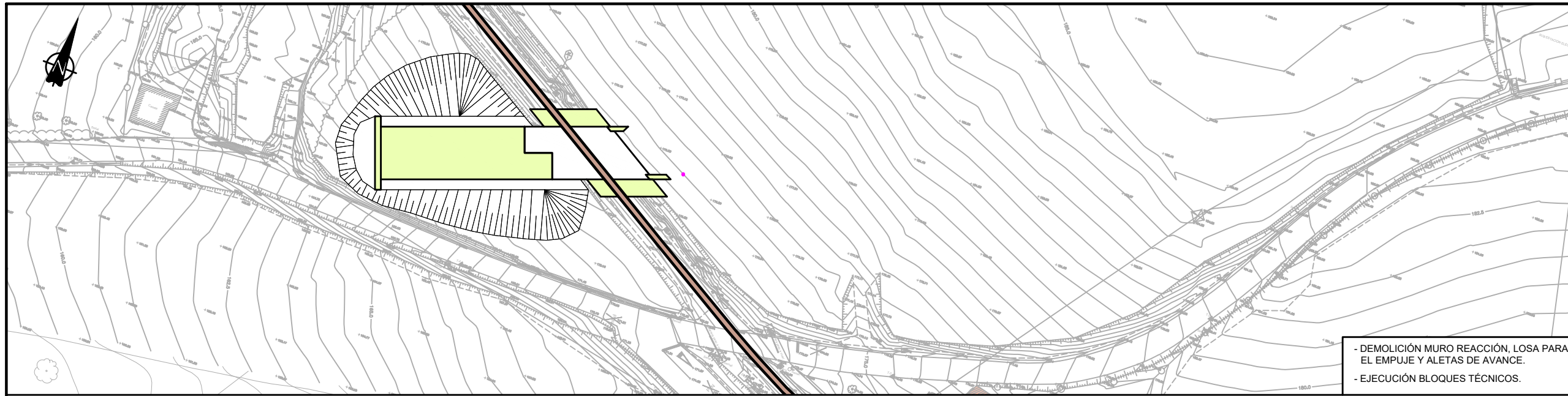

- DEMOLICIÓN MURO REACCIÓN, LOSA PARA EL EMPUJE Y ALETAS DE AVANCE.
- EJECUCIÓN BLOQUES TÉCNICOS.

FASE 4

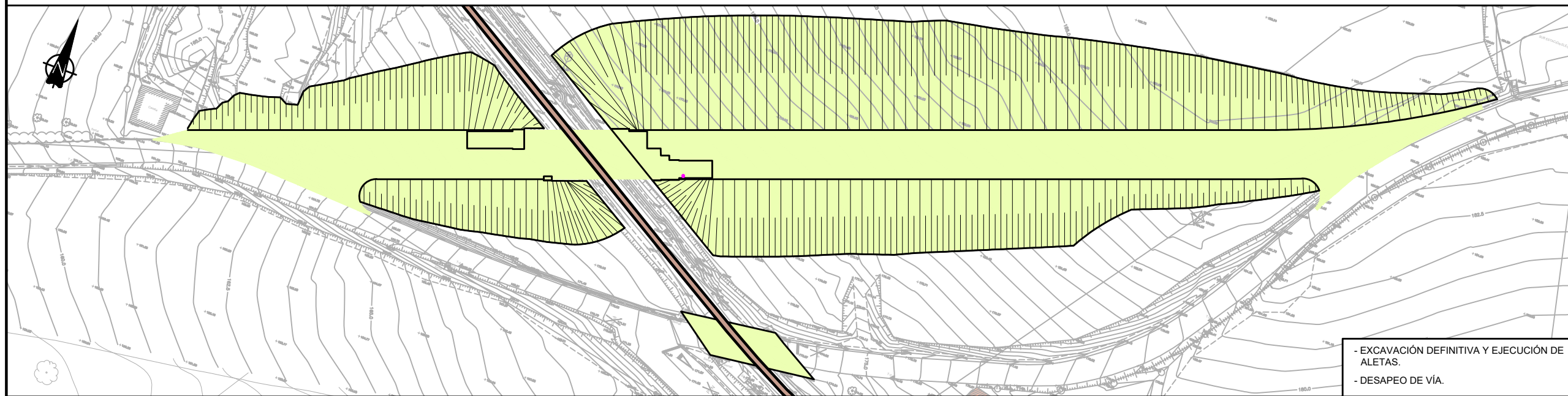

- EXCAVACIÓN DEFINITIVA Y EJECUCIÓN DE ALETAS.
- DESAPEO DE VÍA.

FASE 5

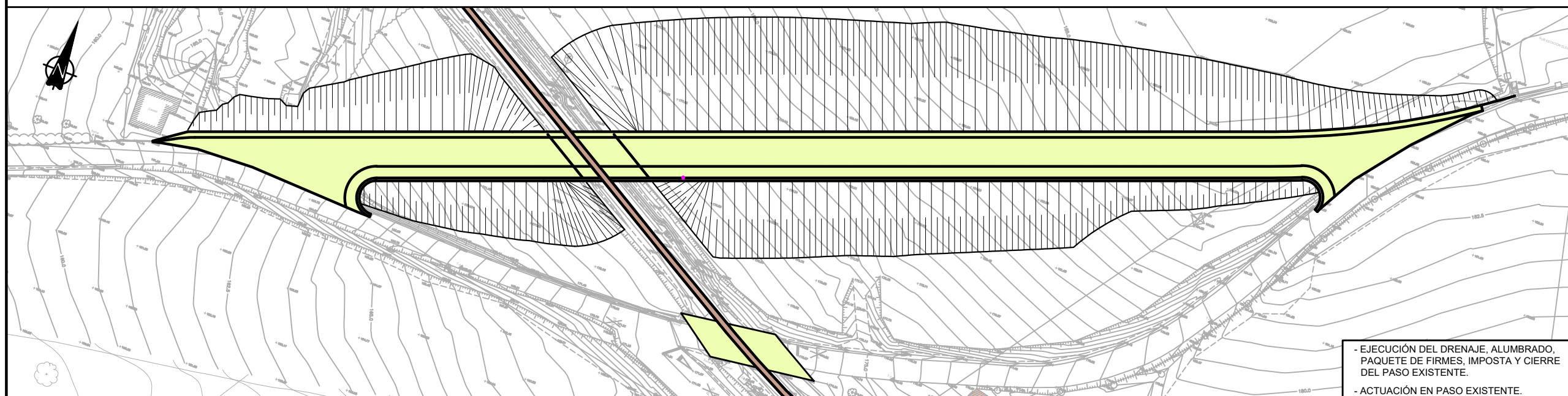

- EJECUCIÓN DEL DRENAJE, ALUMBRADO, PAQUETE DE FIRMES, IMPOSTA Y CIERRE DEL PASO EXISTENTE.
- ACTUACIÓN EN PASO EXISTENTE.

FASE 6

OHARRAK :
NOTAS :

LEYENDA

 FASE ACTIVA

A	PRIMERA EMISIÓN	Jun. 24		
REV.	CLASE DE MODIFICACIÓN	FECHA	NOMBRE	COMP. OBRA

BERRIKUSPENAK / REVISIONES

AHOLKULARIA / CONSULTOR	INGENIARI EGILEA INGENIERO AUTOR
	Fdo. Adolfo Samaniego Espejo Ing. de Caminos, Canales y Puertos Colegiado N° 21275

AHOLKULARIA ERREFERENTZIA REFERENCIA CONSULTOR	ERREFERENTZIA REFERENCIA
---	-----------------------------

1-SPNT-22-043-A