



| REFERENCIA CAFTE | REFERENCIA ETS | Plano | Hoja | Total | NOMBRE DEL PLANO | | |
|-------------------------|------------------|-------|------|-------|------------------|-----------------------|---------|
| | | | | | Línea 1 | Línea 2 | Línea 3 |
| TTE-IS-23003-SE-AN2-0 | 3-SEUSO-23-001-A | 0 | 01 | FIN | INDICE DE PLANOS | | |
| TTE-IS-23003-SE-AN2-1 | 3-SEUSO-23-002-A | 1.1 | 01 | FIN | SITUACIÓN | | |
| TTE-IS-23003-SE-AN2-2.1 | 3-SEUSO-23-003-A | 2.1 | 01 | FIN | EMPLAZAMIENTO | PLANTA GENERAL | |
| TTE-IS-23003-SE-AN2-2.2 | 3-SEUSO-23-004-A | 2.2 | 01 | FIN | EMPLAZAMIENTO | PLANTA SOBRE ORTOFOTO | |
| TTE-IS-23003-SE-AN2-3.1 | 3-SEUSO-23-005-A | 3.1 | 01 | FIN | ACCESO | ESTACIÓN DE USURBIL | |

| A | PRIMERA EMISIÓN | FEB.24 | IOS | ETS | |
|---|-----------------------|--------|--|-------|------|
| REV. | CLASE DE MODIFICACION | FECHA | NOMBRE | COMP. | OBRA |
| BERRIKUSPENAK / REVISIONES | | | | | |
| AHOLKULARIA / CONSULTOR | | | INGENIARI EGILEA INGENIERO AUTOR | | |
|  | | |  Ibañeta Saezma Colegiado N° 12.732 | | |
| AHOLKULARIAREN ERREFERENTZIA REFERENCIA CONSULTOR | | | ERREFERENTZIA REFERENCIA | | |
| TTE-IS-23003-SE-AN2-0 | | | 3-SEUSO-23-001-A | | |





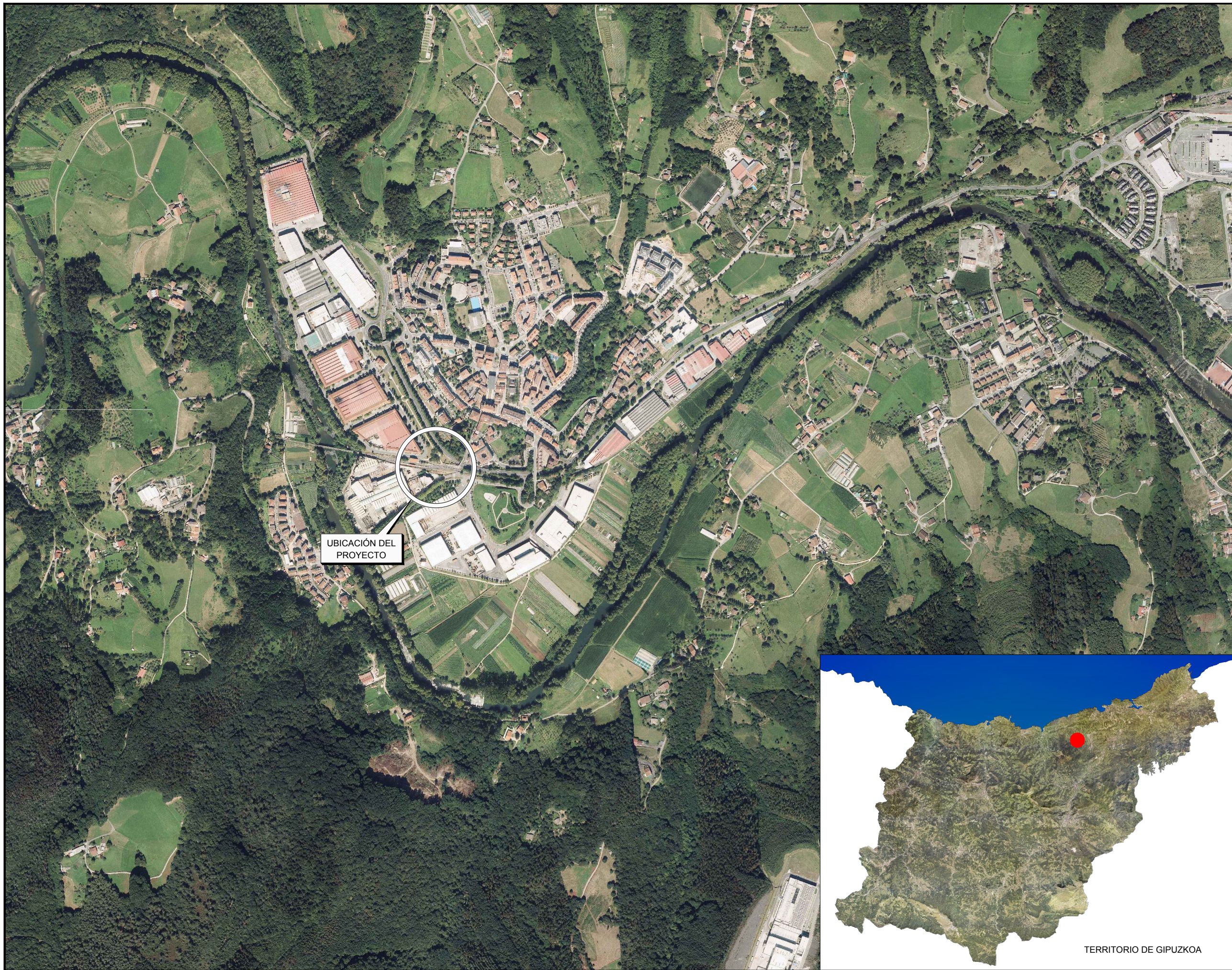

OHARRAK :
NOTAS:

UBICACIÓN DEL PROYECTO



TERRITORIO DE GIPUZKOA

| A | PRIMERA EMISIÓN | FEB.24 | IOS | ETS | |
|--|-----------------------|--------|--|-------|------|
| REV. | CLASE DE MODIFICACION | FECHA | NOMBRE | COMP. | OBRA |
| BERRIKUSPENAK / REVISIONES | | | | | |
| AHOLKULARIA / CONSULTOR | | | INGENIARI EGILEA INGENIERO AUTOR | | |
|  TURNKEY ENGINEERING | | |  Ibañeta Saezma Colegiado N° 12.732 | | |
| AHOLKULARIAREN ERREFERENTZIA REFERENCIA CONSULTOR | | | ERREFERENTZIA REFERENCIA | | |
| TTE-IS-23003-SE-AN2-1.1 | | | 3-SEUSO-23-002-A | | |

EUSKO JAURLARITZA



GOBIERNO VASCO

LURRALDE PLANGINTZA,
ETXEBIZITZA ETA GARRAIO SAILA

DEPARTAMENTO DE PLANIFICACIÓN
TERRITORIAL, VIVIENDA Y TRANSPORTES



PROIEKTUAREN IKUSKAPENA ETA ZUZENDARITZA
INSPECCIÓN Y DIRECCIÓN DEL PROYECTO

| | | |
|-------------------------------------|--|-----------------------------------|
| ESKALA ORIGINALA ESCALA ORIGINAL | 0 50 100 150 200 250 300 350 400 450 500 | ESKALA GRAFIKOA ESCALA GRAFICA |
| 1:5000 | | |
| EN DIN A1 | | |

PROIEKTUAREN IZENBURUA
TÍTULO DEL PROYECTO
USURBILGO GELTOKI BERRIKO TRENBIDE
SEINALEZTAPEN PROIEKTUA
PROYECTO DE SEÑALIZACIÓN
ESTACIÓN DE USURBIL

PLANOAREN IZENBURUA
TÍTULO DEL PLANO
SITUACIÓN

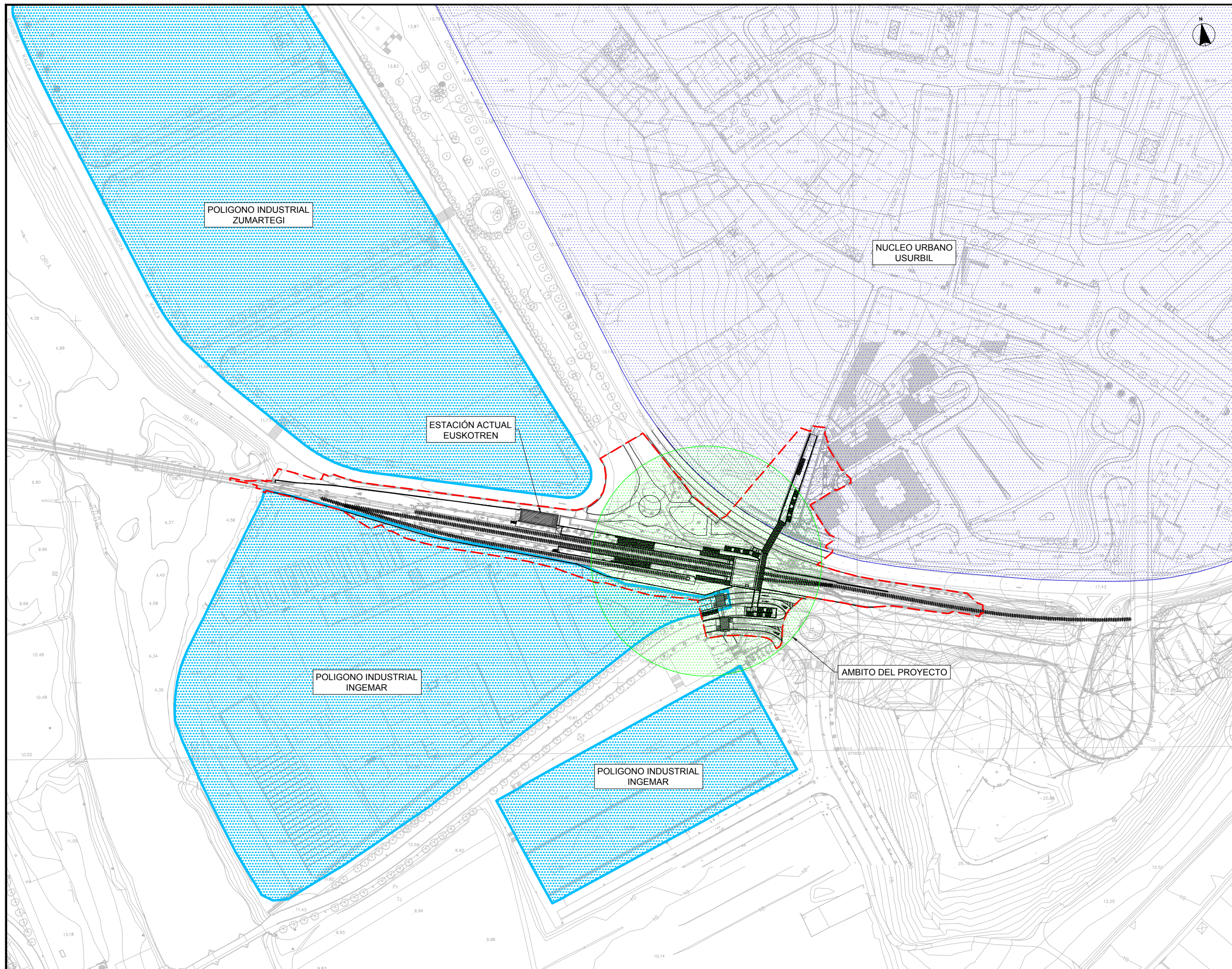

| | |
|----------------------|-----|
| PLANO ZK. / N. PLANO | 1.1 |
| ORRIA / HOJA | 1 |
| Sigue | FIN |



OHARRAK:
NOTAS:

LEYENDA:

— ÁMBITO DEL PROYECTO

| A | PRIMERA EMISIÓN | FEB.24 | IOS | ETS | |
|---|-----------------------|--------|---|-------|------|
| REV. | CLASE DE MODIFICACION | FECHA | NOMBRE | COMP. | OBRA |
| BERRIKUSPENAK / REVISIONES | | | | | |
| AHOLKULARIA / CONSULTOR | | | INGENIARI EGILEA INGENIERO AUTOR | | |
|  | | |   Ibañeta Saezma Colegiado N° 12.732 | | |
| AHOLKULARIAREN ERREFERENTZIA REFERENCIA CONSULTOR | | | ERREFERENTZIA REFERENCIA | | |
| TTE-IS-23003-SE-AN2-2.1 | | | 3-SEUSO-23-003-A | | |

EUSKO JAURLARITZA
LURRALDE PLANGINTZA,
ETXEBIZITZA ETA GARRAIO SAILA



GOBIERNO VASCO
DEPARTAMENTO DE PLANIFICACIÓN
TERRITORIAL, VIVIENDA Y TRANSPORTES



PROIEKTUAREN IKUSKAPENA ETA ZUZENDARITZA
INSPECCIÓN Y DIRECCIÓN DEL PROYECTO

ESKALA ORIGINALA
ESCALA ORIGINAL
1:1000
EN DIN A1
ESKALA GRAFIKOA
ESCALA GRAFICA

PROIEKTUAREN IZENBURUA
TÍTULO DEL PROYECTO
USURBILGO GELTOKI BERRIKO TRENBIDE
SEINALEZTAPEN PROIEKTUA
PROYECTO DE SEÑALIZACIÓN
ESTACIÓN DE USURBIL

PLANOAREN IZENBURUA
TÍTULO DEL PLANO
EMPLAZAMIENTO
PLANTA GENERAL

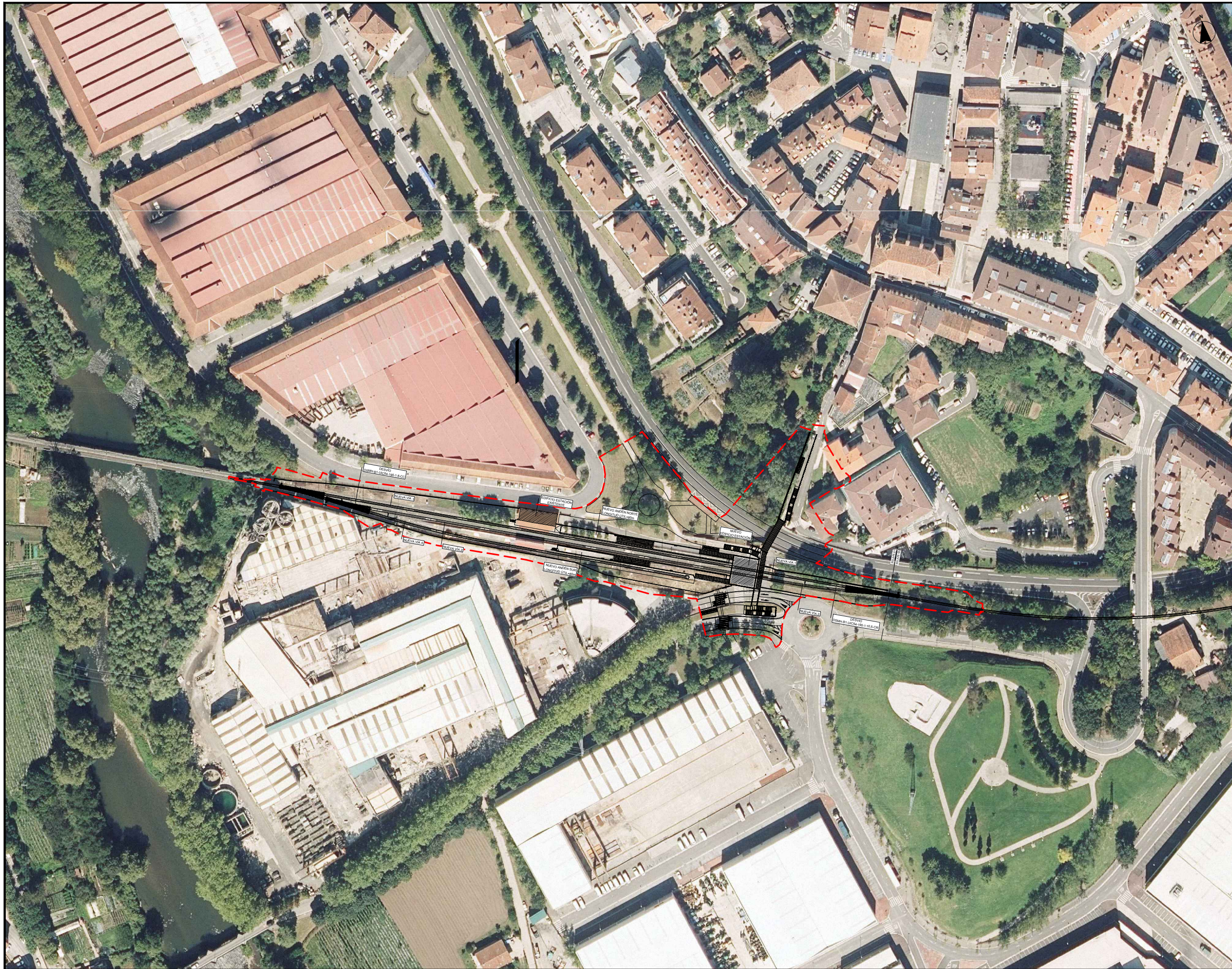
PLANO ZK. / N. PLANO
2.1
ORRIA / HOJA
1 Sigue FIN



OHARRAK:
 NOTAS:
LEYENDA:
 - - - - - ÁMBITO DEL PROYECTO

| A | PRIMERA EMISIÓN | FEB.24 | IOS | ETS | |
|--|-----------------------|--------|-------------------------------------|-------|------|
| REV. | CLASE DE MODIFICACION | FECHA | NOMBRE | COMP. | OBRA |
| BERRIKUSPENAK / REVISIONES | | | | | |
| AHOLKULARIA / CONSULTOR | | | INGENIARI EGILEA INGENIERO AUTOR | | |
| TURNKEY ENGINEERING | | | Ibañeta Saez Colegiado Nº 12.732 | | |
| AHOLKULARIAREN ERREFERENTZIA REFERENCIA CONSULTOR | | | ERREFERENTZIA REFERENCIA | | |
| TTE-IS-23003-SE-AN2-2.2 | | | 3-SEUSO-23-004-A | | |



OHARRAK:
NOTAS:

| | | | | | |
|----------------------------|-----------------------|--------|--------|-------|------|
| REV. | CLASE DE MODIFICACION | FECHA | NOMBRE | COMP. | OBRA |
| A | PRIMERA EMISIÓN | FEB.24 | IOS | ETS | |
| BERRIKUSPENAK / REVISIONES | | | | | |

| | |
|--|--|
| AHOLKULARIA / CONSULTOR | INGENIARI EGILEA INGENIERO AUTOR |
| CAF TURNKEY ENGINEERING |  Ibañeta Saezma Colegiado Nº 12.732 |
| AHOLKULARIAREN ERREFERENTZIA REFERENCIA CONSULTOR | ERREFERENTZIA REFERENCIA |
| TTE-IS-23003-SE-AN2-3.1 | 3-SEUSO-23-005-A |

DIRECCIÓN
BILBAO

DIRECCIÓN
DONOSTIA

AP-8

AP-1

N-634

USURBIL

ESTACIÓN DE
USURBIL