

Informe de seguimiento calidad de las aguas en el entorno del vertedero de Zaldibar



15/01/2021

Índice

Informe de seguimiento de la calidad de las aguas en el entorno del vertedero de Zaldibar.

15 de Enero de 2021.

1. Toma de muestras	3
2. Resultados analíticos	15
3. Interpretación de los datos analíticos y conclusiones	17
4. Observaciones	19

1. Toma de muestras

De acuerdo con lo establecido en el Plan de Vigilancia de Aguas del Vertedero de Zaldibar (*Verter Recycling 2002 S.L.*)¹, se ha llevado a cabo el programa de toma de muestras que se expresa a continuación.

1.1. RELACIÓN DE LAS TOMAS DE MUESTRAS

Red control base

Desde el día 7 de febrero de 2020 hasta el 11 de enero de 2021, se han recogido las siguientes muestras:

- 07 de febrero de 2020**

Punto de muestreo	Identificación de la muestra	Hora
1	Regata Aixola aguas arriba vertedero	12:00
2	Dren de vaguada vertedero	13:10
3	Beko-Aixola aguas abajo vertedero	14:15

- 08 de febrero de 2020**

Punto de muestreo	Identificación de la muestra	Hora
4	Ego 1	12:45
4'	Ego 2	13:30

- 09 de febrero de 2020**

Punto de muestreo	Identificación de la muestra	Hora
4	Ego 1	10:45
4'	Ego 2	11:30

- 10 de febrero de 2020**

Punto de muestreo	Identificación de la muestra	Hora
1	Regata Aixola aguas arriba vertedero	10:30
2	Dren de vaguada vertedero	11:15
3	Beko-Aixola aguas abajo vertedero	12:00

¹ Disponible en

https://www.uragentzia.euskadi.eus/contenidos/informacion/seguimiento_ultimos_informes/eu_def/adjuntos/Zaldibar-zaborteziaren-inguruko-uren-jarraipen-plan-eguneratua-2020.09.03.pdf

4	Ego 1	12:45
5	Ibur	13:30

• 11 de febrero de 2020

Punto de muestreo	Identificación de la muestra	Hora
1	Regata Aixola aguas arriba vertedero	09:45
2	Dren de vaguada vertedero	10:30
3	Beko-Aixola aguas abajo vertedero	11:00
4	Ego 1	12:15
5	Ibur	11:45

• 12 de febrero de 2020

Punto de muestreo	Identificación de la muestra	Hora
1	Regata Aixola aguas arriba vertedero	09:45
2	Dren de vaguada vertedero	10:15
3	Beko-Aixola aguas abajo vertedero	10:45
4	Ego 1	12:45
5	Ibur	11:30

• Del 13 al 19 de febrero de 2020

Punto de muestreo	Identificación	Hora (13/02)	Hora (14/02)	Hora (15/02)	Hora (16/02)	Hora (17/02)	Hora (18/02)	Hora (19/02)
1	Regata Aixola aguas arriba vertedero	09:30	09:45	09:30	10:00	09:30	09:30	10:00
2	Dren de vaguada vertedero	10:00	10:15	10:00	11:00	10:30	10:15	10:45
3	Beko-Aixola aguas abajo vertedero	11:15	11:00	11:15	12:00	11:30	11:00	13:00
4	Ego 1	12:15	12:00	12:15	13:00	12:15	11:45	12:15
5	Ibur	11:45	11:30	11:45	12:30	12:00	11:25	11:45
6	Eitzagaetxebarria	10:15		13:15	10:30	10:00	10:00	10:15
7	Adosado a dren de vaguada	13:00	10:20	10:30	11:30	10:45	10:25	11:00

• **20 de febrero de 2020**

Punto de muestreo	Identificación de la muestra	Hora
1	Regata Aixola aguas arriba vertedero	09:00
2	Dren de vaguada vertedero	11:30
3	Beko-Aixola aguas abajo vertedero	10:15
4	Ego 1	10:30
5	Ibur	10:45
6	Eitzagaetxebarria	09:30
7	Adosado a dren de vaguada	11:15
9	Ego antes de confluencia con Aixola	12:15

• **21 a 26 de febrero de 2020**

Punto de muestreo	Identificación de la muestra	Hora (21/02)	Hora (22/02)	Hora (23/02)	Hora (24/02)	Hora (25/02)	Hora (26/02)
1	Regata Aixola aguas arriba vertedero	08:35	10:05	11:20	12:25	11:05	13:40
2/7	Dren de vaguada vertedero	12:25	12:30	13:25	12:55	11:45	14:50
3	Beko-Aixola aguas abajo vertedero	09:40	11:40	12:55	11:30	10:15	11:20
4	Ego 1	11:55	11:25	12:35	10:55	09:50	10:35
5	Ibur	11:35	11:00	12:15	10:30	09:25	09:55
6	Eitzagaetxebarria	08:55	09:35	10:50	12:10	10:50	13:00
8	Regata Bekoerreka	12:10	10:25	11:45	12:45	11:20	14:00
9	Ego antes de confluencia con Aixola	09:15	12:00	13:05	11:40	10:30	12:30

• **27 de febrero de 2020**

Punto de muestreo	Identificación de la muestra	Hora
1	Regata Aixola aguas arriba vertedero	13:00
2/7	Dren de vaguada vertedero	13:50
3	Beko-Aixola aguas abajo vertedero	11:30
4	Ego 1	10:10
5	Ibur	09:30
6	Eitzagaetxebarria	12:40
8	Regata Bekoerreka	13:30
9	Ego antes de confluencia con Aixola	11:45
11	Dren antigua salida autopista	12:00

• **28 de febrero a 4 de marzo de 2020**

Punto de muestreo	Identificación de la muestra	Hora (28/02)	Hora (29/02)	Hora (01/03)	Hora (02/03)	Hora (03/03)	Hora (04/03)
1	Regata Aixola aguas arriba vertedero	11:10	12:15	13:10	14:00	11:50	12:30
3	Beko-Aixola aguas abajo vertedero	09:40	10:30	11:45	11:30	10:15	11:00
3B	Aixola antes de dren de vaguada	12:00					
4	Ego 1	12:20	10:00	11:25	10:30	09:55	10:00
5	Ibur	12:00	12:30	11:00	10:10	09:40	09:45
6	Eitzagaetxebarria	10:50	12:00	12:50	13:30	11:40	12:00
8	Regata Bekoerreka	11:25	12:30	13:25	14:15	12:10	13:00
9	Ego antes de confluencia con Aixola	10:00	10:40	11:55	12:15	10:45	11:15
11	Dren antigua salida autopista	10:30	11:30	12:25	12:40	11:00	11:30
12	Balsa lixiviados	13:00	13:30	10:30	15:00	12:45	13:30

• **5 a 12 de marzo de 2020**

Punto de muestreo	Identificación de la muestra	Hora (05/03)	Hora (06/03)	Hora (07/03)	Hora (08/03)	Hora (09/03)	Hora (10/03)	Hora (11/03)	Hora (12/03)
1	Regata Aixola aguas arriba vertedero	11:10	09:05			12:30			09:30
3	Beko-Aixola aguas abajo vertedero	09:50	10:50	10:45	11:30	10:40	10:40	10:10	12:20
4	Ego 1	09:15	09:20	09:50	10:40	10:00	10:00	09:05	11:20
5	Ibur	09:00	08:50						
6	Eitzagaetxebarria	11:00	08:40	11:45	12:00	12:00	11:10	11:10	10:15
8	Regata Bekoerreka	11:30	09:35						
9	Ego antes de confluencia con Aixola	10:00	10:10	10:55	11:40	11:00	10:50	10:20	12:40
10	Dren antigua salida autopista 1	09:30	09:50	10:15	10:55	10:30	10:05	09:20	11:50
11	Dren antigua salida autopista 2	10:20	10:20	11:10	11:15	11:30	10:20	09:35	13:10
12	Balsa lixiviados	12:45	11:40	13:00	14:10	13:00	12:25	12:00	13:50

- **13 a 16 de marzo de 2020**

Punto de muestreo	Identificación de la muestra	Hora (13/03)	Hora (14/03)	Hora (15/03)	Hora (16/03)
1	Regata Aixola aguas arriba vertedero				09:15
3	Beko-Aixola aguas abajo vertedero	10:50	11:00	10:40	11:00
4	Ego 1	09:20	10:30	09:50	12:05
6	Eitzagaetxebarria	11:10	12:00	09:00	09:15
9	Ego antes de confluencia con Aixola	10:40	11:20	10:50	10:50
10	Dren antigua salida autopista 1	10:00	10:40	10:10	11:30
11	Dren antigua salida autopista 2	10:15	11:30	11:10	10:20
12	Balsa lixiviados	11:15	12:45	11:50	13:00

- **17 de marzo a 06 de abril de 2020**

Punto de muestreo	Identificación de la muestra	Hora (17/03)	Hora (19/03)	Hora (23/03)	Hora (26/03)	Hora (30/03)	Hora (02/04)	Hora (06/04)
1	Regata Aixola aguas arriba vertedero			11:30		12:30		13:15
3	Beko-Aixola aguas abajo vertedero	09:15	11:35	10:30	10:30	11:25	09:10	11:45
4	Ego 1	08:15	11:00	10:00	10:00	10:30	08:45	11:30
6	Eitzagaetxebarria	12:10	09:30	12:00	12:00	13:00	09:40	13:00
9	Ego antes de confluencia con Aixola	09:30		10:40		11:40		12:15
10	Dren antigua salida autopista 1	08:30	11:10	10:10	09:40			
11	Dren antigua salida autopista 2	08:55	11:50	11:00	11:20	12:00		12:30
12	Balsa lixiviados 1	12:35	12:30	12:50	12:40	14:15	10:50	14:00
13	Cunetas perimetrales	11:00						
14	Balsa lixiviados 2	11:35	10:00	12:15				

• **08 a 30 de abril de 2020**

Punto de muestreo	Identificación de la muestra	Hora (08/04)	Hora (14/04)	Hora (16/04)	Hora (19/04)	Hora (23/04)	Hora (27/04)	Hora (30/04)
1	Regata Aixola aguas arriba vertedero		13:15				10:35	
3	Beko-Aixola aguas abajo vertedero	09:20	12:00	11:30		10:45	9:30	12:30
4	Ego 1	09:05	11:15	11:15		10:30	9:10	12:00
6	Eitzagaetxebarria	09:50	12:30	12:00		11:50	10:50	13:15
9	Ego antes de confluencia con Aixola		12:15				9:45	
11	Dren antigua salida autopista 2					11:15	10:15	13:00
12	Balsa lixiviados 1	10:25	13:45	13:00				

• **04 a 28 de mayo de 2020**

Punto de muestreo	Identificación de la muestra	Hora (04/05)	Hora (11/05)	Hora (14/05)	Hora (18/05)	Hora (21/05)	Hora (25/05)	Hora (28/05)
1	Regata Aixola aguas arriba vertedero	11:30	11:05		11:30		09:35	
3	Beko-Aixola aguas abajo vertedero	10:30	10:40	08:50	10:10	08:45	08:40	11:30
4	Ego 1	9:30	9:30	08:35	9:45	08:30	08:30	10:30
6	Eitzagaetxebarria	11:50	11:20	09:30	11:50	09:20	09:45	11:45
9	Ego antes de confluencia con Aixola	10:50	10:50		10:30		08:55	
10	Dren antigua salida autopista 1		9:55					
11	Dren antigua salida autopista 2	10:00	10:10	09:05	11:00	08:55	09:10	11:00
14	Balsa lixiviados 2		11:35	09:45	12:30	09:35	09:55	

• **02 a 22 de junio de 2020**

Punto de muestreo	Identificación de la muestra	Hora (01/06)	Hora (04/06)	Hora (08/06)	Hora (11/06)	Hora (15/06)	Hora (18/06)	Hora (22/06)
1	Regata Aixola aguas arriba vertedero	12:00		10:00		11:10		09:50
3	Beko-Aixola aguas abajo vertedero	11:00	09:10	09:10	11:45	10:00	10:30	09:00
4	Ego 1	10:40	08:50	08:45	11:15	09:35	10:00	08:45
6	Eitzagaetxebarria	12:20	10:15	10:10	12:45	11:20	11:05	10:00
9	Ego antes de confluencia con Aixola	11:10		09:20		10:10		09:05
14	Balsa lixiviados 2		10:30	10:30	12:30			

• 25 de junio a 20 julio de 2020

Punto de muestreo	Identificación de la muestra	Hora (25/06)	Hora (29/06)	Hora (02/07)	Hora (06/07)	Hora (09/07)	Hora (13/07)	Hora (16/07)	Hora (20/07)
1	Regata Aixola aguas arriba vertedero		11:30		13:10		11:30		10:15
3	Beko-Aixola aguas abajo vertedero	09:40	10:10	10:20	10:45	12:17	10:00	09:30	09:30
4	Ego 1	09:10	09:30	09:55	09:45	11:45	09:20	09:00	09:00
6	Eitzagaetxebarria	11:08	12:00	11:00	13:25	13:00	11:45	10:20	10:30
9	Ego antes de confluencia con Aixola		10:40		11:00		10:25		09:40

• 23 de julio a 17 de agosto de 2020

Punto de muestreo	Identificación de la muestra	Hora (23/07)	Hora (27/07)	Hora (30/07)	Hora (03/08)	Hora (06/08)	Hora (10/08)	Hora (13/08)	Hora (17/08)
1	Regata Aixola aguas arriba vertedero		10:05		12:00		10:55		10:30
3	Beko-Aixola aguas abajo vertedero	09:40	09:20	09:15	11:10	10:20	09:50	10:30	09:30
4	Ego 1	09:30	08:55	08:40	10:45	09:55	09:20	10:00	09:00
6	Eitzagaetxebarria	10:15	10:45	09:30	12:20	11:00	11:20	11:15	10:40
9	Ego antes de confluencia con Aixola		09:30		11:20		10:00		09:40

• 20 de agosto a 21 de septiembre de 2020

Punto de muestreo	Identificación de la muestra	Hora (20/08)	Hora (24/08)	Hora (27/08)	Hora (31/08)	Hora (03/09)	Hora (07/09)	Hora (14/09)	Hora (21/09)
1	Regata Aixola aguas arriba vertedero		11:15		10:40		13:20	11:00	10:50
3	Beko-Aixola aguas abajo vertedero	10:10	09:40	09:30	09:45	11:00	12:30	10:10	09:40
4	Ego 1	09:50	09:10	09:10	09:10	10:00	12:00	09:40	09:10
6	Eitzagaetxebarria	10:50	11:35	10:15	10:55	11:30	13:30	11:20	11:15
9	Ego antes de confluencia con Aixola		10:00		09:55		13:00	10:30	10:00

- **28 de septiembre a 2 de noviembre de 2020**

Punto de muestreo	Identificación de la muestra	Hora (28/09)	Hora (05/10)	Hora (14/10)	Hora (19/10)	Hora (26/10)	Hora (02/11)
1	Regata Aixola aguas arriba vertedero	10:45	11:00	10:40	12:40	11:45	12:00
3	Beko-Aixola aguas abajo vertedero	09:50	09:55	09:40	11:45	10:50	10:00
4	Ego 1	09:15	09:15	09:10	11:00	10:20	09:33
6	Eitzagaetxebarria	11:00	11:15	11:00	12:50	12:00	12:15
9	Ego antes de confluencia con Aixola	10:00	10:15	09:50	12:00	11:10	10:30

- **9 de noviembre a 30 de noviembre de 2020**

Punto de muestreo	Identificación de la muestra	Hora (09/11)	Hora (16/11)	Hora (23/11)	Hora (30/11)
1	Regata Aixola aguas arriba vertedero	14:50	11:40	10:50	11:00
3	Beko-Aixola aguas abajo vertedero	13:45	10:55	10:20	10:30
4	Ego 1	13:30	10:15	10:00	10:00
6	Eitzagaetxebarria	15:00	11:50	11:10	11:15
9	Ego antes de confluencia con Aixola	14:20	11:00	10:30	10:40

- **9 de diciembre de 2020 a 11 de enero de 2021**

Punto de muestreo	Identificación de la muestra	Hora (09/12)	Hora (14/12)	Hora (21/12)	Hora (28/12)	Hora (04/01)	Hora (11/01)
1	Regata Aixola aguas arriba vertedero	11:25	10:50	10:50	13:15	10:45	11:00
3	Beko-Aixola aguas abajo vertedero	10:20	10:10	10:15	12:00	09:50	10:20
4	Ego 1	10:05	09:50	09:55	11:30	09:30	10:00
6	Eitzagaetxebarria	11:30	11:00	11:00	13:30	11:00	11:15
9	Ego antes de confluencia con Aixola	10:30	10:20	10:20	12:15	10:00	10:30

Red barrido de contaminantes

Desde el día 11 de febrero, en las siguientes muestras se ha realizado una caracterización exhaustiva de sustancias contaminantes, que permita asegurar que en el agua no se detectan compuestos tóxicos o peligrosos cuya presencia, a priori, no está prevista en el vertedero.

- Febrero - abril**

Punto muestreo	Identificación de la muestra	11/02	17/02	21/02	26/02	02/03	06/03	11/03	17/03	26/03	06/04	20/04
2	Dren de vaguada vertedero	X	X	X	X							
3	Beko-Aixola aguas abajo vertedero	X	X	X	X	X	X	X	X	X	X	X
6	Eitzagaetxebarria					X	X	X	X	X		
11	Dren antigua salida autopista 2							X				
12	Balsa lixiviados					X	X		X	X	X	X

- Mayo - agosto**

Punto muestreo	Identificación de la muestra	04/05	18/05	01/06	15/06	22/06	29/06	13/07	27/07	10/08	24/08
2	Dren de vaguada vertedero										
3	Beko-Aixola aguas abajo vertedero	X	X	X	X	X	X	X	X	X	X
6	Eitzagaetxebarria										
11	Dren antigua salida autopista 2										
12	Balsa lixiviados										

- Septiembre - noviembre**

Punto muestreo	Identificación de la muestra	07/09	05/10	02/11	09/12	04/01
2	Dren de vaguada vertedero					
3	Beko-Aixola aguas abajo vertedero	X	X	X	X	X
6	Eitzagaetxebarria					
11	Dren antigua salida autopista 2					
12	Balsa lixiviados					

El día 13 de febrero se ha ampliado el muestreo a dos puntos más:

- El sexto punto es de la vaguada Eitzagaetxebarria situada al oeste del vertedero donde las aguas pluviales que discurran, que de momento son escasas, pueden verse afectadas.
- El séptimo punto se trata de un nuevo drenaje detectado el mismo día 13, colindante al punto 2 “Dren de vaguada”.

El día 20 de febrero se ha ampliado el muestreo a un punto más:

- El punto número 9 se trata del río Ego aguas arriba de la confluencia con la regata Aixola, que servirá como control de referencia del aporte de dicho río.

El día 21 de febrero se ha conectado el vertido del lixiviado (punto7) al lixiviado del dren de vaguada (punto 2), y se ha ampliado el muestreo a un punto más:

- El punto número 8 se trata de la regata Bekoerreka antes de la confluencia con la regata Aixola, que servirá como control de referencia del aporte de dicha regata.

El día 27 de febrero se ha ampliado el muestreo a un punto más:

- El punto número 11 bajo se trata de un drenaje de la antigua salida de la autopista donde se ha detectado una salida de agua hacia el Aixola que pudiera presentar lixiviados.

El día 28 de febrero se ha ampliado el muestreo a dos puntos más:

- El punto número 3B se trata de un nuevo punto en el Aixola, justo antes del punto donde vertía el dren de vaguada (a día de hoy recogida mediante camión cisterna), con el objetivo de descartar la presencia de otros posibles lixiviados.
- La muestra número 12 se toma en la balsa de recogida de lixiviados en la zona del desprendimiento del vertedero contiguo a la autopista, al objeto de caracterizar dicho lixiviado.

El día 05 de marzo se ha ampliado el muestreo un punto más:

- El punto número 10 se trata de un drenaje de la antigua salida de la autopista donde se ha detectado una salida de agua hacia el Aixola que pudiera presentar lixiviados.

El día 06 de marzo se actualiza el plan de vigilancia integrando estos últimos puntos de muestreo que se han ido muestreando. Por otra parte, se eliminan de este plan puntos que han integrado esta red de vigilancia, han cumplido su objetivo de control de referencia y en la situación actual no aportan información adicional significativa. Hasta posibles cambios en la situación se detiene el seguimiento de:

- El punto 4': Ego, aguas abajo de regata Ibur
- El punto 5: Ibur
- El punto 8: Beko, antes de confluencia con regata Aixola

El día 17 de marzo se ha ampliado el muestreo a dos puntos más:

- El punto número 13 se trata del drenaje de las cunetas perimetrales, con el objetivo de descartar la

presencia de posibles lixiviados.

- La muestra número 14 se toma en la balsa de recogida de lixiviados que se ha construido en la vaguada Eitzagaetxebarria, con el objeto de caracterizar dicho lixiviado.

1.2. UBICACIÓN DE LAS MUESTRAS TOMADAS

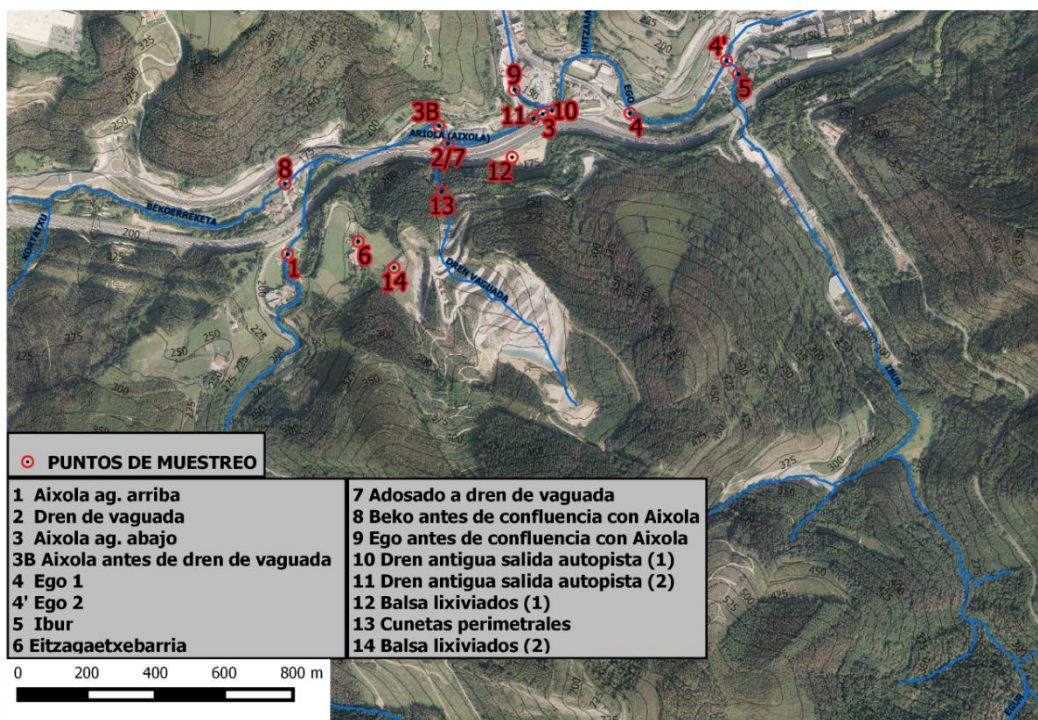

1.3. RED CONTROL EN CONTINUO

El día 12 de febrero se ha instalado en el punto de control nº 3 (regata Aixola o Beko inmediatamente antes de la confluencia con el río Ego) una estación de control en tiempo real. Su objetivo es el seguimiento de indicadores que permitan identificar de forma inmediata cambios en la fisicoquímica del agua originados en posibles lixiviados con origen en el vertedero, de forma que se puedan adoptar los controles o medidas correspondientes.

La estación consta de sensores de nivel, conductividad a 25º y temperatura (calculando automáticamente TDS y salinidad).

La medida se realiza cada 10 minutos, con actualización de datos a los servidores a las 8:30 y 15:30 de cada día en condiciones de normalidad, y horaria en caso de alerta.

2. Resultados analíticos

- Muestras puntuales.** A día de hoy ya se dispone de al menos un resultado de todos los parámetros establecidos en el plan de vigilancia, tanto en el dren de vaguada (lixiviados) como en el medio receptor. En total se han analizado 158 parámetros:

Parámetros			
% Saturación de oxígeno	Benzo(a)pireno	Etilbenceno	PCB20
1,1,1-Tricloroetano-Metilcloroformo	Benzo(b)fluoranteno	Fenoles	PCB28
1,1-Dicloroetano	Benzo(g,h,i)perileno	Fluoranteno	PCB-35
1,2,3,4,6,7,8-HpCDD	Benzo(k)fluoranteno	Fluoruros	PCB52
1,2,3,4,6,7,8-HpCDF	beta-HCH	Fósforo total	PCB-8
1,2,3,4,7,8,9-HpCDF	Bicarbonatos	Gamma-HCH (Lindano)	Pentabromodifenileter (PBDE-100) o 2,2',4,4',6-pentabromodifenil eter
1,2,3,4,7,8-HxCDD	Cadmio disuelto	Hepta-CDDs	Pentabromodifenileter (PBDE-153) o 2,2',4,4',5,5'-hexabromodifenil eter
1,2,3,4,7,8-HxCDF	Cadmio total	Hepta-CDFs	Pentabromodifenileter (PBDE-154) o 2,2',4,4',5,6'-hexabromodifenil eter
1,2,3,6,7,8-HxCDD	Calcio	Hexa-CDDs	Pentabromodifenileter (PBDE-47) o 2,2',4,4'-tetrabromodifenil eter
1,2,3,6,7,8-HxCDF	Carbonatos	Hexa-CDFs	Pentabromodifenileter (PBDE-99)
1,2,3,7,8,9-HxCDD	Caudal puntual	Hexaclorobenceno	Penta-CDDs
1,2,3,7,8,9-HxCDF	Cianatos	Hexaclorobutadieno	Penta-CDFs
1,2,3,7,8-PeCDD	Cianuros libres	Hexaclorociclohexano (sumatorio mínimo)	pH
1,2,3,7,8-PeCDF	Cianuros totales	Hierro	pH campo
1,2,3-Triclorobenceno	Cloro residual libre	Indeno(1,2,3-cd)pireno	Plata
1,2,4-Triclorobenceno	Clorobenceno	m+p-xileno	Plomo disuelto
1,2-Diclorobenceno=o-Diclorobenceno	Cloruros	Magnesio	Plomo total
1,2-Dicloroetano	Cobre disuelto	Manganeso	Potasio
1,2-Dimetilbenceno (o-Xileno)	Cobre total	Mercurio	p-terc-octilfenol
1,3,5-Triclorobenceno	Coliformes fecales	Metilbenceno (Tolueno)	Selenio
1,3-Diclorobenceno=m-Diclorobenceno	Coliformes totales	Naftaleno	Sodio
1,4-Diclorobenceno=p-Diclorobenceno	Color	Níquel disuelto	Sólidos en suspensión
2,3,4,6,7,8-HxCDF	Concentración de fibras de asbesto >10mm	Níquel total	Sólidos sedimentable
2,3,4,7,8-PeCDF	Concentración total de asbestos	Nitrato	Sulfatos
2,3,7,8-TCDD	Conductividad	Nitrito	Sulfitos
2,3,7,8-TCDF	Conductividad en campo	Nitrógeno total	Sulfuro
4-(p-)nonilfenol	Cromo disuelto	Nitrógeno Total Kjhedahl	Suma de Xilenos (isómeros orto, meta, para)
4-nonilfenol dietoxilado	Cromo total	Nonilfenol	Temperatura del agua
4-nonilfenol monoetoxilado	Cromo VI+	OCDD	Tetra-CDDs
Aceites y grasas	DBO5, Demanda Biológica de Oxígeno (5 días)	OCDF	Tetra-CDFs
Alcalinidad	delta-HCH	Octilfenol dietoxilado	Tetracloroetileno (percloroetileno)
alfa-HCH	Detergentes	Octilfenol monoetoxilado	Tetracloruro de carbono
Aluminio total	Di(2-etilhexil)ftalato (DEHP)	Ortofosfato	Toxicidad
Amoniaco	Diclorobenceno (suma isómeros orto, meta y para)	Oxígeno disuelto	Triclorobencenos (sumatorio)

Amonio	Diclorometano	Parafinas cloradas (Cloroalcanos(C10-C13))	Tricloroetileno
Antraceno	DQO, Demanda Química de Oxígeno	PCB101	Triclorometano (cloroformo)
AOX- Compuestos Organohalogenados adsorbibles	Dureza	PCB118	Turbidez
Arsénico	Epsilon-HCH	PCB138	Zinc
Bario	Estaño	PCB153	
Benceno	Estreptococos fecales	PCB180	

- **Red de control en continuo**

Desde el 12 de febrero se están obteniendo datos en tiempo real de nivel, conductividad, temperatura y TDS (solidos disueltos) a través de la estación de control en tiempo real.

3. Interpretación de los datos analíticos y conclusiones

Respecto a los lixiviados:

- Al final del jueves, 20 de febrero, se ejecutó una actuación que evita la llegada a la regata Aixola de parte importante de los lixiviados, y el 25 de febrero se reforzó esta actuación de recogida de lixiviados con la construcción de una balsa (punto 12).
- Las muestras del lixiviado del vertedero, previas a la ejecución de estas actuaciones para la recogida de los lixiviados, únicamente presentaban contenidos relevantes, en el amonio, la DQO y la DBO₅.
- Desde el día 27 de febrero, con el incremento de precipitaciones se comenzó a muestrear nuevos flujos que fueron apareciendo, relacionados con el dren de la autopista y que acaban en el Aixola (puntos 10 y 11). El punto 11 presentaba concentraciones más elevadas que las propias de aguas pluviales en amonio, DBO₅ y DQO, pero en concentraciones mucho más bajas que el lixiviado propio del vertedero, lo cual indicaba que se estaba contaminando en algún punto. Tras los trabajos realizados para mejorar la impermeabilización de la balsa de recogida de lixiviados junto a la autopista (punto 12) y la rehabilitación de la conducción de lixiviados al saneamiento comarcal el 15 de abril, ya no se observa la contaminación por lixiviado en el punto 11. Por lo tanto, los puntos 10 y 11 ya no están en el plan de muestreo, aunque se mantiene la inspección y vigilancia sobre ellos para tomar muestra para análisis en el caso de que se detecte presencia de posibles lixiviados.
- Tras detectar presencia de lixiviado en el punto 6 (vaguada Eitzagaetxebarria), el 11 de marzo se construyó otra balsa (punto 14) para poder retener estos lixiviados en origen, y evitar su aporte al Aixola por esta vaguada. Con el fin de controlar la suficiencia de la medida adoptada con la creación de esta balsa, se mantiene el muestreo y la vigilancia en este punto.
- A día de hoy se han obtenido resultados analíticos de 158 parámetros de los cuales, 66 parámetros no han sido detectados debido a que no alcanzan el límite de detección con las tecnologías más avanzadas disponibles.

Respecto a los datos obtenidos en el medio receptor:

- En el punto 6 de la regata de Eitzagaetxebarria se han observado elevados valores de sólidos en suspensión el día 9 de diciembre (1.690 mg/l) y el 14 de diciembre (33.000 mg/l), así como un valor elevado de DQO el 14 de diciembre (1.820 mg/l). Estos elevados valores pueden estar relacionados con la elevada turbidez que se observó en el arroyo en las inspecciones realizadas, y que pueden tener su origen en las precipitaciones habidas en esas fechas.
- En el punto 3 (regata Aixola aguas abajo del vertedero, no confundir con el embalse de Aixola, que se encuentra muy aguas arriba y no recibe en absoluto escorrentías del vertedero) no ha habido nuevas superaciones de norma de calidad respecto a las señaladas en informes previos, excepto en benzo(a)pireno el día 9 de noviembre y de DBO₅ el 2 de noviembre. Las últimas superaciones en DQO son del 6 de abril, de fluoranteno el 21 de septiembre y de amonio el 30 de julio. Estas superaciones tienen su origen probable en los aportes de lixiviados detectados en el dren de la autopista (punto 11) y en Eitzagaetxebarri (punto 6). El resto de los parámetros cumplen las normas de calidad.
- Además, se han detectado superaciones de normas de calidad en otros puntos, cuyo origen no está relacionado con el vertedero. Respecto a las superaciones de norma de calidad registradas en los puntos 9 y 4 (Río Ego), y señaladas en informes de días previos, el punto 9 tiene superaciones de amonio en

todos los muestreos realizados desde el 18 de mayo hasta el 28 de diciembre, exceptuando las muestras del 5 de octubre, 9, 14 y 21 de diciembre. Y el punto 4 sigue presentando superaciones frecuentes de amonio, siendo la última registrada el 21 de diciembre. En cuanto a las últimas superaciones registradas de DQO y DBO5, en el punto 4 son del 16 de marzo. En el punto 9, la última superación de DBO5 el 30 de noviembre y de DQO el 16 de noviembre.

Por otra parte, en el punto 4 se han detectado nuevas superaciones benzo(a)pireno el 30 de noviembre y 21 de diciembre, y de fluoranteno el 30 de noviembre y 21 de diciembre. En el punto 9 las superaciones de benzo(a)pireno son el 9 y 14 de diciembre y de fluoranteno el 9 de diciembre.

- La afección causada por el lixiviado del vertedero, se focaliza, por lo tanto, exclusivamente en la regata Aixola desde el vertedero hasta la confluencia con el Ego (330 metros aproximadamente), no observándose variación significativa en la concentración de contaminantes característicos del Ego.

Contención y evacuación del lixiviado:

En la noche del jueves 20 de febrero, y mediante una actuación provisional de retención de los lixiviados provenientes de los puntos 2 y 7, y su posterior evacuación mediante camiones succionadores a la red de saneamiento para su tratamiento en la EDAR comarcal, **se ha conseguido eliminar una parte importante del vertido a la regata Aixola.**

Por otra parte, el 25 de febrero, se construyó una balsa de recogida de lixiviados en la zona del desprendimiento del vertedero contiguo a la autopista (punto 12), y se comenzó a recoger el lixiviado para tratarlo en la EDAR comarcal.

El día 11 de marzo, se construyó otra balsa para recogida de lixiviados en la zona oeste del vertedero (punto 14), que del mismo modo que los anteriores, son recogidos para su tratamiento en la EDAR comarcal.

Y a partir del día 15 de abril se ha rehabilitado la anterior conducción de lixiviados al saneamiento, por lo que la práctica totalidad de los lixiviados del vertedero se conducen por ese colector al sistema de saneamiento, de momento mediante bombeo. Se está trabajando en las conducciones que permitan conducir los lixiviados por gravedad, siendo éste el objetivo final, la derivación de todos los lixiviados al saneamiento comarcal, tal y como se estaba realizando con anterioridad al deslizamiento del vertedero del 6 de febrero.

Respecto al abastecimiento de agua potable:

De cara a evitar posibles errores interpretativos, se hace constar que los controles de calidad de las aguas en la regata Aixola y el río Ego en el entorno inmediato del vertedero de Zaldibar a los que hace referencia este informe, nada tienen que ver con el estado del agua potable de red (totalmente independiente de los cursos de agua que se monitorizan en este informe) suministrada por el Consorcio de Aguas de Gipuzkoa (en el caso de Eibar y Ermua) ni la del Consorcio de Aguas de Bilbao Bizkaia (en el caso de Zaldibar), cuya garantía sanitaria es monitorizada y avalada por los controles implementados tanto por Salud Pública del Gobierno Vasco, como por los citados entes gestores. El agua suministrada por ambos Entes Gestores tiene un origen absolutamente diferente al entorno del vertedero y no están en modo alguno en ningún riesgo de ser afectadas por el desprendimiento.

4. Observaciones

Se han publicado los resultados de analíticas disponibles hasta el día 11 de enero:

https://www.uragentzia.euskadi.eus/contenidos/informacion/seguimiento_ultimos_informes/es_def/adjuntos/20210111_RESULTADOS_WEB.xlsx

https://www.uragentzia.euskadi.eus/contenidos/informacion/seguimiento_ultimos_informes/es_def/adjuntos/20210111_Nota-explicativa-archivo-analiticas-agua-VZaldibar.pdf