

ANEJO 1. SITUACIÓN ACTUAL Y NORMATIVA DE REFERENCIA

JULIO 2024

ÍNDICE

1	INTRODUCCIÓN	1
2	ESTADO ACTUAL.....	2
	2.1 LA ESTACIÓN Y SU ENTRORNO	2
	2.2 PROYECTO DE LA ESTACIÓN DE 1988.....	14
	2.3 ANDENES	17
3	NORMATIVA DE APLICACIÓN	21
	3.1 CON CARÁCTER GENERAL.....	21
	3.2 CON CARÁCTER PARTICULAR	27

1 INTRODUCCIÓN

El presente Anejo 1 recoge documentación gráfica del estado actual de la estación de Galtzaraborda y de sus inmediaciones.

2 ESTADO ACTUAL

Inaugurada en noviembre de 1992 y situada en el centro del municipio de Rentería, la estación de Galtzaraborda consta de un vestíbulo elevado respecto a los andenes al cual se accede desde la plazoleta que se formaliza sobre las vías en la calle Peña de Aia, punto desde el cual se accede también al polideportivo. Desde esa misma plaza existen rampas de bajada a la cota inferior, hasta el paseo paralelo a las vías desde en el cual encontramos la segunda entrada a dicho polideportivo. En este nivel inferior se sitúan los cuartos técnicos de la estación junto a los dos andenes.

2.1 LA ESTACIÓN Y SU ENTRORNO



Ilustración 1: Estación de Galtzaraborda antes de las obras de desdoblamiento



Ilustración 2: Acceso desde Calle Peñas de Aia

ANEJO 1: SITUACIÓN ACTUAL Y NORMATIVA DE REFERENCIA

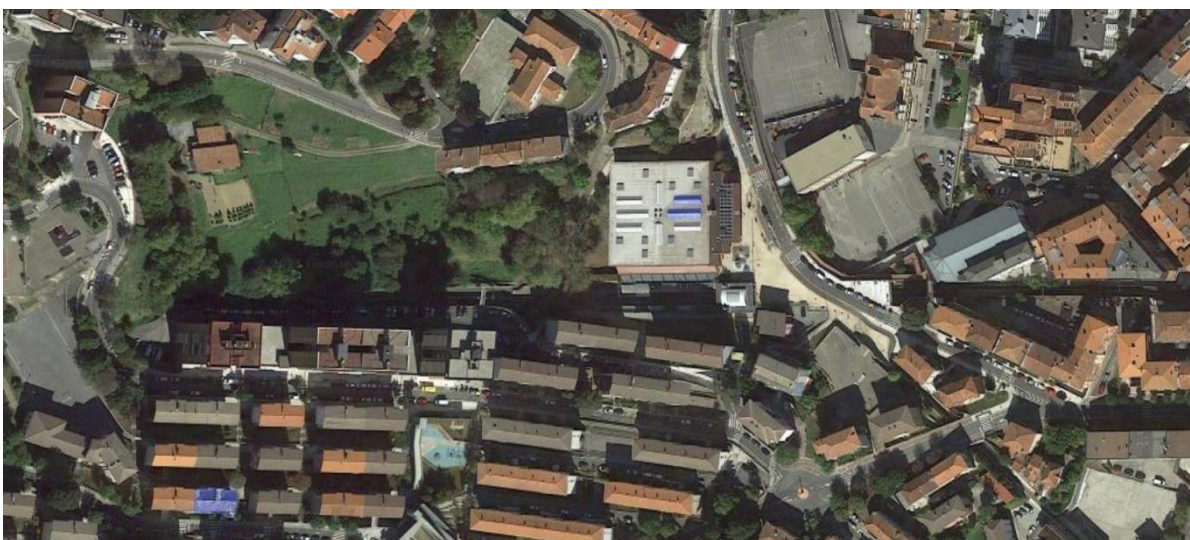

Ilustración 3: Vista exterior del vestíbulo

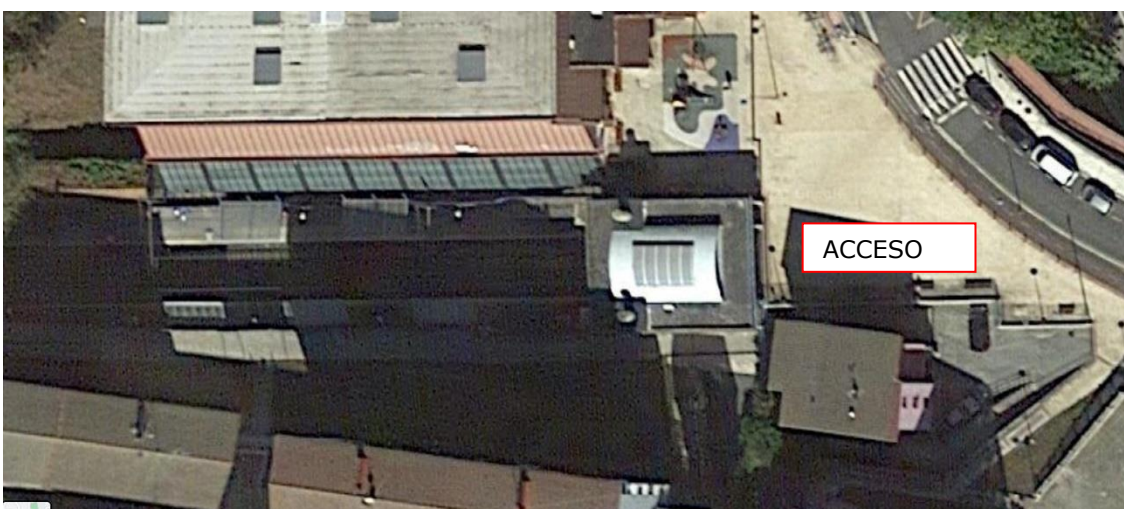

Ilustración 4: Vistas del vestíbulo desde el paseo peatonal exterior



Ilustración 5: Vistas del paseo peatonal exterior



ANEJO 1: SITUACIÓN ACTUAL Y NORMATIVA DE REFERENCIA



Ilustración 6: Bulonado exterior en talud sobre andén dirección Hendaia



Ilustración 7: Vista interior del forjado ligero que conforma el paseo peatonal sobre muro andén dirección Hendaia. Se observan los contrafuertes de bloque y el talud bulonado.



Ilustración 8: detalle del talud y de agua acumulada en el pie, junto al muro de bloque evidenciando problemas de drenaje.



Ilustración 9: calle Apeadero y escaleras de acceso a paseo peatonal sobre muro andén

ANEJO 1: SITUACIÓN ACTUAL Y NORMATIVA DE REFERENCIA



Ilustración 10: Vista del talud bajo la calle Apeadero. Ubicación del futuro acceso a las obras (a ejecutar por el tramo Altza-Galtzaraborda)



Ilustración 11: Talud bulonado bajo calle Apeadero. Al fondo, pasarela fuera de servicio



Ilustración 12: Pasarela fuera de servicio (a demoler por el tramo Altza-Galtzaraborda) y canaleta de conducción de fibra óptica sobre el talud.



Ilustración 13: Señalización ferroviaria en lado Donostia desde el andén norte. Cierre de obra en zona antiguo apeadero demolido. Diferencia de longitud entre andenes debido al talud

ANEJO 1: SITUACIÓN ACTUAL Y NORMATIVA DE REFERENCIA



Ilustración 14: Punta de anchura insuficiente en lado Donostia del andén Sur

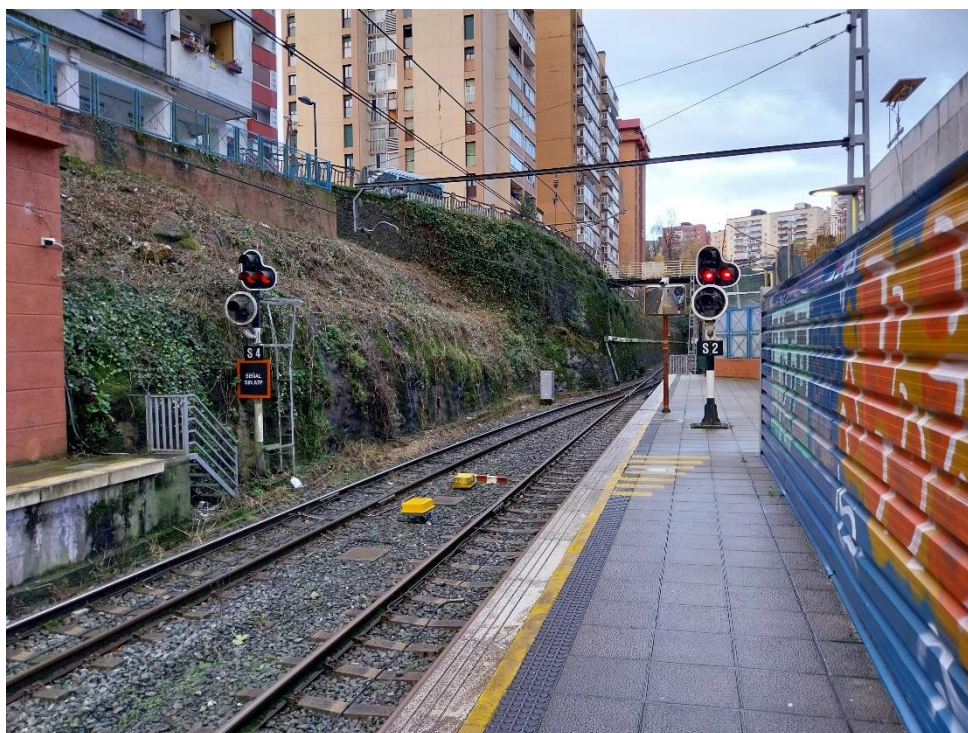

Ilustración 15: Apoyo de la pasarela provisional y filtraciones a través del andén Sur a la vía

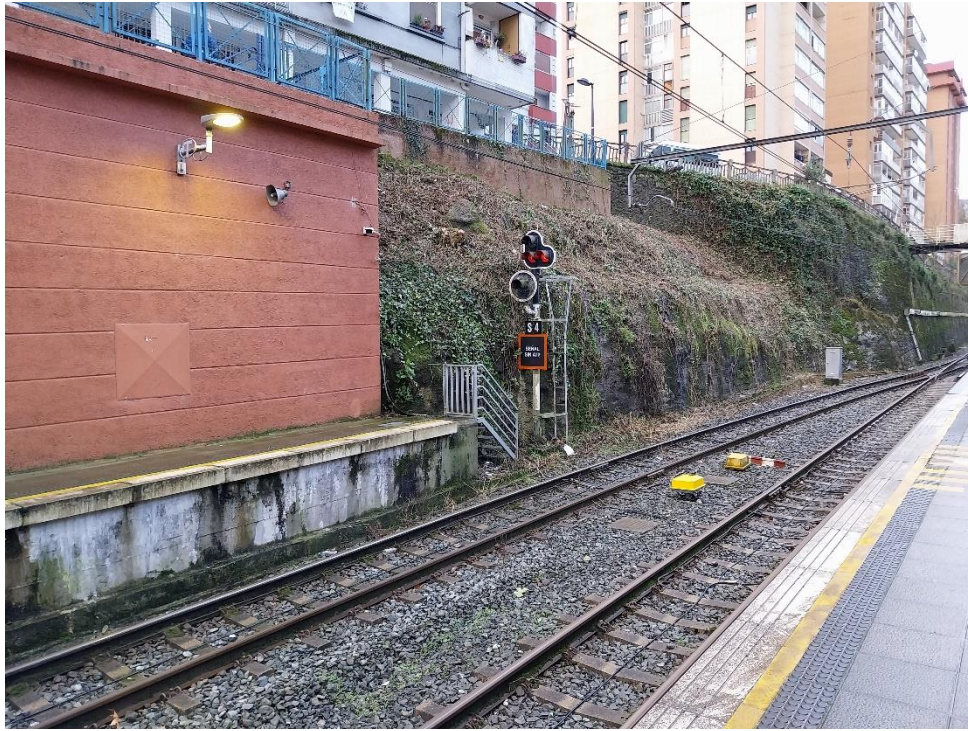

Ilustración 16: Vistas del paso inferior y acera entre polideportivo y andén Donostia



Ilustración 17: Locales junto a andén norte. desde el pasillo junto al polideportivo. nivel

ANEJO 1: SITUACIÓN ACTUAL Y NORMATIVA DE REFERENCIA



Ilustración 18: Locales junto a andén sur. Acceso desde el exterior. permiten observar el talud y el forjado ligero que conforma el paseo peatonal

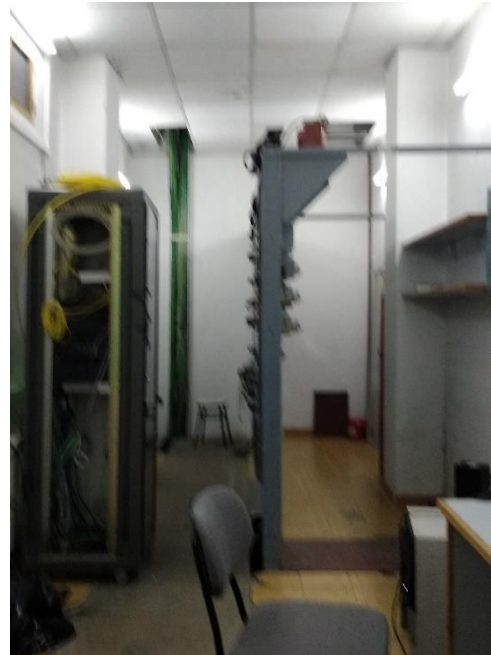

Ilustración 19: Locales junto a andén sur.

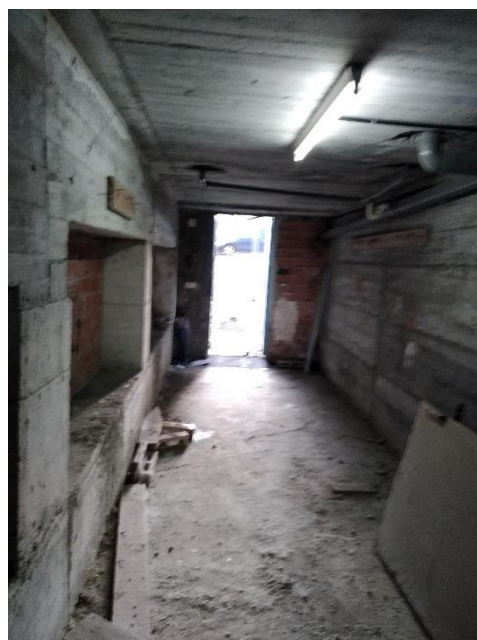

Ilustración 20: Vista del porche y del vestíbulo interior

ANEJO 1: SITUACIÓN ACTUAL Y NORMATIVA DE REFERENCIA

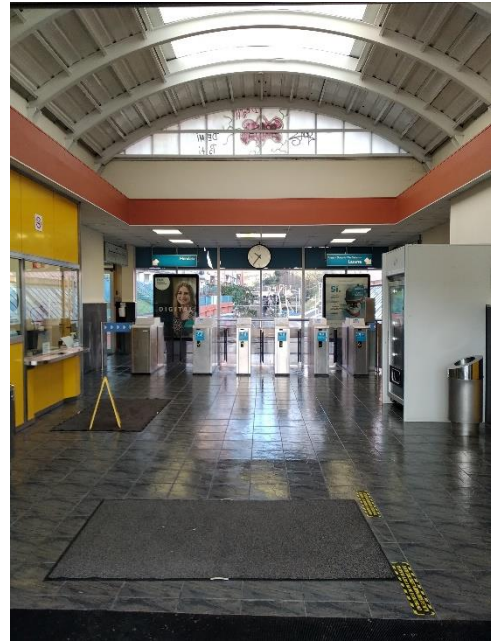

Ilustración 21: Vistas de la Cubierta.

ANEJO 1: SITUACIÓN ACTUAL Y NORMATIVA DE REFERENCIA



Ilustración 24: Proyecto 1988. Alzado este

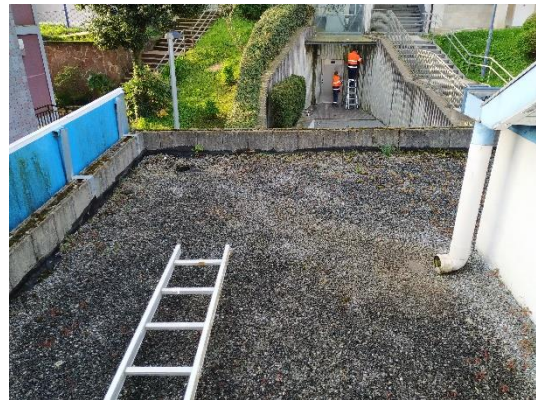

Ilustración 25: Proyecto 1988. Alzado norte

Fuente: Archivo del Ayuntamiento de Errentería.

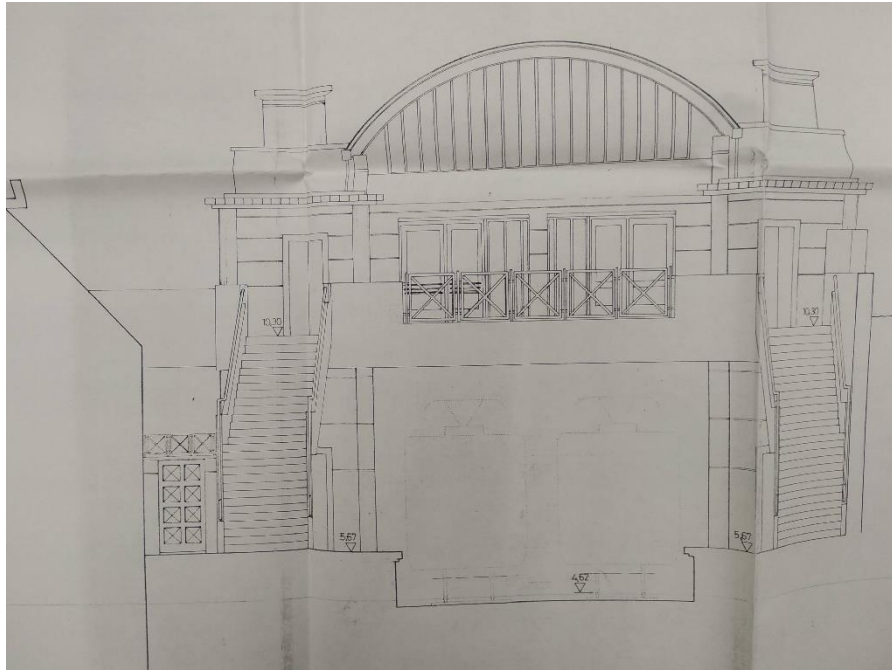
ANEJO 1: SITUACIÓN ACTUAL

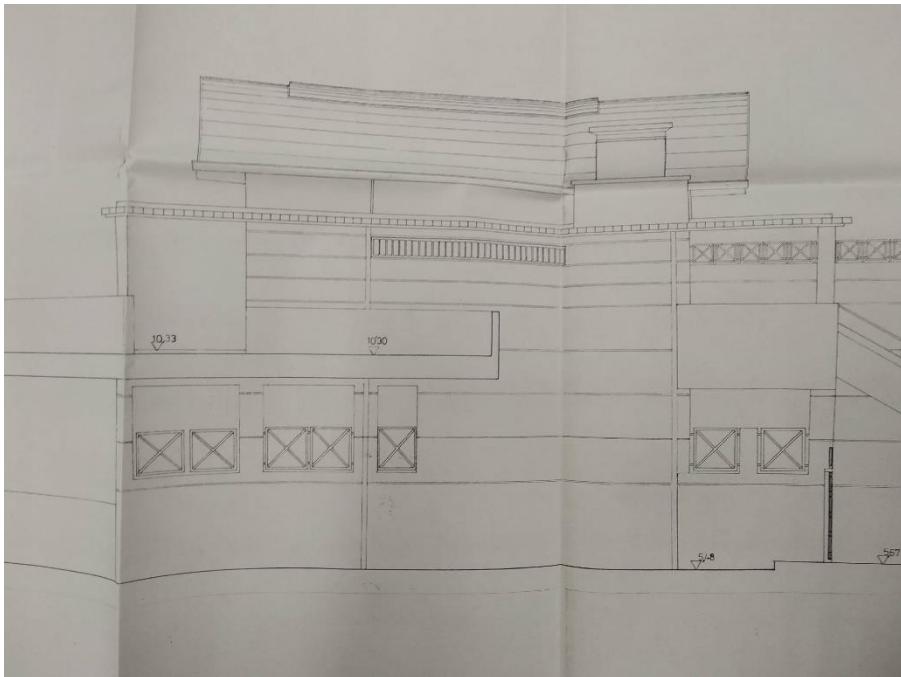

Ilustración 26: Proyecto 1988. Planta de cimentación.



Ilustración 27: Proyecto 1988. Alzado de la estructura.

Fuente: Archivo del Ayuntamiento de Errentería.

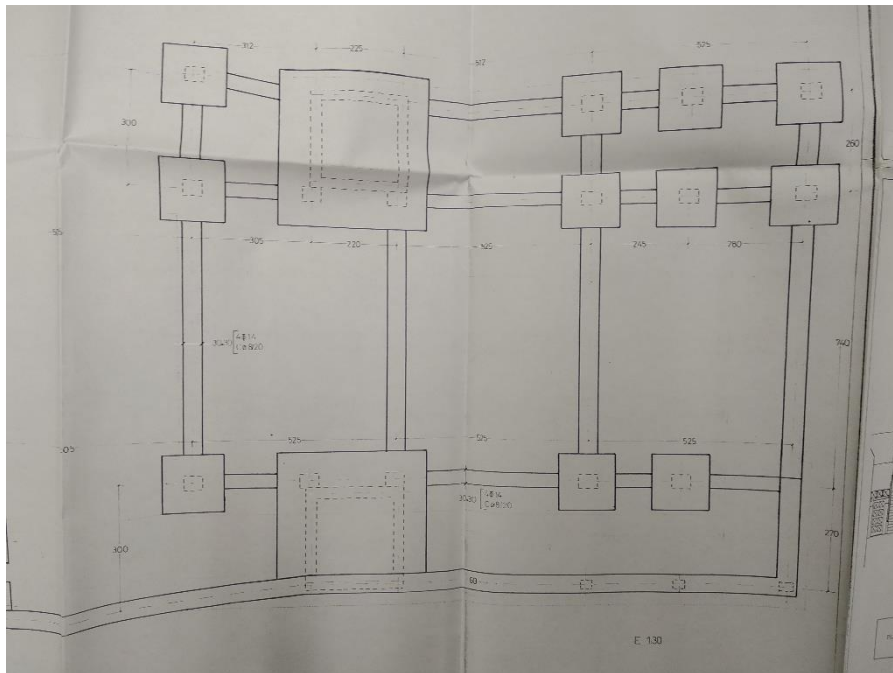
2.3 ANDENES

Los andenes, tienen unas dimensiones de en torno a 79 m el norte y 80 m el sur, medidos desde el desembarco de las escaleras. **La longitud del andén sur corresponde a la resultante una vez finalizada la obra del nuevo muro junto al andén sur.** La anchura el andén norte es variable y en ambos andenes se dispnen de líneas de señalización que no se corresponden con las actualmente utilizadas. Incluyen bancos y elementos de mobiliario modernos de acero inoxidable en perfecto estado de uso. Disponen también de luminarias tipo led sobre brazos o báculos de acero galvanizado. Las marquesinas existentes son demasiado altas, no son continuas, se encuentran en mal estado y necesitan ser renovadas.

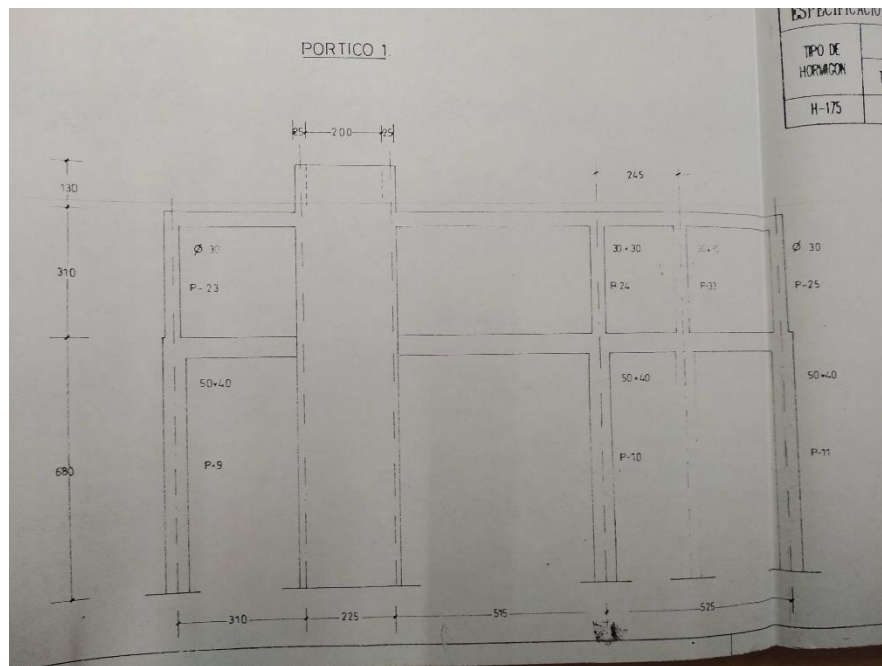

Ilustración 28: Vista del andén norte, junto al polideportivo

Estado actual. Vistas del andén norte.



Ilustración 29: Vista del andén sur desde el Norte. Se observa la pasarela provisional y la altura excesiva de las marquesinas



Ilustración 30: escaleras de acceso al andén sur desde el vestíbulo de la estación

ANEJO 1: SITUACIÓN ACTUAL Y NORMATIVA DE REFERENCIA



Ilustración 31: vista del andén sur desde el andén norte



Ilustración 32: Escaleras andén Sur



Ilustración 33: Vista del andén norte desde las escaleras de acceso

3 NORMATIVA DE APLICACIÓN

3.1 CON CARÁCTER GENERAL

- Ley 9/2017, de 8 de noviembre, de Contratos del Sector Público, por la que se transponen al ordenamiento jurídico español las Directivas del Parlamento Europeo y del Consejo 2014/23/UE y 2014/24/UE, de 26 de febrero de 2014.
- Real Decreto 1098/2001, de 12 de octubre, por el que se aprueba el Reglamento general de la Ley de Contratos de las Administraciones Públicas.
- Real Decreto 716/2019, de 5 de diciembre, por el que se modifican el Real Decreto 773/2015, de 28 de agosto, por el que se modifican determinados preceptos del Reglamento General de la Ley de Contratos de las Administraciones Públicas, aprobado por el Real Decreto 1098/2001, de 12 de octubre, y el Real Decreto 700/1988, de 1 de julio, sobre expedientes administrativos de responsabilidad contable derivados de las infracciones previstas en el título VII de la Ley General Presupuestaria (BOE de 6 de diciembre de 2019).
- Real Decreto 773/2015, de 28 de agosto, por el que se modifican determinados preceptos del Reglamento General de la Ley de Contratos de las Administraciones Públicas, aprobado por el Real Decreto 1098/2001, de 12 de octubre.
- Ley 25/2009, de 22 de diciembre, de modificación de diversas leyes para su adaptación a la Ley sobre el libre acceso a las actividades de servicios y su ejercicio. BOE número 308 de 23/12/2009.
- Pliego de Cláusulas Administrativas para la contratación de obras del Estado. RD 3854/1970 de 31 de diciembre. BOE: 16-feb-1971.
- Real Decreto 1630/1992, de 29 de diciembre, por el que se dictan disposiciones para la libre circulación de productos de construcción, en aplicación de la Directiva 89/106/CEE
- Real Decreto 1359/2011, de 7 de octubre, por el que se aprueba la relación de materiales básicos y las fórmulas-tipo generales de revisión de precios de los contratos de obras y de contratos de suministro de fabricación de armamento y equipamiento de las Administraciones Públicas. BOE 26-oct-2011
- Ley 31/1995, de 8 de noviembre, de prevención de Riesgos Laborales, actualizada con el artículo 8 de la ley 25/2009 de 22 de diciembre Ley 25/2009, de 22 de diciembre, de modificación de diversas leyes para su adaptación a la Ley sobre el libre acceso a las actividades de servicios y su ejercicio
- Real Decreto 39/1997, de 17 de enero, por el que se aprueba el Reglamento de los Servicios de Prevención.
- Real Decreto 337/2010, de 19 de marzo, por el que se modifican el Real Decreto 39/1997, de 17 de enero, por el que se aprueba el Reglamento de los Servicios de Prevención; el Real Decreto 1109/2007, de 24 de agosto, por el que se desarrolla la Ley 32/2006, de 18 de octubre, reguladora de la subcontratación en el sector de la construcción y el Real Decreto 1627/1997, de 24 de octubre, por el que se establecen disposiciones mínimas de seguridad y salud en obras de construcción.
- Real Decreto 470/2021, de 29 de junio, por el que se aprueba el Código Estructural.
- Real Decreto 314/2006, de 17 de marzo, por el que se aprueba el Código Técnico de la Edificación. (BOE 28-marzo-2006)

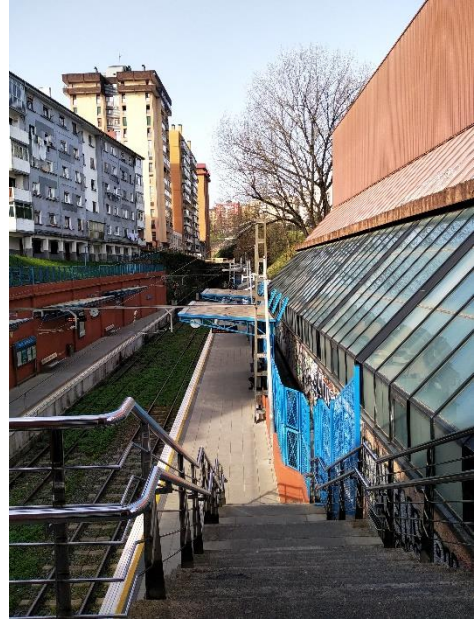
ANEJO 1: SITUACIÓN ACTUAL

- Real Decreto 1371/2007, de 19 de octubre, por el que se aprueba el Documento Básico "DB-HR Protección frente al ruido" del Código Técnico de la Edificación y se modifica el Real Decreto 314/2006, de 17 de marzo, por el que se aprueba el Código Técnico de la Edificación. (BOE 23-octubre-2007)
- Corrección de errores del Real Decreto 1371/2007, de 19 de octubre, por el que se aprueba el Documento Básico "DB-HR Protección frente al ruido" del Código Técnico de la Edificación y se modifica el Real Decreto 314/2006, de 17 de marzo, por el que se aprueba el Código Técnico de la Edificación. (BOE 20-diciembre-2007)
- Corrección de errores y erratas del Real Decreto 314/2006, de 17 de marzo, por el que se aprueba el Código Técnico de la Edificación. (BOE 25-enero-2008).
- Orden VIV/1744/2008, de 9 de junio, por la que se regula el Registro General del Código Técnico de la Edificación. (BOE 19-junio-2008)
- Real Decreto 1675/2008, de 17 de octubre, por el que se modifica el Real Decreto 1371/2007, de 19 de octubre, por el que se aprueba el Documento Básico "DB-HR Protección frente al ruido" del Código Técnico de la Edificación y se modifica el Real Decreto 314/2006, de 17 de marzo, por el que se aprueba el Código Técnico de la Edificación. (BOE 18-octubre-2008)
- Orden VIV/984/2009, de 15 de abril, por la que se modifican determinados documentos básicos del Código Técnico de la Edificación aprobados por el Real Decreto 314/2006, de 17 de marzo, y el Real Decreto 1371/2007, de 19 de octubre. (BOE 23-abril-2009)
- Corrección de errores y erratas de la orden VIV/984/2009, de 15 de abril, por la que se modifican determinados documentos básicos del Código Técnico de la Edificación, aprobados por el Real Decreto 314/2006, de 17 de marzo, y el Real Decreto 1371/2007, de 19 de octubre. (BOE 23-septiembre-2009)
- Real Decreto 173/2010, de 19 de febrero, por el que se modifica el Código Técnico de la Edificación, aprobado por el Real Decreto 314/2006, de 17 de marzo, en materia de accesibilidad y no discriminación de las personas con discapacidad. (BOE 11-marzo-2010)
- Real Decreto 410/2010, de 31 de marzo, por el que se desarrollan los requisitos exigibles a las entidades de control de calidad de la edificación y a los laboratorios de ensayos para el control de calidad de la edificación, para el ejercicio de su actividad.
- Ley 3/1998, de 27 de febrero, general de protección del medio ambiente del País Vasco.
- Ley 10/2021, de 9 de diciembre, de Administración Ambiental de Euskadi.
- Orden APM 1007/2017, de 10 de octubre, sobre normas generales de valorización de materiales naturales excavados para su utilización en operaciones de relleno y obras distintas a aquéllas en las que se generaron
- Ley 7/2022, de 8 de abril, de residuos y suelos contaminados para una economía circular.
- Ley 22/2011, de 28 de julio, de residuos y suelos contaminados
- Orden AAA/699/2016, de 9 de mayo, por la que se modifica la operación R1 del anexo II de la Ley 22/2011, de 28 de julio, de residuos y suelos contaminados
- Ley 5/2013, de 11 de junio, por la que se modifican la Ley 16/2002, de 1 de julio, de prevención y control integrados de la contaminación y la Ley 22/2011, de 28 de julio, de residuos y suelos contaminados
- ORDEN MAM/304/2002, de 8 de febrero, por la que se publican las operaciones de valorización y eliminación de residuos y la lista europea de residuos.



ANEJO 1: SITUACIÓN ACTUAL Y NORMATIVA DE REFERENCIA

- Real Decreto 646/2020, de 7 de julio, por el que se regula la eliminación de residuos mediante depósito en vertedero
- REAL DECRETO 653/2003, de 30 de mayo, sobre incineración de residuos
- Real Decreto 553/2020, de 2 de junio, por el que se regula el traslado de residuos en el interior del territorio del Estado.
- Ley 22/2011, de 28 de julio, de residuos y suelos contaminados
- Real Decreto 833/1988, de 20 de julio, por el que se aprueba el Reglamento para la ejecución de la Ley 20/1986, Básica de Residuos Tóxicos y Peligrosos
- Real Decreto 952/1997, de 20 de junio, por el que se modifica el Reglamento para la ejecución de la Ley 20/1986, de 14 de mayo, Básica de Residuos Tóxicos y Peligrosos, aprobado mediante Real Decreto 833/1988, de 20 de julio
- Orden de 13 de octubre de 1989 por la que se determinan los métodos de caracterización de los residuos tóxicos y peligrosos
- LEY 11/1997, de 24 de abril, de Envases y Residuos de Envases
- Real Decreto 782/1998, de 30 de abril, por el que se aprueba el Reglamento para el desarrollo y ejecución de la Ley 11/1997, de 24 de abril, de Envases y Residuos de Envases
- Orden de 27 de abril de 1998 por la que se establecen las cantidades individualizadas a cobrar en concepto de depósito y el símbolo identificativo de los envases que se pongan en el mercado a través del sistema de depósito, devolución y retorno regulado en la Ley 11/1997, de 24 de abril, de Envases y Residuos de Envases
- Real Decreto 105/2008, de 1 de febrero, por el que se regula la producción y gestión de los residuos de construcción y demolición
- Decreto 49/2009, de 24 de febrero, por el que se regula la eliminación de residuos mediante depósito en vertedero y la ejecución de los rellenos
- DECRETO 112/2012, de 26 de junio, por el que se regula la producción y gestión de los residuos de construcción y demolición
- ORDEN de 12 de enero de 2015, de la Consejera de Medio Ambiente y Política Territorial por la que se establecen los requisitos para la utilización de los áridos reciclados procedentes de la valorización de residuos de construcción y demolición
- LEY 42/2007 , de 13 de diciembre, del Patrimonio Natural y de la Biodiversidad.
- Ley 43/2003, de 21 de noviembre, de Montes.
- Ley 10/2006, de 28 de abril, por la que se modifica la Ley 43/2003, de 21 de noviembre, de Montes.
- Real Decreto 556/2011 , de 20 de abril, para el desarrollo del Inventario Español del Patrimonio Natural y la Biodiversidad.
- DECRETO LEGISLATIVO 1/2014 , de 15 de abril, por el que se aprueba el texto refundido de la Ley de Conservación de la Naturaleza del País Vasco.
- Ley 16/1985, de 25 de junio, del Patrimonio Histórico Español (B.O.E. núm. 155 de 29/06/1985).
- Ley 6/2019, de 9 de mayo, de Patrimonio Cultural Vasco B.O.P.V.. núm. 93 de 20/05/2019).

ANEJO 1: SITUACIÓN ACTUAL

- Real Decreto 111/1986, de 10 de enero, de Desarrollo Parcial de la Ley 16/1985 (B.O.E. núm. 24, 28.1.86).
- Real Decreto 162/2002, de 8 de febrero, por el que se modifica el artículo 58 del Real Decreto 111/1986, de 10 de enero, de desarrollo parcial de la Ley 16/1985, de 25 de junio, del Patrimonio Histórico Español.
- Real Decreto Legislativo 1/2001, de 20 de julio, por el que se aprueba el texto refundido de la Ley de Aguas.
- Real Decreto 849/1986, de 11 de abril, por el que se aprueba el Reglamento del Dominio Público Hidráulico, que desarrolla los títulos preliminar I, IV, V, VI y VII de la Ley 29/1985, de 2 de agosto, de Aguas.
- Real Decreto 817/2015, de 11 de septiembre, por el que se establecen los criterios de seguimiento y evaluación del estado de las aguas superficiales y las normas de calidad ambiental.
- Resolución de 10 de julio de 2006, de la Secretaría General para el Territorio y la Biodiversidad, por la que se declaran las Zonas Sensibles en las Cuencas Hidrográficas Intercomunitarias.
- Resolución de 30 de junio de 2011, de la Secretaría de Estado de Medio Rural y Agua, por la que se declaran las zonas sensibles en las cuencas intercomunitarias.
- Orden AAA/2056/2014, de 27 de octubre, por la que se aprueban los modelos oficiales de solicitud de autorización y de declaración de vertido
- Orden ARM/1312/2009, de 20 de mayo, por la que se regulan los sistemas para realizar el control efectivo de los volúmenes de agua utilizados por los aprovechamientos de agua del dominio público hidráulico, de los retornos al citado dominio público hidráulico y de los vertidos al mismo.
- Ley 1/2006, de 23 de junio, de Aguas.
- Decreto 449/2013, de 19 de noviembre, por el que se aprueba definitivamente la Modificación del Plan Territorial Sectorial de Ordenación de los Ríos y Arroyos de la CAPV (Vertientes Cantábrica y Mediterránea). Corrección de errores
- Decreto 455/1999, de 28 de diciembre, por el que se aprueba definitivamente el Plan Territorial Sectorial de Ordenación de Márgenes de los Ríos y Arroyos de la Comunidad Autónoma del País Vasco (Vertiente Mediterránea).
- Decreto 449/2013, de 19 de noviembre, por el que se aprueba definitivamente la Modificación del Plan Territorial Sectorial de Ordenación de los Ríos y Arroyos de la CAPV (Vertientes Cantábrica y Mediterránea). Corrección de errores
- Decreto 415/1998, de 22 de diciembre, por el que se aprueba definitivamente el Plan Territorial Sectorial de Ordenación de Márgenes de los Ríos y Arroyos de la Comunidad Autónoma del País Vasco (Vertiente Cantábrica).
- Decreto 449/2013, de 19 de noviembre, por el que se aprueba definitivamente la Modificación del Plan Territorial Sectorial de Ordenación de los Ríos y Arroyos de la CAPV (Vertientes Cantábrica y Mediterránea). Corrección de errores
- Real Decreto 1042/2017, de 22 de diciembre, sobre la limitación de las emisiones a la atmósfera de determinados agentes contaminantes procedentes de las instalaciones de combustión medianas y por el que se actualiza el anexo IV de la Ley 34/2007, de 15 de noviembre, de calidad del aire y protección de la atmósfera. Corrección de errores.

ANEJO 1: SITUACIÓN ACTUAL Y NORMATIVA DE REFERENCIA

- Real Decreto 100/2011, de 28 de enero, por el que se actualiza el catálogo de actividades potencialmente contaminadoras de la atmósfera y se establecen las disposiciones básicas para su aplicación.
- Ley 34/2007, de 15 de noviembre, de calidad del aire y protección de la atmósfera.
- Decreto 833/1975, por el que se desarrolla la Ley 38/1972 de protección del Ambiente Atmosférico. Derogado excepto anexo IV para instalaciones grupo C.
- Ley 11/2014, de 3 de julio, por la que se modifica la ley 26/2007, de 23 de octubre, de Responsabilidad Medioambiental.
- Real Decreto 102/2011, de 28 de enero, relativo a la mejora de la calidad del aire
- DECRETO 278/2011, de 27 de diciembre, por el que se regulan las instalaciones en las que se desarrollen actividades potencialmente contaminadoras de la atmósfera. Corrección de errores
- ORDEN de 11 de julio de 2012, de la consejera de Medio Ambiente, Planificación Territorial, Agricultura y Pesca, por la que se dictan instrucciones técnicas para el desarrollo del Decreto 278/2011
- Ley 21/2013, de 9 de diciembre, de evaluación ambiental. (B.O.E. núm. 296, de 11 de diciembre de 2013)
- DECRETO 211/2012 , de 16 de octubre, por el que se regula el procedimiento de evaluación ambiental estratégica de planes y programas.
- Ley 42/2007 , del Patrimonio Natural y de la Biodiversidad.
- DECRETO LEGISLATIVO 1/2014, de 15 de abril, por el que se aprueba el texto refundido de la Ley de Conservación de la Naturaleza del País Vasco.pdf 
- Ley 22/2011, de 28 de julio, de residuos y suelos contaminados.
- Real Decreto 9/2005, de 14 de enero, por el que se establece la relación de actividades potencialmente contaminantes del suelo y los criterios y estándares para la declaración de suelos contaminados.
- Guía Técnica de aplicación del RD 9/2005 , de 14 de enero, por el que se establece la relación de actividades potencialmente contaminantes del suelo y los criterios y estándares para la declaración de suelos contaminados.
- LEY 4/2015 , de 25 de junio, para la prevención y corrección de la contaminación del suelo.
- DECRETO 209/2019 , de 26 de diciembre, por el que se desarrolla la Ley 4/2015, de 25 de junio, para la prevención y corrección de la contaminación del suelo.
- ORDEN de 21 de diciembre de 2017 , del Consejero de Medio Ambiente, Planificación Territorial y Vivienda, de actualización del inventario de suelos que soporten o hayan soportado actividades o instalaciones potencialmente contaminantes del suelo
- Ley 37/2003, de 17 de noviembre, del Ruido
- Real Decreto 1513/2005, de 16 de diciembre, por el que se desarrolla la Ley 37/2003, de 17 de noviembre, del Ruido, en lo referente a la evaluación y gestión del ruido ambiental
- Real Decreto 1367/2007, de 19 de octubre, por el que se desarrolla la Ley 37/2003, de 17 de noviembre, del Ruido, en lo referente a zonificación acústica, objetivos de calidad y emisiones acústicas

ANEJO 1: SITUACIÓN ACTUAL

- Real Decreto 1038/2012, de 6 de julio, por el que se modifica el Real Decreto 1367/2007, de 19 de octubre, por el que se desarrolla la Ley 37/2003, de 17 de noviembre, del ruido, en lo referente a zonificación acústica, objetivos de calidad y emisiones...
- DECRETO 213/2012, de 16 de octubre, de contaminación acústica de la Comunidad Autónoma del País Vasco
- CORRECCIÓN DE ERRORES del Decreto 213/2012, de 16 de octubre, de contaminación acústica de la Comunidad Autónoma del País Vasco
- Ley 31/1995, de 8 de noviembre, de prevención de Riesgos Laborales
- Real Decreto 39/1997, de 17 de enero, por el que se aprueba el Reglamento de los Servicios de Prevención.
- Real Decreto 1627/1997, de 24 de octubre, por el que se establecen disposiciones mínimas de seguridad y salud en las obras de construcción.
- Reforma del Marco Normativo de Prevención de Riesgos Laborales. LEY 54/2003 de 12 de diciembre. BOE: 13-dic-2003.
- Real Decreto 337/2010, de 19 de marzo, por el que se modifican el Real Decreto 39/1997, de 17 de enero, por el que se aprueba el Reglamento de los Servicios de Prevención; el Real Decreto 1109/2007, de 24 de agosto, por el que se desarrolla la Ley 32/2006, de 18 de octubre, reguladora de la subcontratación en el sector de la construcción.
- Real Decreto 665/1997 sobre la protección de los trabajadores contra los riesgos relacionados con la exposición a agentes cancerígenos durante el trabajo de 12 de mayo, BOE 24/05/1997.
- Real Decreto 1311/2005, de 4 de noviembre, sobre la protección de la salud y la seguridad de los trabajadores frente a los riesgos derivados o que puedan derivarse de la exposición a vibraciones mecánicas.
- Real Decreto 374/2001, de 6 de abril, sobre la protección de la salud y seguridad de los trabajadores contra los riesgos relacionados con los agentes químicos durante el trabajo.
- Real Decreto 614/2001 de 8 de Junio, sobre disposiciones mínimas para protección de la seguridad y salud de los trabajadores frente al riesgo eléctrico. BOE de 21/06/2001.
- Real Decreto 681/2003, de 12 de junio, sobre la protección de la salud y la seguridad de los trabajadores expuestos a los riesgos derivados de atmósferas explosivas en el lugar de trabajo. BOE de 18/06/2003.
- Orden circular 12/03, sobre medidas de prevención extraordinarias en obras con afección a líneas ferroviarias
- Real Decreto 773/1997, de 30 de mayo, sobre disposiciones mínimas de seguridad y salud relativas a la utilización por los trabajadores de equipos de protección individual. BOE de 12/06/1997.
- Real Decreto 604/2006, de 19 de mayo, por el que se modifican el Real Decreto 39/1997, de 17 de enero, por el que se aprueba el Reglamento de los Servicios de Prevención, y el Real Decreto 1627/1997, de 24 de Octubre, por el que se establecen las disposiciones mínimas de seguridad y salud en las obras de construcción.
- Ley de Expropiación Forzosa. Ley de 16 de diciembre de 1954. BOE: 17-dic-1954 y su Reglamento en Decreto de 26 de abril de 1957. BOE: 20-Jun-1958.
- Real Decreto Legislativo 7/2015, de 30 de octubre, por el que se aprueba el texto refundido de la Ley de Suelo y Rehabilitación Urbana (BOE 31 de octubre de 2015).

ANEJO 1: SITUACIÓN ACTUAL Y NORMATIVA DE REFERENCIA

- RD 1492/2011, de 24 de octubre, por el que se aprueba el Reglamento de valoraciones de la Ley del Suelo (BOE 9 de noviembre de 2011).
- Ley 8/1987, de 20 de noviembre, sobre creación de los Jurados Territoriales de Expropiación Forzosa.
- Ley 38/2015, de 29 de septiembre, del sector ferroviario
- Real Decreto 2387/2004, de 30 de diciembre, por el que se aprueba el Reglamento del Sector Ferroviario
- Real Decreto 929/2020 de 27 de octubre, de seguridad operacional e interoperabilidad ferroviarias.
- REAL DECRETO366/2007 por el que se aprueban las condiciones de accesibilidad y no discriminación de las personas con discapacidad en sus relaciones con la Administración General del Estado
- REAL DECRETO505/2007 por el que se aprueban las condiciones de accesibilidad y no discriminación de las personas con discapacidad para el acceso y la utilización de los espacios públicos urbanizados y edificaciones
- REAL DECRETO1544/2007 por el que se regulan las condiciones básicas de accesibilidad y no discriminación para el acceso y utilización de los modos de transporte para personas con discapacidad
- Documento básico SUA 9 Accesibilidad del Código Técnico de la Edificación de España.
- Guía de aplicación de la normativa técnica vigente en materia de accesibilidad en la Comunidad Autónoma del País Vasco (julio 2012)
- LEY 20/1997, de 4 de diciembre, para la Promoción de la Accesibilidad.
- DECRETO 68/2000, de 11 de abril, por el que se aprueban las normas técnicas sobre condiciones de accesibilidad de los entornos urbanos, espacios públicos, edificaciones y sistemas de información y comunicación.
- Anejos del Decreto 68/2000 de Desarrollo de la Ley de Accesibilidad del País Vasco.
- DECRETO 42/2005, de 1 de marzo, de modificación del Decreto por el que se aprueban las normas técnicas sobre condiciones de accesibilidad de los entornos urbanos, espacios públicos, edificaciones y sistemas de información y comunicación.

3.2 CON CARÁCTER PARTICULAR

- Orden TMA/135/2023, de 15 de febrero, por la que se aprueban la instrucción ferroviaria para el proyecto y construcción del subsistema de infraestructura (IFI) y la instrucción ferroviaria para el proyecto y construcción del subsistema de energía (IFE) y se modifican la Orden FOM/1630/2015, de 14 de julio, por la que se aprueba la Instrucción ferroviaria de gálibos y la Orden FOM/2015/2016, de 30 de diciembre, por la que se aprueba el Catálogo Oficial de Señales de Circulación Ferroviaria en la Red Ferroviaria de Interés General.
- IS-SC-16 . Grandes actuaciones ferroviarias Edición Noviembre 2019
- Trabajos en vía y control de contratistas PS-SC-09. Edición Diciembre de 2021
- Orden FOM/1269/2006, de 17 de abril, por la que se aprueban los Capítulos: 6.-Balasto y 7.-Subbalasto del pliego de prescripciones técnicas generales de materiales ferroviarios (PF)

ANEJO 1: SITUACIÓN ACTUAL

- Orden FOM/1631/2015, de 14 de julio. Instrucción para el Proyecto y Construcción de Obras Ferroviarias IF-3. Vía sobre Balasto. Cálculo de Espesores de Capas de la Sección Transversal
- Orden FOM/1630/2015, de 14 de julio, por la que se aprueba la «Instrucción ferroviaria de gálibos
- Norma Adif Electrificación (NAE) 107.- Definición y medida de parámetros geométricas de la LAC – 1ªEdición (Diciembre 1996)
- Norma Adif Electrificación (NAE) 115.- Montaje de agujas aéreas, catenaria de 3kV C.C. – 1ªEdición (Junio 2001)
- Norma Adif Electrificación (NAE) 116.- Cálculo y montaje de pendolado para LAC de C.C. – 1ªEdición (Diciembre 2007)
- Directiva (UE) 2016/797 del Parlamento Europeo y del Consejo, de 11 de mayo de 2016, sobre la interoperabilidad del sistema ferroviario de la Unión Europea
- Reglamento (UE) nº 1299/2014 de la Comisión, de 18 de noviembre de 2014, relativo a las especificaciones técnicas de interoperabilidad del subsistema «infraestructura» en el sistema ferroviario de la Unión Europea
- Corrección de errores del Reglamento (UE) nº 1299/2014 de la Comisión, de 18 de noviembre de 2014, relativo a las especificaciones técnicas de interoperabilidad del subsistema «infraestructura» en el sistema ferroviario de la Unión Europea.
- Reglamento (UE) nº 1301/2014 de la Comisión, de 18 de noviembre de 2014, sobre las especificaciones técnicas de interoperabilidad del subsistema energía del sistema ferroviario de la Unión
- Corrección de errores del Reglamento (UE) nº 1301/2014 de la Comisión, de 18 de noviembre de 2014, sobre las especificaciones técnicas de interoperabilidad del subsistema energía del sistema ferroviario de la Unión
- REGLAMENTO DE EJECUCIÓN (UE) 2018/868 DE LA COMISIÓN de 13 de junio de 2018 que modifica el Reglamento (UE) no 1301/2014 y el Reglamento (UE) no 1302/2014 en lo que respecta a las disposiciones relativas al sistema de medición de energía y al sistema de captación de datos
- REGLAMENTO DE EJECUCIÓN (UE) 2019/776 DE LA COMISIÓN de 16 de mayo de 2019 que modifica los Reglamentos (UE) nº 321/2013, (UE) nº 1299/2014, (UE) nº 1301/2014, (UE) nº 1302/2014 y (UE) nº 1303/2014 y (UE) 2016/919 de la Comisión y la Decisión de Ejecución 2011/665/UE de la Comisión en lo que se refiere a la armonización con la Directiva (UE) 2016/797 del Parlamento Europeo y del Consejo y la implementación de los objetivos específicos establecidos en la Decisión Delegada (UE) 2017/1474 de la Comisión.
- Reglamento (UE) nº 1300/2014 de la Comisión, de 18 de noviembre de 2014, sobre la especificación técnica de interoperabilidad relativa a la accesibilidad del sistema ferroviario de la Unión para las personas con discapacidad y las personas de movilidad reducida
- Reglamento (UE) nº 1303/2014 de la comisión de 18 de noviembre de 2014 sobre la especificación técnica de interoperabilidad relativa a la «seguridad en los túneles ferroviarios» del sistema ferroviario de la Unión Europea.
- Corrección de errores del Reglamento (UE) nº 1303/2014 de la Comisión, de 18 de noviembre de 2014, sobre la especificación técnica de interoperabilidad relativa a la «seguridad en los túneles ferroviarios» del sistema ferroviario de la Unión Europea.

ANEJO 1: SITUACIÓN ACTUAL Y NORMATIVA DE REFERENCIA

- Reglamento (UE) 2016/912 de la Comisión, de 9 de junio de 2016, por el que se corrige el Reglamento (UE) nº 1303/2014 sobre la especificación técnica de interoperabilidad relativa a la «seguridad en los túneles ferroviarios» del sistema ferroviario de la Unión Europea
- Reglamento (UE) 2016/919 de la Comisión, de 27 de mayo de 2016, sobre la Especificación Técnica de Interoperabilidad relativa a los subsistemas de «control-mando y señalización» del sistema ferroviario de la Unión Europea
- Corrección de errores del Reglamento (UE) 2016/919 de la Comisión, de 27 de mayo de 2016, sobre la Especificación Técnica de Interoperabilidad relativa a los subsistemas de «control-mando y señalización» del sistema ferroviario de la Unión Europea.
- REGLAMENTO DE EJECUCIÓN (UE) 2019/772 DE LA COMISIÓN de 16 de mayo de 2019 por el que se modifica el Reglamento (UE) nº 1300/2014 en lo que respecta al inventario de activos, con el fin de identificar los obstáculos a la accesibilidad, proporcionar información a los usuarios y controlar y evaluar los avances en materia de accesibilidad. (Modificación de la ETI de personas de movilidad reducida.)
- REGLAMENTO DE EJECUCIÓN (UE) 2019/773 DE LA COMISIÓN de 16 de mayo de 2019 relativo a la especificación técnica de interoperabilidad correspondiente al subsistema «explotación y gestión del tráfico» del sistema ferroviario de la Unión Europea y por el que se deroga la Decisión 2012/757/UE. (Nueva ETI de OPERACIONES)
- REGLAMENTO DE EJECUCIÓN (UE) 2019/774 DE LA COMISIÓN de 16 de mayo de 2019 por el que se modifica el Reglamento (UE) nº 1304/2014 en lo que se refiere a la aplicación de la especificación técnica de interoperabilidad relativa al subsistema «material rodante-ruido» a los vagones de mercancías existentes. (Modificación de la ETI de RUIDO)
- REGLAMENTO DE EJECUCIÓN (UE) 2019/775 DE LA COMISIÓN de 16 de mayo de 2019 que modifica el Reglamento (UE) nº 454/2011 en lo que se refiere a la gestión del cambio. (Modificación de la ETI de Aplicaciones Telemáticas para Pasajeros)
- Reglamento de Ejecución (UE) 2019/777 de la Comisión de 16 de mayo de 2019 sobre las especificaciones comunes del registro de la infraestructura ferroviaria y por el que se deroga la Decisión de Ejecución 2014/880/UE. (Nuevas especificaciones del RINF)
- REGLAMENTO DE EJECUCIÓN (UE) 2019/778 DE LA COMISIÓN de 16 de mayo de 2019 que modifica el Reglamento (UE) nº 1305/2014 en lo que se refiere a la gestión del cambio. (Modificación de la ETI de Aplicaciones Telemáticas para Mercancías).
- REGLAMENTO DE EJECUCIÓN (UE) N o 402/2013 DE LA COMISIÓN de 30 de abril de 2013 relativo a la adopción de un método común de seguridad para la evaluación y valoración del riesgo y por el que se deroga el Reglamento (CE) n o 352/2009
- Especificación técnica para el suministro de aparatos de vía de tipo "B1" sobre traviesas de hormigón E.T.S. : 73-019-11-14
- Criterios de diseño generales de la catenaria convencional en ETS. Versión 01. Abril 2020
- DECRETO 29/2016, de 23 de febrero, por el que se aprueba el Reglamento de Circulación y Señales para las infraestructuras ferroviarias de competencia de la Comunidad Autónoma del País Vasco y encomendadas al ente público «Red Ferroviaria Vasca / Euskal Trenbide Sarea».
- Real Decreto 470/2021, de 29 de junio, por el que se aprueba el Código Estructural
- Real Decreto 256/2016, de 10 de junio, por el que se aprueba la Instrucción para la recepción de cementos (RC-16).

ANEJO 1: SITUACIÓN ACTUAL

- Real Decreto 1312/1986, de 25 de abril, por el que se declara obligatoria la homologación de los yesos y escayolas para la construcción, así como el cumplimiento de las especificaciones técnicas de los prefabricados y productos afines de yesos y escayolas y su homologación por el Ministerio de Industria y Energía.
- Real Decreto 223/2008, de 15 de febrero, por el que se aprueban el Reglamento sobre condiciones técnicas y garantías de seguridad en líneas eléctricas de alta tensión y sus instrucciones técnicas complementarias ITC-LAT 01 a 09.
- Real Decreto 337/2014, de 9 de mayo, por el que se aprueban el Reglamento sobre condiciones técnicas y garantías de seguridad en instalaciones eléctricas de alta tensión y sus Instrucciones Técnicas Complementarias ITC-RAT 01 a 23.
- Real Decreto 842/2002, de 2 de agosto, por el que se aprueba el Reglamento electrotécnico para baja tensión Ministerio de Ciencia y Tecnología «BOE» núm. 224, de 18 de septiembre de 2002 Última modificación: 16 de enero de 2020.
- Real Decreto 513/2017, de 22 de mayo, por el que se aprueba el Reglamento de instalaciones de protección contra incendios.
- Real Decreto 429/1979: Norma Básica NBE-CT-79 sobre condiciones térmicas de los edificios
- Real Decreto 2291/1985, Reglamento de aparatos de elevación y manutención de los mismos
- Real Decreto 444/1994: Procedimientos de evaluación de la conformidad y los requisitos de protección relativos a compatibilidad electromagnética de los equipos, sistemas e instalaciones de telecomunicación
- Real Decreto 1314/1997: Disposiciones de aplicación de la Directiva del Parlamento Europeo y del Consejo 95/16/CE, sobre ascensores
- Real Decreto 401/2003: Reglamento regulador de las infraestructuras comunes de telecomunicaciones para el acceso a los servicios de telecomunicación en el interior de los edificios y de la actividad de instalación de equipos y sistemas de telecomunicaciones
- Real Decreto 57/2005: Prescripciones para el incremento de la seguridad del parque de ascensores existentes
- Real Decreto 1890/2008: Reglamento de eficiencia energética en instalaciones de alumbrado exterior y sus Instrucciones técnicas complementarias EA-01 a EA-07
- Real Decreto 2291 de 1985 . Reglamento aparatos de elevación y manutención de los mismos.
- Norma europea EN 81-1, 1985. Reglas de seguridad para la construcción e instalación de ascensores eléctricos.
- Norma europea EN 81-2, 1989. Reglas de seguridad para la construcción e instalación de ascensores hidráulicos.
- Real Decreto 1314/1997, de 1 de agosto, por el que se dictan las disposiciones de aplicación de la Directiva del Parlamento Europeo y del Consejo 95/16/CE, sobre ascensores.
- Real Decreto 57/2005, de 21 de enero, por el que se establecen prescripciones para el incremento de la seguridad del parque de ascensores existente.
- Real Decreto 88/2013 Nueva Instrucción técnica complementaria (ITC) AEM 1 "ascensores" del reglamento de aparatos de elevación y manutención, aprobado por el

ANEJO 1: SITUACIÓN ACTUAL Y NORMATIVA DE REFERENCIA

R.D. 2291/1985. Las empresas conservadoras deberán realizar visitas para el mantenimiento preventivo de los ascensores. Plazos y aplicación

- UNE-EN 81-20:2017 Reglas de seguridad para la construcción e instalación de ascensores. Ascensores para el transporte de personas y cargas. Parte 20: Ascensores para personas y personas y cargas.
- UNE-EN 81-70:2018 Reglas de seguridad para la construcción e instalación de ascensores. Aplicaciones particulares para los ascensores de pasajeros y de pasajeros y cargas. Parte 70: Accesibilidad a los ascensores de personas, incluyendo personas con discapacidad.
- UNE-EN 81-50:2017 Reglas de seguridad para la construcción e instalación de ascensores. Exámenes y ensayos. Parte 50: Reglas de diseño, cálculos, exámenes y ensayos de componentes de ascensor.
- Real Decreto 1027/2007, de 20 de julio, por el que se aprueba el Reglamento de Instalaciones Térmicas en los Edificios.
- Orden FOM/3460/2003, de 28 de noviembre, por la que se aprueba la norma 6.1 IC secciones de firme, de la instrucción de carreteras (BOE de 12 de diciembre de 2003).
- Orden FOM/3459/2003, de 28 de noviembre, por la que se aprueba la norma 6.3 IC: rehabilitación de firmes, de la instrucción de carreteras (BOE de 12 de diciembre de 2003).
- Orden Circular 20/2006 sobre recepción de obras de carreteras que incluyan firmes y pavimentos
- Norma para el dimensionamiento de firmes de la Red de Carreteras del País Vasco Norma para el dimensionamiento de firmes de la Red de Carreteras del País Vasco Edición ampliada y revisada. Noviembre 2012.
- Orden ministerial DE 6 DE FEBRERO DE 1976, por la que se aprueba el pliego de prescripciones técnicas generales para obras de carreteras y puentes de la Dirección General de carreteras y caminos vecinales
- Real Decreto 334/1982, de 12 de febrero, sobre señalización de carreteras, aeropuertos, estaciones ferroviarias, de autobuses y marítimas y servicios públicos de interés general en el ámbito de las Comunidades Autónomas con otra lengua oficial distinta del castellano (BOE del 27 de febrero de 1982).
- Orden FOM 534/2014, de 20 de marzo, por la que se aprueba la Norma 8.1-IC Señalización vertical, de la Instrucción de Carreteras (BOE de 5 de abril de 2014).
- Orden Circular 38/2016 sobre la aplicación de la disposición transitoria única de la Orden FOM/534/2015, de 20 de marzo, por la que se aprueba la norma 8.1 IC Señalización vertical de la Instrucción de Carreteras.
- Orden, de 16 de julio de 1987, por la que se aprueba la Norma 8.2- IC sobre marcas viales, (BOE del 4 de agosto y 29 de septiembre de 1987).
- Orden Circular 15/2003, de 13 de octubre, sobre señalización de los tramos afectados por la puesta en servicio de las obras. -Remate de obras-.
- Orden Circular 16/2003, de 20 de noviembre, sobre intensificación y ubicación de carteles de obras
- Orden FOM/298/2016, de 15 de febrero, por la que se aprueba la norma 5.2 - IC drenaje superficial de la Instrucción de Carreteras.

ANEJO 1: SITUACIÓN ACTUAL

- Orden FOM/185/2017, de 10 de febrero, por la que modifican la Orden FOM/298/2016, de 15 de febrero, por la que se aprueba la norma 5.2-IC drenaje superficial de la Instrucción de Carreteras
- Pliego de Prescripciones Técnicas Generales para tuberías de Abastecimiento de Agua - Orden Ministerial de Obras Públicas de 28 de Julio de 1974.
- Pliego de Prescripciones Técnicas Generales para tuberías de saneamiento de poblaciones. Ministerio de Obras Públicas de 15 de Septiembre de 1986.

- Además de las disposiciones que se indican en el Pliego de Prescripciones Técnicas (PPT), serán de aplicación las revisiones de las normas citadas que aparezcan publicadas oficialmente antes de la adjudicación de las obras. En particular, serán de obligado cumplimiento:
 - E.H.P.R.E.-72 Instrucción para la fabricación y suministro de hormigón preparado, modificada por Orden de 10 de mayo de 1973.
 - U.N.E. Normas UNE del Instituto Español de Normalización.
 - ANSI-C29.2. Ensayo de aisladores de material cerámico o de vidrio.
 - ACI-208-58. Ensayos de la adherencia del hormigón a las piezas de acero galvanizado.
 - C.E.I. Normas de la Comisión Electrotécnica Internacional.
 - U.I.C. Normas de la Unión Internacional de Ferrocarriles.
 - RENFE Normas y Especificaciones Técnicas de ADIF.
 - M.E.L.C. Métodos de ensayo del Laboratorio Central de Ensayos de Materiales.
 - N.E.L.F. Normas de Ensayo de Laboratorio de Transporte y Mecánica del Suelo del Centro de Estudio y Experimentación de Obras Públicas.
 - R.P.H. Recomendaciones prácticas para una buena protección del hormigón I.F.T.
 - PG-4 Pliego de Prescripciones Técnicas Generales para obras de Carretera y Puentes.
 - ETP "Normas de Pinturas" del Instituto Nacional de Técnicas Aeroespaciales Esteban Terradas.
 - TDC Pliego General para la fabricación, transporte y montaje de tuberías de hormigón de la Asociación Técnica de Derivados del Cemento.
 - Normativa de referencia de la L.A.C. del 16/05/2000 y sus sucesivas versiones.
 - Instrucciones para la puesta a tierra de los postes, accionamientos, cuadros de mando y pararrayos de las instalaciones de L.A.C. de la antigua D.M.I.F. de Octubre de 1984.
 - Proyecto de catenaria "Tipo RENFE", aprobado por el Ministerio de Obras Públicas, de 28 de Diciembre de 1950 y sus modificaciones ulteriores, con todas las normas de cálculo, prescripciones, dimensiones, tipos de equipos, conjuntos y piezas de montaje.

En general, cuantas prescripciones figuren en las Normas, Instrucciones o Reglamentos oficiales, que guarden relación con las obras del presente proyecto, con sus instalaciones complementarias o con los trabajos necesarios para realizarlas.

En caso de discrepancia entre las normas anteriores, y salvo manifestación expresa en contrario en el presente proyecto, se entenderá que es válida la prescripción más restrictiva.

ANEJO 1: SITUACIÓN ACTUAL Y NORMATIVA DE REFERENCIA

Cuando en algunas disposiciones se haga referencia a otra que haya sido modificada o derogada, se entenderá que dicha modificación o derogación se extiende a aquella parte de la primera que haya quedado afectada