

# **EMARI EKOLOGIKOEN ERREGIMENA EZARTZEKO HITZARTZE PROZESUA**

## **DEBA UNITATE HIDROLOGIKOA**

### **Kantauri Ekialdeko Demarkazio Hidrografikoa - EAEko Barne Arroen eremua -**

2016ko maiatza

**Uraren Euskal Agentzia / Agencia Vasca del Agua**





## Aurkibidea

|     |   |    |
|-----|---|----|
| 1.  | Sarrera .....   | 1  |
| 2.  | Azterlan-esparruaren ezaugarriak: baliabide hidrikoak, ur-eskaerak eta emari ekologikoak..... | 2  |
| 3.  | Emakida-informazioaren azterketaren emaitzak .....  | 7  |
| 4.  | Emakida-informazioa aztertzean aprobetxamenduak sailkatzeko irizpideak.....                   | 12 |
| 5.  | Ezartze Planerako eta Kudeaketa Malgurako Proposamenak.....                                   | 15 |
| 6.  | Ondorioak .....   | 16 |
| I.  | ERANSKINA: A taldean sailkatutako ur-aprobetxamenduen zerrenda.....                           | 18 |
| II. | ERANSKINA: B taldean sailkatutako ur-aprobetxamenduen zerrenda.....                           | 70 |

## **Irudien aurkibidea**

|  |    |
|--|----|
| 1. irudia – Deba Unitate Hidrologikoa.....   | 3  |
| 2. irudia - Deba UHren emari ekologikoen kokalekuak, tarteka eta ur-masen arabera..... | 6  |
| 3. irudia – B taldeko aprobeixamenduen ur-harguneen kokalekua.....                     | 8  |
| 4. irudia – A eta B taldeetan emandako bolumena .....                                  | 11 |
| 5. irudia- Deba unitate hidrologikoaren eremu babestuak. ....                          | 13 |
| 6. irudia- Bolumen metatua, itundutako emakiden kopuruaren arabera.....                | 14 |

## **Taulen aurkibidea**

|  |    |
|--|----|
| 1. taula - Deba UHren ur-masetako eta tarteetako gutxieneko emari ekologikoak..... | 5  |
| 2 . taula - Emakida-tituluetan txertatutako emari ekologikoak.....                 | 11 |

## Akronimoak

| Sigla       | Deskribapena  |
|-------------|---|
| EEE         | Emari Ekologikoen Erregimena  |
| 1/2016 ED   | 1/2016 Errege Dekretua, urtarrilaren 8koa, Kantauri Mendebaldeko, Guadalquivirreko, Ceutako, Melillako, Segura eta Jucarreko eta Espainiako zatiko Kantauri Ekialdeko, Miño-Sileko, Dueroko, Tajoko, Guadianako eta Ebroko Demarkazio Hidrografikoen Plan Hidrologikoen berrikuspena onartzen duena |
| 400/2013 ED | 400/2013 Errege Dekretua, ekainaren 7koa, Kantauri Ekialdeko Demarkazio Hidrografikoaren Plan Hidrologikoa onartzen duena   |
| PHE         | Plangintza Hidrologikoari buruzko Erregelamendua  |
| UH          | Unitate Hidrologikoa  |
| URA         | Uraren Euskal Agentzia  |
| KBE         | Kontserbazio Bereziko Eremua  |



## 1. Sarrera

Honako dokumentu honek Kantauri Ekialdeko Demarkazio Hidrografikoaren EAEko Barneko Arroen eremuan Uraren Euskal Agentzia egiten ari den emari ekologikoen erregimenaren Hitzartze prozesurako Deba unitate hidrologikoaren (UH) esparruan egindako berariazko azterlana biltzen du.

Hitzartze prozesu horren helburua da indarrean dauden aprobetxamenduetan emari ekologikoa ezartzen laguntzea, *Kantauri Mendebaldeko, Guadalquivirreko, Ceutako, Melillako, Segura eta Jucarreko eta Espainiako zatiko Kantauri Ekialdeko, Miño-Sileko, Dueroko, Tajoko, Guadianako eta Ebroko Demarkazio Hidrografikoen Plan Hidrologikoen berrikuspena onartzen duen urtarrilaren 8ko 1/2016 Errege Dekretuaren I. eranskinaren 15.1 artikulua* xedatutakoaren arabera, aurrerantzean 1/2016 ED.

Prozesu hori aurrera eramateko, hainbat urratsetako prozedura ezarri da eta, horrek, azterlan-esparru du unitate hidrologikoa (UH). Lehendabizi, aipatu Hitzartze prozesua helburu duten eta indarrean dauden emakidak identifikatuko dira, ondoren aztertu eta, azkenik, emari ekologikoen erregimenak eta horiek azterlan-esparru bakoitzeko Hitzartze prozesua amaitzean errespetatu beharreko preskripzioak ezarriko dira. Prozesu horren helburu dira 2013ko ekainaren 9tik titulu bat indarrean (400/2013 EDa indarrean sartu zenetik) duten aprobetxamenduak baina, Plan Hidrologikoan ezarritako emari ekologikoen erregimena bete beharra, espresuki, jasota ez dutenak eta, horrez gain, eskubidea iraungi edo berritzeko espediente baten edo oinarritzko ezaugarriak aldatzeko espediente baten prozesuan sartuta ez daudenak (Dibulgazio-dokumentuaren 3.6.1. atala).

Halaber, aprobetxamendu batzuen kasuan, ezartze-planari begira, alternatiba ezberdinak ere aurreikusi eta, hala badagokio, baita aipatu gutxieneko emari ekologikoen errespetua lortzeko beharrezkoak diren egokitzapenak egiteko gehieneko epea.

Azken batean, dokumentu honen helburua da Hitzartze prozesuarekin erlazionatutako aprobetxamenduen tituludunei aipatu prozesuaren, egindako azterlanen eta jasotako ondorioen berri ematea. Osagarri modura, kontuan hartu beharrekoa da [Dibulgazio-dokumentua](#), URAREN webgunean jendarte osoari eskuragarri ipini zaiona. Horrek biltzen ditu Hitzartze prozesua gidatuko dituen helburu eta ezaugarriak, eta xehe azaltzen ditu prozeduran zehar eman beharreko urratsak eta aurretiko azterlanak (*ikus Dibulgazio-dokumentuaren 3.6 atala*).

Dokumentua sei ataletan banatu da, eta bi eranskin ditu, honako eskema honi jarraiki. Sarrerako atalaren ondoren, **bigarren atalak** Plan Hidrologikoaren baitako unitate hidrologikoaren datu esanguratsuenetako batzuk laburbiltzen ditu (baliabide hidrikoak, ur-eskari nagusiak, ur-masa eta gutxieneko emari ekologikoak eta Deba UHren zatiak, baita horien kokapena erakusten duen mapa ere, besteak beste).

Jarraian, **hirugarren atalean**, emakida-informazioarekin egindako hainbat azterlanen laburpena jaso da, baita uraren erabilerei buruzko ondorioen laburpena ere (aprobetxamenduak A eta B taldeetan sailkatzea, emandako bolumena guztira, kontsumorako eta kontsumorako ez diren erabileretarako emandako bolumenak, erabileren

arabera emandako bolumenak, etab.). Halaber, **laugarren atalean** txertatu dira aipatu azterlanetan kontuan hartu diren sailkapen-irizpideak.

**Bosgarren atalean**, berriz, une jakin batzuetan uraren erabilera muga dezaketen emariak ezartzean emari ekologikoak eta aprobetxamenduak bateragarri egiteko kontuan hartu beharreko hainbat proposamen eta alternatiba bildu dira.

Azkenik, **seigarren atalean**, Deba unitate hidrologikoan egindako azterlanaren ondorioak laburbildu dira. Eranskin modura txertatu dira Deba UHren esparruko aprobetxamenduak, Hitzartze prozesua A taldean egingo dutenak (I. eranskina) eta B taldean egingo dutenak (II. eranskina).

## 2. Azterlan-esparruaren ezaugarriak: baliabide hidrikoak, ur-eskaerak eta emari ekologikoak

1. irudian ikus daitekeen moduan, Deba unitate hidrologikoak barne hartzen ditu Deba ibaiaren arro osoa eta horren estuarioa baita Aramaio, Oinati, Urkulu, Arantzazu, Ubera, Angiozar, Lastur, Kilimoi, San Lorenzo eta Antzuola ibaien arroak ere. Era berean, Saturraran eta Mijoa ibaien aldameneko arroak, eta Aizkorri, Ipar Antiklinorio, Bizkaiko Sinklinorio, Aramotz, Altube-Urkilla, Arantzazu, Izarraitz eta Zumaia-Irun lurpeko ur-masak hartzen ditu.



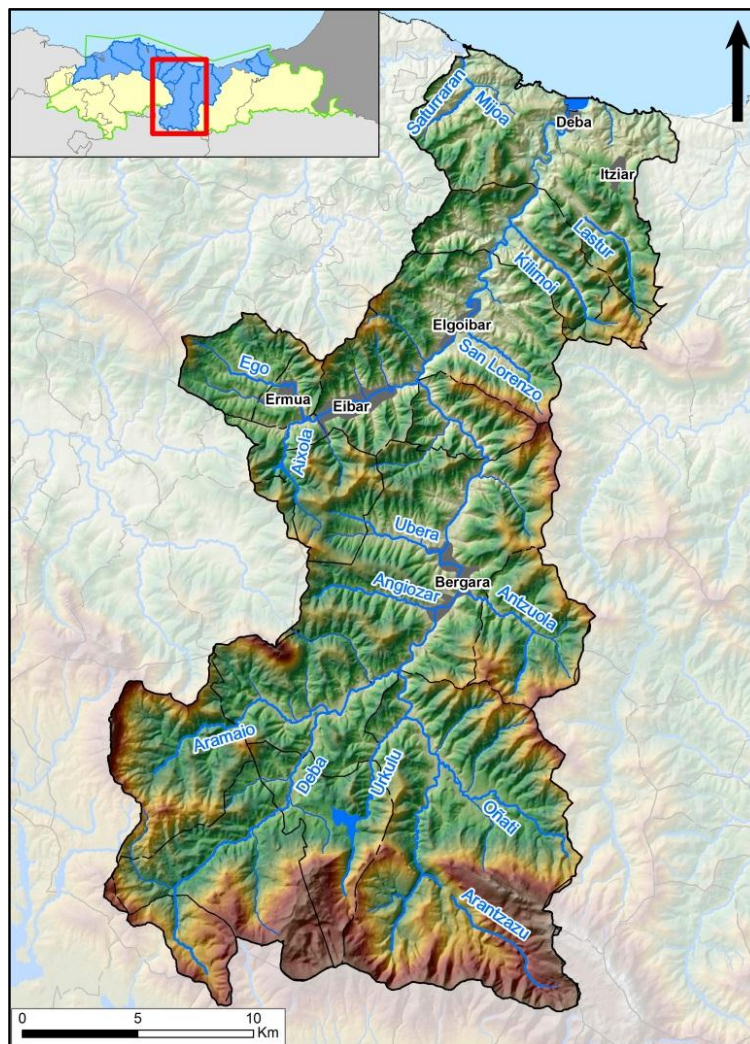

1. irudia – Deba Unitate Hidrologikoa

Unitatearen arro nagusia Deba ibaiarena da, guztizko azaleraren 554 km<sup>2</sup> -etatik 528 hartzen ditu.

Gaur egun indarrean dagoen Plan Hidrologikoa (1/2016 ED) osatzean, baliabide hidrikoen eta ur-eskarien (alegia, hirigintza, industria edota nekazaritza alorretarako eskarien) arteko lotura aztertu izan da eta, horretarako, kudeaketa-ereduak erabili (AQUATOOL) eta hainbat aukeraren bilakaeraren ikuspegiak txertatu izan dira. Horretarako, aurretik, ur-masa ezberdinetako ekarpen eta emariak kalkulatu ziren, eredu hidrologikoak aplikatuta (TETIS). Azterlan horiek guztiak URAREN webgunean kontsulta daitezke.

Horrela, TETIS Prezipitazio-Ekarpen eredutik eratorritako erregimen naturaleko ekarpenak urteko 423 hm<sup>3</sup> dira eta, ur-eskariak urteko 20 hm<sup>3</sup> direla kalkulatu da.

Halaber, Plan Hidrologikoan ezarri ziren errespetatu beharreko emari ekologikoen erregimenak, egoera hidrologikoa arruntean, baita deklaraturako lehortearen ondoriozko larrialdi-egoeran ere. Horrela, Dibulgazio-dokumentuaren 2.3 atalean deskribaturako metodologia aplikatuta egin ziren azterlan teknikoak, eta horien emaitzen arabera, emari ekologikoen erregimenak ezarri ziren. Emari horiek Plan Hidrologikoaren barnean txertatu

ziren, ondoren izapidetu eta Errege Dekretu izaerarekin onartzeko (urtarrilaren 8ko 1/2016 ED).

PHan ezarritako gutxieneko emari ekologikoak hiru moduluri egiten diote erreferentzia:

- Ur gutxiko modulua (uztaila, abuztua, iraila eta urria)
- Tarteko ur kopuruaren modulua (maiatza, ekaina, azaroa eta Abendua)
- Ur askoko modulua (urtarrila, otsaila, martxoa eta apirila)

1. taulan, ibai edo tarteko uren kategoriako ur-masa eta zatientzako gutxieneko emari ekologikoak bildu dira (ohiko egoeran zein deklaraturako lehortegatik larrialdi egoeran). Ibaiko zati eta masa horiek 2. irudian ikus daitezke. Halaber, informazio hori Uraren Euskal Agentziaren [webgunean](#) ere kontsulta daiteke, GIS aplikazioa erabilita. Berau, Hitzartze prozesu honen baitan garatu da, emakidadunei beren harguneez errespetatu beharreko emari ekologikoen erregimene berri emateko.

| Masa kodea   | Masa izena     | Tartea        | Koordenatuak Ibaian beherako muturra (ETRS 89) |           | Arroaren azalera (km <sup>2</sup> ) | Gutxieneko emari ekologikoa (m <sup>3</sup> /s) |              |              |  |              |              |
|--------------|----------------|---------------|--|-----------|-------------------------------------|---|--------------|--------------|--|--------------|--------------|
|              |                |               | UTM X  | UTM Y     |                                     | Ohiko egoera hidrologikoa                       |              |              | Deklaraturako lehortegaren ondoriozko larrialdi-egoera |              |              |
|              |                |               |  |           |                                     | Ur askokoak                                     | Tarteko urak | Ur gutxikoak | Ur askokoak  | Tarteko urak | Ur gutxikoak |
| -            | -              | San Lorenzo 1 | 547.799  | 4.785.046 | 11,0                                | 0,080   | 0,053        | 0,038        | 0,040  | 0,027        | 0,019        |
| -            | -              | San Lorenzo 2 | 548.738  | 4.784.013 | 9,3                                 | 0,067   | 0,044        | 0,031        | 0,034  | 0,022        | 0,016        |
| -            | -              | San Lorenzo 3 | 550.066  | 4.782.998 | 4,3                                 | 0,030   | 0,020        | 0,014        | 0,015  | 0,010        | 0,007        |
| -            | -              | Aixola 2      | 540.469  | 4.777.957 | 4,8                                 | 0,028   | 0,019        | 0,014        | 0,014  | 0,010        | 0,007        |
| -            | -              | Lastur 1      | 553.005  | 4.789.518 | 15,4                                | 0,090   | 0,058        | 0,041        | 0,045  | 0,029        | 0,021        |
| -            | -              | Lastur 2      | 554.918  | 4.787.319 | 4,3                                 | 0,025   | 0,015        | 0,011        | 0,013  | 0,008        | 0,006        |
| -            | -              | Urkulu 3      | 542.948  | 4.762.291 | 5,9                                 | 0,031   | 0,018        | 0,007        | 0,031  | 0,018        | 0,007        |
| ES111R044020 | Saturraran-A   | Saturraran 1  | 547.659  | 4.796.443 | 11,2                                | 0,065   | 0,041        | 0,028        | 0,033  | 0,021        | 0,014        |
| ES111R044020 | Saturraran-A   | Saturraran 2  | 548.168  | 4.795.105 | 4,7                                 | 0,028   | 0,017        | 0,012        | 0,014  | 0,009        | 0,006        |
| ES111R036010 | Deba-A         | Deba 11       | 537.354  | 4.762.459 | 29,6                                | 0,126   | 0,082        | 0,041        | 0,063  | 0,041        | 0,021        |
| ES111R036010 | Deba-A         | Deba 12       | 535.336  | 4.758.780 | 5,8                                 | 0,023   | 0,015        | 0,008        | 0,023  | 0,015        | 0,008        |
| ES111R040010 | Deba-B         | Deba 9        | 545.028  | 4.770.091 | 122,3                               | 0,665   | 0,441        | 0,248        | 0,333  | 0,221        | 0,124        |
| ES111R040010 | Deba-B         | Aramaio 1     | 541.967  | 4.768.082 | 42,8                                | 0,276   | 0,176        | 0,106        | 0,138  | 0,088        | 0,053        |
| ES111R040010 | Deba-B         | Deba 10       | 543.654  | 4.769.246 | 113,6                               | 0,615   | 0,407        | 0,228        | 0,308  | 0,204        | 0,114        |
| ES111R036020 | Aramaio-A      | Aramaio 2     | 537.981  | 4.767.511 | 23,8                                | 0,164   | 0,101        | 0,063        | 0,082  | 0,051        | 0,032        |
| ES111R036020 | Aramaio-A      | Aramaio 3     | 536.209  | 4.767.121 | 17,0                                | 0,124   | 0,077        | 0,048        | 0,062  | 0,039        | 0,024        |
| ES111R036020 | Aramaio-A      | Aramaio 4     | 535.217  | 4.766.178 | 5,8                                 | 0,043   | 0,026        | 0,017        | 0,022  | 0,013        | 0,009        |
| ES111R040040 | Oinati-A       | Oinati 4      | 548.851  | 4.764.598 | 20,6                                | 0,138   | 0,074        | 0,026        | 0,069  | 0,037        | 0,013        |
| ES111R040040 | Oinati-A       | Oinati 5      | 550.958  | 4.763.062 | 6,1                                 | 0,041   | 0,022        | 0,008        | 0,041  | 0,022        | 0,008        |
| ES111R040070 | Urkulu urtegia |               | 543.126  | 4.763.432 | 8,3                                 | 0,044   | 0,025        | 0,010        | 0,044  | 0,025        | 0,010        |
| ES111R040050 | Oinati-B       | Oinati 1      | 545.046  | 4.770.100 | 130,5                               | 0,875   | 0,466        | 0,167        | 0,437  | 0,233        | 0,083        |
| ES111R040050 | Oinati-B       | Oinati 2      | 545.111  | 4.768.982 | 131,2                               | 0,879   | 0,469        | 0,167        | 0,440  | 0,234        | 0,084        |
| ES111R040050 | Oinati-B       | Urkulu 1      | 545.274  | 4.767.875 | 20,8                                | 0,110   | 0,063        | 0,025        | 0,055  | 0,031        | 0,013        |
| ES111R040050 | Oinati-B       | Urkulu 2      | 543.789  | 4.765.380 | 13,5                                | 0,072   | 0,041        | 0,016        | 0,036  | 0,020        | 0,008        |
| ES111R040050 | Oinati-B       | Oinati 3      | 546.744  | 4.765.856 | 33,9                                | 0,227   | 0,121        | 0,043        | 0,114  | 0,061        | 0,022        |
| ES111R040060 | Arantzazu A    | Araotz 1      | 545.941  | 4.761.053 | 45,1                                | 0,281   | 0,210        | 0,088        | 0,281  | 0,210        | 0,088        |
| ES111R040060 | Arantzazu A    | Araotz 2      | 545.291  | 4.760.009 | 10,7                                | 0,066   | 0,050        | 0,021        | 0,066  | 0,050        | 0,021        |
| ES111R040060 | Arantzazu A    | Arantzazu 3   | 547.229  | 4.760.105 | 22,0                                | 0,137   | 0,102        | 0,043        | 0,137  | 0,102        | 0,043        |

| Masa kodea   | Masa izena     | Tartea      | Koordenatuak Ibaian beherako muturra (ETRS 89) |           | Arroaren azalera<br>(km <sup>2</sup> ) | Gutxieneko emari ekologikoa (m <sup>3</sup> /s) |            |             |   |            |       |
|--------------|----------------|-------------|--|-----------|--|---|------------|-------------|---|------------|-------|
|              |                |             | UTM X  | UTM Y     |  | Ohiko egoera hidrologikoa                       |            |             | Deklaratutako lehortearen ondoriozko larrialdi-egoera |            |       |
|              |                |             |  |           | Ur askokoak                            | Tarteko urak                                    | Ur gutxiak | Ur askokoak | Tarteko urak  | Ur gutxiak |       |
| ES111R040060 | Arantzazu A    | Arantzazu 1 | 546.685  | 4.765.899 | 62,2                                   | 0,388   | 0,289      | 0,122       | 0,194   | 0,145      | 0,061 |
| ES111R040060 | Arantzazu A    | Arantzazu 2 | 545.701  | 4.762.203 | 52,1                                   | 0,325   | 0,242      | 0,102       | 0,325   | 0,242      | 0,102 |
| ES111R042010 | Deba-C         | Deba 5      | 545.748  | 4.782.513 | 367,3                                  | 2,103   | 1,385      | 0,838       | 1,052   | 0,693      | 0,419 |
| ES111R042010 | Deba-C         | Deba 6      | 548.161  | 4.779.887 | 352,6                                  | 2,036   | 1,346      | 0,815       | 1,018   | 0,673      | 0,408 |
| ES111R042010 | Deba-C         | Deba 7      | 547.032  | 4.775.522 | 325,6                                  | 1,881   | 1,246      | 0,748       | 0,941   | 0,623      | 0,374 |
| ES111R042010 | Deba-C         | Deba 8      | 546.505  | 4.772.019 | 262,7                                  | 1,472   | 0,978      | 0,567       | 0,736   | 0,489      | 0,284 |
| ES111R040020 | Angiozar-A     | Angiozar 1  | 546.522  | 4.772.497 | 12,9                                   | 0,090   | 0,058      | 0,039       | 0,045   | 0,029      | 0,020 |
| ES111R040020 | Angiozar-A     | Angiozar 2  | 545.815  | 4.772.710 | 12,1                                   | 0,084   | 0,054      | 0,036       | 0,042   | 0,027      | 0,018 |
| ES111R040020 | Angiozar-A     | Angiozar 3  | 543.027  | 4.773.363 | 4,7                                    | 0,032   | 0,020      | 0,014       | 0,016   | 0,010      | 0,007 |
| ES111R040080 | Antzuola-A     | Antzuola 1  | 547.697  | 4.773.356 | 25,3                                   | 0,168   | 0,108      | 0,073       | 0,084   | 0,054      | 0,037 |
| ES111R040080 | Antzuola-A     | Antzuola 2  | 548.467  | 4.773.052 | 24,6                                   | 0,163   | 0,104      | 0,071       | 0,082   | 0,052      | 0,036 |
| ES111R040080 | Antzuola-A     | Antzuola 3  | 549.995  | 4.772.281 | 16,9                                   | 0,113   | 0,073      | 0,050       | 0,057   | 0,037      | 0,025 |
| ES111R040080 | Antzuola-A     | Antzuola 4  | 550.562  | 4.771.253 | 5,5                                    | 0,036   | 0,022      | 0,015       | 0,018   | 0,011      | 0,008 |
| ES111R040080 | Antzuola-A     | Antzuola 5  | 550.441  | 4.770.318 | 3,2                                    | 0,021   | 0,013      | 0,009       | 0,011   | 0,007      | 0,005 |
| ES111R040030 | Ubera-A        | Ubera 1     | 546.792  | 4.775.019 | 15,1                                   | 0,111   | 0,074      | 0,050       | 0,056   | 0,037      | 0,025 |
| ES111R040030 | Ubera-A        | Ubera 2     | 545.819  | 4.775.372 | 13,2                                   | 0,099   | 0,065      | 0,044       | 0,050   | 0,033      | 0,022 |
| ES111R040030 | Ubera-A        | Ubera 3     | 543.915  | 4.775.858 | 7,7                                    | 0,059   | 0,039      | 0,026       | 0,030   | 0,020      | 0,013 |
| ES111R041010 | Aixola urtegia | -           | 539.886  | 4.778.890 | 7,8                                    | 0,042   | 0,029      | 0,020       | 0,021   | 0,015      | 0,010 |
| ES111R041020 | Ego-A          | Ego 1       | 545.748  | 4.782.513 | 56,3                                   | 0,313   | 0,215      | 0,162       | 0,157   | 0,108      | 0,081 |
| ES111R041020 | Ego-A          | Aixola 1    | 540.916  | 4.780.716 | 14,3                                   | 0,080   | 0,054      | 0,040       | 0,040   | 0,027      | 0,020 |
| ES111R041020 | Ego-A          | Ego 2       | 540.415  | 4.781.584 | 18,3                                   | 0,103   | 0,070      | 0,052       | 0,052   | 0,035      | 0,026 |
| ES111R042020 | Ego-A          | Deba 1      | 550.888  | 4.790.786 | 496,0                                  | 2,868   | 1,869      | 1,170       | 1,434   | 0,935      | 0,585 |
| ES111R042020 | Ego-A          | Deba 2      | 549.535  | 4.788.871 | 473,6                                  | 2,754   | 1,796      | 1,122       | 1,377   | 0,898      | 0,561 |
| ES111R042020 | Deba-D         | Deba 3      | 548.084  | 4.785.745 | 446,7                                  | 2,589   | 1,692      | 1,05        | 1,295   | 0,846      | 0,525 |
| ES111R042020 | Deba-D         | Deba 4      | 546.946  | 4.783.915 | 427,6                                  | 2,472   | 1,618      | 0,999       | 1,236   | 0,809      | 0,500 |
| ES111R042030 | Kilimoi-A      | Kilimoi 1   | 549.737  | 4.789.354 | 17,3                                   | 0,110   | 0,065      | 0,034       | 0,055   | 0,032      | 0,017 |
| ES111R042030 | Kilimoi-A      | Kilimoi 2   | 550.636  | 4.788.350 | 16,2                                   | 0,000   | 0,000      | 0,000       | 0,000   | 0,000      | 0,000 |
| ES111R042030 | Kilimoi-A      | Kilimoi 3   | 552.386  | 4.786.758 | 10,9                                   | 0,000   | 0,000      | 0,000       | 0,000   | 0,000      | 0,000 |
| ES111T042010 | Deba           | Oligohalino | 551.781  | 4.793.395 | 528,7                                  | 3,052   | 1,989      | 1,245       | 1,526   | 0,995      | 0,623 |

1. taula - Deba UHren ur-masetako eta tartetako gutxieneko emari ekologikoak

Azkenik, *Natura 2000 Sarearen* baitan dagoen ibai-sarearen kasuan, Plangintza Hidrologikoaren Erregelamenduaren 18.4 artikuluari jarraituz, deklaraturako lehorteagatiko larrialdi egoeran ez da aplikagarri emari ekologiko baxuagoko aukera.



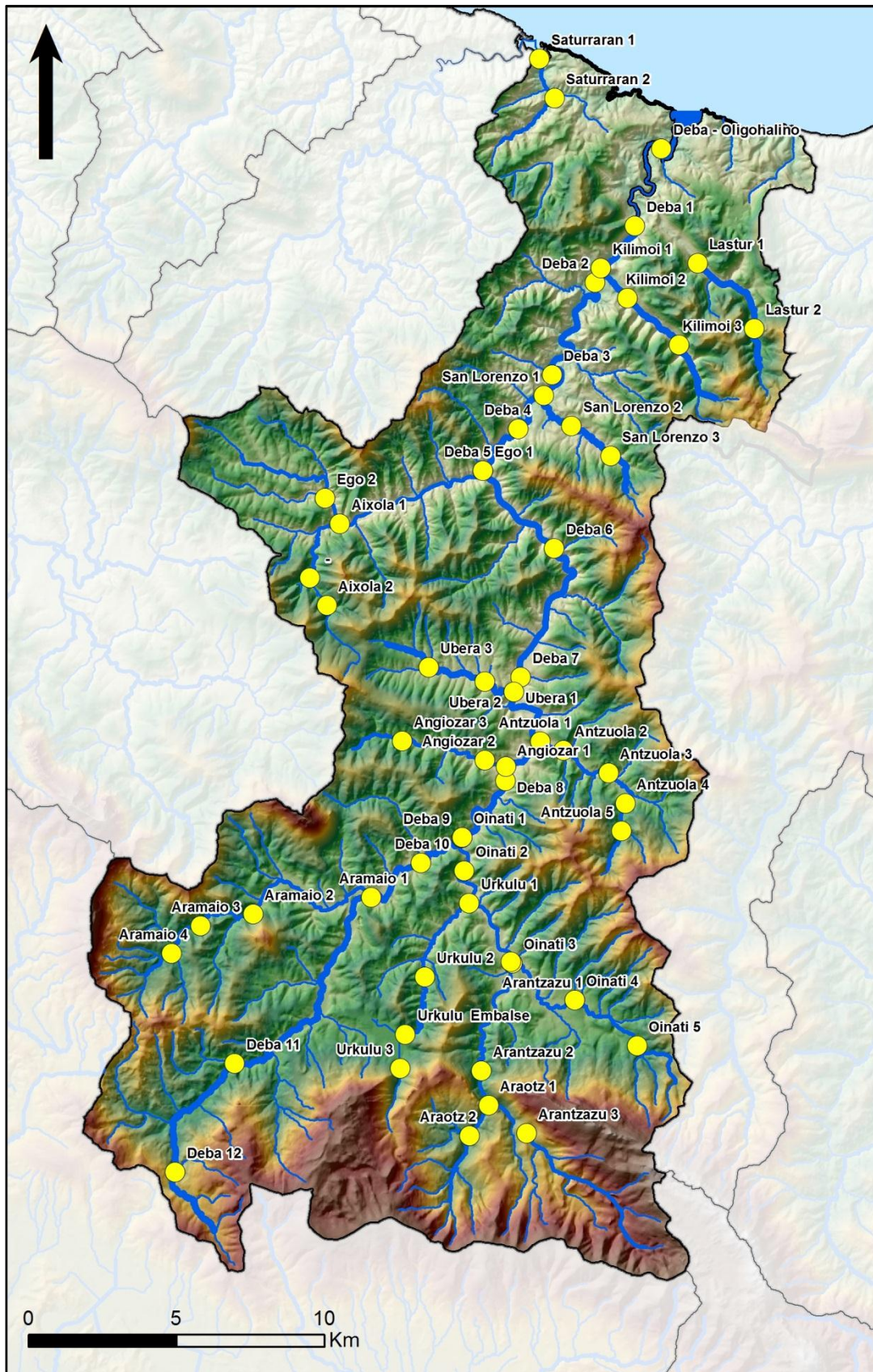

2. irudia - Deba UHren emari ekologikoen kokalekuak, tarteka eta ur-masen arabera

## 3. Emakida-informazioaren azterketaren emaitzak

### 3.1. Sarrera

Dokumentu honekin batera aurkezten den Dibulgazio-dokumentuaren 3.6 atalean adierazten den moduan, Hitzartze prozesua urrats batzuen baitan garatuko da. Lehenengo urratsak parte-hartze publikora igorri aurretik dokumentazioa osatzeko hainbat azterlan egitea izango dira.

Hartara, emakida-informazioa bildu ostean, Hitzartze prozesua helburu duten 1383 aprobetxamendu identifikatu dira, guztira, azterlan-esparruan. Identifikatutako aprobetxamenduek titulu bat dute 2013ko ekainaren 9tik indarrean (400/2013 EDa indarrean sartu zenetik), baina ez dute espresuki jasotzen Plan Hidrologikoan ezarritako emari ekologikoen erregimena bete beharra eta, *a priori*, eskuragarri dagoen informazioaren arabera, ez dute ezaugarriak aldatzeko edo iraungitzeko espedienterik behar (Dibulgazio-dokumentuaren 3.6.1. atala).

Jarraian, aprobetxamendu horietan hainbat azterlan egin dira eta, horretarako, kontuan hartu dira Plan Hidrologikoaren informazioa eta Hitzartze prozesuaren helburu eta ardatzak (Dibulgazio-dokumentuaren 3.6.2 eta 3.6.3 atalak), baita dokumentu honen 4. atalean aipatutako sailkatzeko irizpideak ere.

Azterlan horien helburua izan da Deba UHren esparruan gaur egun egiten diren erabilerei buruzko informazioa eskuratzea eta aprobetxamenduen hasierako sailkapen bat egitea, horietan emari ekologikoaren erregimenak izango lituzkeen eraginen arabera eta ur-masen eta babestutako guneen ingurumen-helburuak betetzean izan dezaketen eraginaren arabera.

Horrela, itunerako aprobetxamenduak bi taldetan sailkatu dira. **A taldeko** aprobetxamenduak garrantzi txikikoak edo emari ekologikoak eraginkortasunez ezartzeko arazo handirik emango ez luketenak dira. Hala ere, kasu batzuetan, beharrezko gailuak jarriko dira, harguneetatik behera emariak errespetatzeko. Aldiz, **B taldeko** aprobetxamenduak, emari ekologikoak ezartzeak, kasu batzuetan, uraren erabileran eragin esanguratsuak izan ditzakeenak dira eta, beraz, ingurumen-helburuak betetzean eragin handiena eragin dezaketenak izango dira.

Jarraian bildu dira A eta B taldeetako aprobetxamenduen aurretiazko sailkapenaren emaitzak, baita ituna gauzatzeko azterlan-esparruan uraren egungo erabilerari dagozkion ondorioak ere.

### 3.2. Ur-aprobetxamenduen sailkapena (A eta B taldeak)

Aurreko atalean adierazitakoari jarraiki, ituna gauzatzeko 1383 aprobetxamenduen % 99 (1377 aprobetxamendu) A taldean txertatu dira, eta gainerako % 1 (6) B taldean. Hor egiteko, dokumentu honetako 4. atalean xehe azaldutako irizpideak aplikatuta egin da.

I eta II. eranskinetan bildu dira bi taldeei dagozkien ur-aprobetxamenduak eta 3. irudian B taldeko aprobetxamenduen harguneen kokapena, horien erabilera zehaztuz.



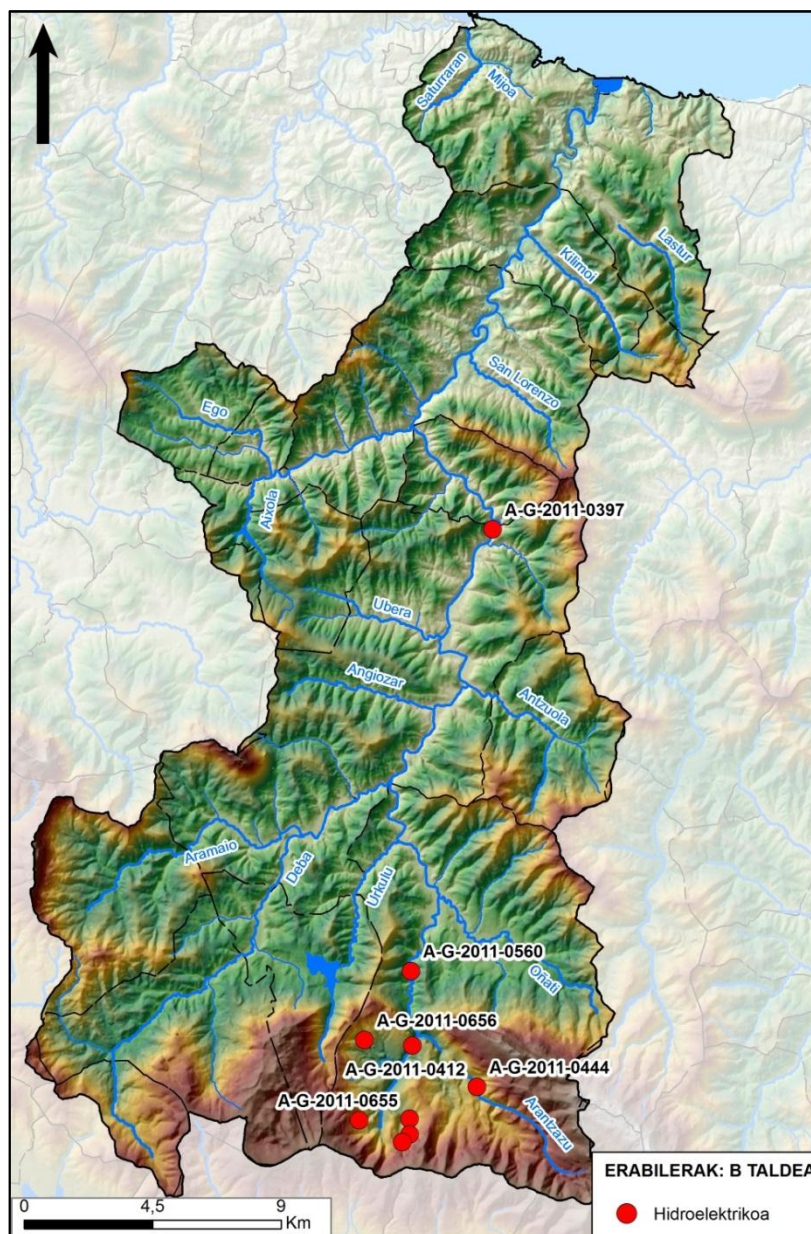

3. irudia – B taldeko aprobetxamenduen ur-harguneen kokalekua.

### 3.3. Uraren erabilereen ezaugarriak

Uraren erabilereei dagokienez, atal honetan laburbildu dira datu esanguratsuenak (ezarritako emari ekologikoak, emandako bolumenak, kontsumo-erabilerak eta kontsumorako ez direnak, uraren helmuga, etab.). Zehazki deskribatu dira aprobetxamendu esanguratsuenak, B taldean txertatu direnak.

#### **Emakida-tituluan ezarritako emari ekologikoa**

A eta B taldeetan txertatutako 1383 aprobetxamenduetatik, % 2k (26 aprobetxamenduk) baino ez zituzten ezarrita berariazko emari ekologikoak emakida-tituluan eta 19 aprobetxamenduk zituzten ingurumen-emarien errespetuari buruzko aurreikuspen

orokorrak. Aprobetxamendu horiek taula honetan bildutakoak dira, letra lodian markatutakoak B taldekoak izanik.

| ESPEDIENTEA   | GAIA  | TITULARRA                                     | EMARI EKOLOGIKOA<br>(emakidaren arabera) (l/s) |  |            |
|---------------|---|---|--|--|------------|
|               |   |   | Ur askokoak                                    | Tarteko urak                                 | Ur gutxiak |
| A-G-2012-0020 | Urkulu urtegiko eta Bolibar errekastoko 296 l/s ur-aprobetxamendua, herri hornidurarako eta Eskoriatza, Aretxabaleta, Arrasate, Oñati, Bergara, Elgeta eta Soralezeko industriak hornitzeko. Aretxabaleta   | Gipuzkoako Urak                               | Urkulu urtegia                                 |  |            |
|               |   |   | 92   | 60   | 37         |
|               |   |   | Bolibar errekastoa                             |  |            |
|               |   |   | 28   | 19   | 11         |
| A-G-2011-0222 | Deba ibaian urteko 1.892.160 m <sup>3</sup> ko bolumena duen ur-aprobetxamendua, 72 l/s bat-bateko gehienezko emarikoa (20h/eguneko), industria-erabilerarako (ijezketa fabrikaziorako). Bergara  | Aceralia Perfiles Bergara, S.A.               | 1.780  | 830  | 470        |
| A-G-2011-0950 | Deba ibaiko 395 l/s ur-aprobetxamendua, Castañares errotaren indar eragile-erabilerarako. Eskoriatza  | Ascensión Viana Durana                        | 180  | 110  | 65         |
| A-G-2011-1448 | Zulueta-erreak errekastoko 0,4 l/s ur-aprobetxamendua, industria-erabilerarako. Elgoibar  | San Lorenzo ur-erabiltzaileen elkarte         | 6  | 4  | 2          |
| A-G-2012-0003 | Errekalde-Angiozar auzoan kokaturiko Urran iturburuan urteko 1.672,8 m <sup>3</sup> ko bolumena duen ur-aprobetxamendua (0,05 l/s batez besteko emari balioakidekoa), etxe-erabilerarako. Bergara   | Urran ur-erabiltzaileen elkarte               | 3,95   | 2,54   | 1,70       |
| A-G-2011-0548 | Arames edo Arane-erreak ibaiko 2 l/s ur-aprobetxamendua, herri hornidurarako eta ureztatze-erabilerarako. Bergara   | Arane erreak ur-erabiltzaileen elkarte        | 2,5  | 1,5  | 0,5        |
| A-G-2011-0101 | Lizarraga errekastean urteko 5.760 m <sup>3</sup> gehienezko bolumena duen ur-aprobetxamendua, industria-erabilerarako. Antzuola  | Elay S.L.                                     | 22,7   | 14,7   | 10,1       |
| A-G-2011-0122 | Belaucoko errekastean urteko 348 m <sup>3</sup> bolumena duen ur-aprobetxamendua, 1 l/min bat-bateko gehienezko emarikoa, etxe- eta ureztatze-erabilerarako. Elgoibar   | Ángel María Albizu Elizburu                   | 9  |  | 3          |
| A-G-2011-0397 | <b>Deba ibaiko 5000 l/s ur-aprobetxamendua, energia elektrikoa ekoizteko. Sologoen Zentral Hidroelektrikoa. Bergara</b>   | <b>Sologoen Zentral Hidroelektrikoa, S.A.</b> |  | <b>1.300</b>                                 |            |
| A-G-2011-0412 | <b>Araatz edo Arantzazu ibaiko 1000 l/s ur-aprobetxamendua, energia-erabilerarako. Olate Zentral Hidroelektrikoa (Olateko ur-jauzia). Oñati</b>   |   |  | <b>50</b>                                    |            |
| A-G-2011-0444 | <b>Arantzazu ibaiko 907 l/s ur-aprobetxamendua, energia-erabilerarako. Olate Zentral Hidroelektrikoa (Zapatako ur-jauzia). Oñati</b>  |   |  | <b>50</b>                                    |            |
| A-G-2011-0656 | <b>Saratxo edo Xaratxo ibaiko 295 l/s ur-aprobetxamendua, energia-erabilerarako. Olate Zentral Hidroelektrikoa (Saratxoko ur-jauzia). Oñati</b>   |   |  | <b>50</b>                                    |            |
| A-G-2011-0560 | <b>Araatz edo Arantzazu ibaiko 825 l/s ur-aprobetxamendua, energia-erabilerarako. Lamiategi Zentral Hidroelektrikoa. Oñati</b>  | <b>Oñatiko Ur Jauziak, S.A.</b>               |  | <b>200</b>                                   |            |
| A-G-2011-0655 | <b>Araatz mendiko Katilu-Iturri inguruan kokaturiko erreak batzuetako 161 l/s ur-aprobetxamendua, haien artean Arraskileta, Katilu-Iturri, Sustar-Gaisto eta Gorosola erreak, beste-erabilerarako. Olate Zentral Hidroelektrikoa (Arantzazuko ur-jauzia). Oñati</b> |   |  | <b>Hartze puntutik errekan behera 50 l/s</b> |            |
| A-G-2011-0789 | Antonia errekastoko 1,4 l/s ur-aprobetxamendua, ureztatze- eta beste-erabilerarako. Arrasate/Mondragon  | Arrasateko Udala                              |  | 2,5  |            |
| A-G-2011-1851 | Angiozar errekastean urteko 4.815 m <sup>3</sup> ko bolumena duen ur-aprobetxamendua, 0,76 l/s bat-bateko gehienezko emarikoa (8 orduko lanaldian), industria- eta osasun-erabilerarako. Bergara  | Estampaciones Torber, S.L.                    |  | 38   |            |
| A-G-2011-2034 | Kobate errekastean urteko 4.400 m <sup>3</sup> ko bolumena duen ur-aprobetxamendua, 1,85 l/s bat-bateko gehienezko emarikoa, porlangintzarako eta kamioiak garbitzeko. Arrasate/Mondragon   | Hormigones Kobaundi                           |  | 5  |            |
| A-G-2011-1835 | Angiozar errekastean urteko 3.406 m <sup>3</sup> ko bolumena duen ur-aprobetxamendua, 30 l/s bat-bateko gehienezko emarikoa (15 orduz eta 33 minutuz), haztegieta dauden baratze-landareak ureztatzeko. Bergara   | Aguirrezabal Aranzabal anai-arrebak           |  | 15   |            |
| A-G-2011-2030 | Kobate errekastean urteko 2.500 m <sup>3</sup> ko bolumena duen ur-aprobetxamendua, 21 l/s bat-bateko gehienezko emarikoa, harrobiko materiala ureztatzeko. Arrasate/Mondragon  | Cantera y calera de Kobate S.L.               |  | 6,6  |            |

Emari ekologikoen erregimena ezartzeko Hitzartze prozesua  
Kantauri Ekialdeko Demarkazio Hidrografikoa. EAeko Barne Arroen eremua

| ESPEDIENTEA   | GAIA   | TITULARRA  | EMARI EKOLOGIKOA<br>(emakidaren arabera) (l/s) |   |            |
|---------------|--|--|--|---|------------|
|               |  |  | Ur askokoak                                    | Tarteko urak  | Ur gutxiak |
| A-G-2011-2068 | Gorostagerrika errekaetan urteko 1.848 m <sup>3</sup> ko bolumena duen ur-aprobetxamendua, 3 m <sup>3</sup> /orduko bat-bateko gehienezko emarikoa, industria-erabilerarako (konpresoreak hozteko). Eibar  | Arizaga, Bastarrica y CIA S.A.                     |  | 4   |            |
| A-G-2011-1786 | Iraola errekaetan urteko 770 m <sup>3</sup> ko bolumena duen ur-aprobetxamendua, 0,06 l/s-ko bat-bateko gehienezko emarikoa, industria-erabilerarako. Soraluze   | Unamuno (Ungo S.A.)                                |  | 1,53  |            |
| A-G-2011-1866 | Isasi-errika errekaetan urteko 720,48 m <sup>3</sup> ko bolumena duen ur-aprobetxamendua, (1,74 l/min ureztatze aldirian eta 1,19 l/min gainontzeko urtean zehar), etxe-, abeltzaintza- eta 0,85 Hako ortuen eta lorategien ureztatze-erabilerarako. Mutriku | Miren Karmele Arruchastegui Martiartu              |  | 0,3   |            |
| A-G-2011-1832 | Zelaitxeta errekaetan urteko 608 m <sup>3</sup> ko bolumena duen ur-aprobetxamendua, 60 l/s-ko bat-bateko gehienezko emarikoa, ortuak eta larreak ureztatzeko. Eskoriatza  | José Urrutia Azcárate                              |  | 1,5   |            |
| A-G-2011-1785 | Aranzazu ibaian urteko 365 m <sup>3</sup> ko bolumena duen ur-aprobetxamendua, 0,55 l/s-ko bat-bateko gehienezko emarikoa, berotegiak ureztatzeko. Eskoriatza  | Pedro Miguel Zabaleta Bernado                      |  | 80  |            |
| A-G-2011-0159 | Deba ibaian urteko 90 m <sup>3</sup> ko bolumena duen ur-aprobetxamendua, 20 l/s-ko bat-bateko gehienezko emarikoa, nekazaritza-erabilerarako. Bergara   | Koldo Lasa Onaindia                                |  | 600   |            |
| A-G-2011-1769 | Apraiz errekaetan urteko 28.886 m <sup>3</sup> ko bolumena duen ur-aprobetxamendua, 1,52 l/s-ko bat-bateko gehienezko emarikoa, industria- eta hozte-erabilerarako. Elgoibar   | Tratamientos Sarasketa, S.A.                       |  | 3,75 l/sko edo emari guztia, hori baino kopuru txikiagoa balego   |            |
| A-G-2012-0009 | Auntz errekaetan urteko 1.051,2 m <sup>3</sup> ko bolumena duen ur-aprobetxamendua, abeltzaintza- eta ureztatze-erabilerarako. Bergara   | José Francisco Solaun Garaizabal                   |  | Emandako ur guztia erabili ezean, gainontzekoa hargunetik bertatik utziko egingo da   |            |
| A-G-2011-0025 | Mendiola auzoan dagoen Sastika errekaetako 0,01 l/s ur-aprobetxamendua, abereen edanlekurako. Eskoriatza   | Emilio Zugasti Iturbe                              |  | Emandako ur guztia erabili ezean, gainontzekoa hargunetik bertatik utziko egingo da   |            |
| A-G-2011-2053 | Tximitxa-errika errekaetan urteko 5.694 m <sup>3</sup> ko bolumena duen ur-aprobetxamendua, 10,83 l/min-ko bat-bateko gehienezko emarikoa, etxe-erabilerarako. Aramaio eta Eskoriatza  | Eskoriatzako Udala                                 |  | Emandako emaria hartu ondoren, ibilguan geratzen dena   |            |
| A-G-2011-1762 | Itxurbe edo Ubao iturburuetak 2 l/s ur-aprobetxamendua, ur-hornidura handitzeko. Antzuola  | Antzuolako Udala                                   |  | Une oro gorde beharreko gutxieneko emari ekologikoa iturburuan une horretan dagoen edo erabilgarri den emariaren herena izango da, eta hartu gabe jariatzen utziko da |            |
| A-G-2011-0024 | Izenik gabeko iturburu bateko aprobetxamendua abeltzaintza erabilerarako. Aramaio  | Josu Zurutuza Villar                               |  | Une oro gorde beharreko gutxieneko emari ekologikoa iturburuan une horretan dagoen edo erabilgarri den emariaren herena izango da, eta hartu gabe jariatzen utziko da |            |
| A-G-2011-0181 | Basalde auzoan kokaturiko Katia iturburu 0,152 l/s aprobetxamendua abeltzaintza eta etxe erabilerarako. Antzuola   | Basaldeko Urak ur-erabiltzaileen elkarte           |  | Hargune-puntutik uretan behera emariaren herena zirkulatuazalea izan beharko da beti  |            |
| A-G-2011-5325 | Miraballes erreka 0,11 l/s aprobetxamendua suhiltzaileen zerbitzurarako Olandixo tunelean. Arrasate  | Bide Azpiegiturak Saila (Gipuzkoako Foru Aldundia) |  | Emandako ur guztia erabili ezean, gainontzekoa hargunetik bertatik utziko egingo da   |            |
| A-G-2011-0112 | Mixo-errika edo Aristi errekaetan urteko 8.666,67 m <sup>3</sup> ko bolumena duen ur-aprobetxamendua, 0,27 l/s-ko bat-bateko gehienezko emarikoa, ureztatze-erabilerarako. Antzuola  | Tomás Larrañaga Azkargorta                         |  | Hargune-puntutik uretan behera behar besteko emari jariora gorde beharko da uraren ekosistema mantentze aldera; erreka ez da inolaz ere lehor geratu behar            |            |
| A-G-2011-1784 | Aizkorbe edo Arantzazu errekan urteko 6.000 m <sup>3</sup> ko bolumena duen ur-aprobetxamendua, 0,75 l/s-ko bat-bateko gehienezko emarikoa, ureztatze-erabilerarako. Oñati   | Altube Cortabarría anai-arrebak                    |  | Behar besteko emaria utziko da ibai-ekosistemak errespetatzeko bai eta uretan beherako indarrean dauden emakidak bermatzeko ere                                       |            |
| A-G-2011-1867 | Izenik gabeko errekatxo bateko 0,15 l/s ur-aprobetxamendua, industria-erabilerarako. Eskoriatza  | Talleres Eskoriaza S.A.                            |  | Hargune-puntutik uretan behera emari zirkulatuazalea izan beharko da beti   |            |
| A-G-2011-1792 | Urnabieta -Madariaga auzoan dagoen Karakoleta iturburuan urteko 3.154 m <sup>3</sup> ko bolumena duen ur-aprobetxamendua, 6 l/min.ko bat-bateko gehienezko emarikoa, etxe-erabilerarako, elkarte osatzen duten baserrietako abereen edanlekurako.            | Karakoleta ur-erabiltzaileen elkarte               |  | Emandako emaria hartu ondoren, ibilguan geratzen dena   |            |



| ESPEDIENTEA   | GAIA   | TITULARRA                               | EMARI EKOLOGIKOA<br>(emakidaren arabera) (l/s)  |              |            |
|---------------|--|---|---|--------------|------------|
|               |  |   | Ur askokoak   | Tarteko urak | Ur gutxiak |
| A-G-2011-5332 | Zubillaga auzoan dagoen Malapozu errekaostan urteko 2.136,5 m <sup>3</sup> ko bolumena duen ur-aprobetxamendua, ureztatze- eta abere-erabilerarako. Oñati  | Miguel Angel Ormazabal Erostegui        | Une oro gorde beharreko ingurumen emaria errekaostan une horretan dagoen edo erabilgarri den emariaren herena izango da, eta hartu gabe jarri izango da |              |            |
| A-G-2011-1652 | Urkulu ibaian urteko 435 m <sup>3</sup> ko bolumena duen ur-aprobetxamendua, 1,2 l/min-ko bat-bateko gehienezko emarikoa, etxe- eta ureztatze-erabilerarako. Oñati   | Maite Uribarrena Urionaguena            | Emandako emaria hartu ondoren, ibilguan geratzen dena   |              |            |
| A-G-2011-1717 | Urruzuno auzoan dagoen Metal-Salla iturburuan urteko 1513 m <sup>3</sup> ko bolumena duen ur-aprobetxamendua, 4,8 l/min-ko bat-bateko gehienezko emarikoa, higie-, abereen edanleku- eta ureztatze (0,42 Ha)-erabilerarako.    | Antxusieta-Gure Ametza elkarte          | Emandako emaria hartu ondoren, ibilguan geratzen dena   |              |            |
| A-G-2011-2028 | Lesarri-goikoa iturburuan urteko 1.460 m <sup>3</sup> ko bolumena duen ur-aprobetxamendua, 2,78 l/min-ko bat-bateko gehienezko emarikoa, nekazaritza eta abeltzaintzarako (ureztatze-erabilera kanpo) eta herri-hornidurarako. | Jesús Altube Albisua                    | Soberan dagoen ura hargune-puntu bertan hartu gabe utziko da  |              |            |
| A-G-2011-1765 | Atxotegi errekaostan urteko 1.367 m <sup>3</sup> ko bolumena duen ur-aprobetxamendua, 5 l/min-ko bat-bateko gehienezko emarikoa, etxe-, abeltzaintza- eta ureztatze-erabilerarako. Bergara                                     | Luis Larraza Urtizbera                  | Emandako emaria hartu ondoren, ibilguan geratzen dena   |              |            |
| A-G-2011-1865 | Bideko Potzua iturburuan urteko 526 m <sup>3</sup> ko bolumena duen ur-aprobetxamendua, 1 l/s.ko bat-bateko gehienezko emarikoa, etxerako (edateko erabilera kanpo) eta abeltzaintzarako. Antzuola eta Oñati                   | Bideko Potzua ur-erabiltzaileen elkarte | Emandako emaria hartu ondoren, ibilguan geratzen dena   |              |            |
| A-G-2011-2027 | Lesarri-aurtengoa iturburuan urteko 365 m <sup>3</sup> ko bolumena duen ur-aprobetxamendua, 0,69 l/min-ko bat-bateko gehienezko emarikoa, etxe-erabilerarako. Bergara  | Francisco Alberdi Aguirre               | Emandako emaria hartu ondoren, ibilguan geratzen dena   |              |            |
| A-G-2011-1764 | Guellano auzoan dagoen Goitura baserriaren inguruko iturburuan urteko 246 m <sup>3</sup> ko bolumena duen ur-aprobetxamendua, 0,025 l/s.ko bat-bateko gehienezko emarikoa, etxe- eta ureztatze-erabilerarako. Eskoriatza       | Roberto Urreta Altuna                   | Une oro behar besteko emaria utziko da arrain populazioa errespetatzeko bai eta indarrean dauden emakidak bermatzeko ere                                |              |            |

2. taula - Emakida-tituluetan txertatutako emari ekologikoak (letra lodiz daude B taldean txertatutako aprobetxamenduak)

### Emandako bolumena

Emandako bolumena emakida-tituluko funtsezko elementuetako bat da. Halaber, funtsezko datua da aprobetxamenduek ingurumen-helburuak betetzean duten eragina edo emari ekologikoen erregimena ezartzeak uraren erabileren gainean izango dituen ondorioak aztertzerakoan.

A eta B taldeetako 1383 aprobetxamenduetan emandako ur-bolumena urteko 299,42 hm<sup>3</sup> da. Guztizko horretatik, % 86 B taldeko 6 aprobetxamenduetarako da eta % 14 (urteko 41,21 hm<sup>3</sup>) A taldeko 1377 aprobetxamenduen artean banatuko litzateke (4. irudia).

EMANDAKO BOLUMEN GUZTIZKOA

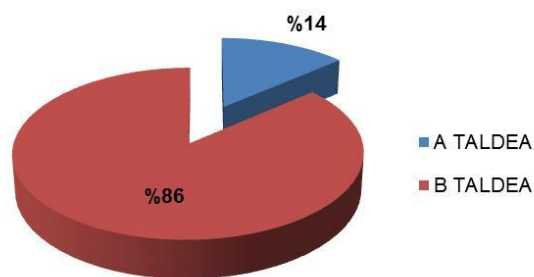

4. irudia – A eta B taldeetan emandako bolumena

## 4. Emakida-informazioa aztertzean aprobetxamenduak sailkatzeko irizpideak

Atal honetan biltzen dira aprobetxamenduak sailkatzeko irizpideak, horietan emari ekologikoaren erregimena ezartzeak izango lituzkeen eraginen arabera eta ur-masen eta babestutako guneen ingurumen-helburuak betetzean izan dezaketen eraginaren arabera.

Aprobetxamenduak aztertzeko jarraian aipatzen diren berariazko irizpideak erabili dira, eta Dibulgazio-dokumentuaren 3.6.2 eta 3.6.3 ataletan aipatutako irizpide orokorrak. Azterlan horren ondorio izan da emakidak A eta B taldeetan sailkatzea (3.2 atala eta I eta II. atala).

3.1 atalean adierazten den moduan, A taldeko aprobetxamenduak, hasiera batean, emari ekologikoen erregimenarekin bateragarriak dira, hau da, ez da aurreikusten emari horiek eraginkortasunez ezartzeko arazorik gertatuko denik. Aldiz, B taldeko aprobetxamenduek emari ekologikoen erregimena ezartzeko arazorik izan dezakete, uraren erabileretan gerta daitezkeen muga garrantzitsuengatik, bilketa edo erregulaziorako azpiegitura egokitzeko ager daitezkeen zailtasunengatik, etab. Bestalde, ur-masa eta babestutako guneen ingurumen-helburuak betetzean eragin gehien izan dezaketenak dira azken horiek (B taldeko aprobetxamenduak).

Deba UHren esparruan erabilitako berariazko irizpideak honako hauek dira:

**Lehenengo irizpidea:** *Ramsar Hitzarmenaren arabera, Natura 2000 Sarean* edo Nazioarteko garrantziko hezeguneen zerrendan dauden kokapen edo atxikipen-guneak.

Deba UH esparruak *Natura 2000 Sarean* sartuta dauden hainbat gune jasotzen ditu. Hain zuzen ere, Kontserbatzeko Eremu Bereziak izendatutakoak: Aizkorri-Aratz (ES2120002), Urkiola (ES2130009), Izarraitz (ES2120003) eta Arno (ES2120001).

**Bigarren irizpidea:** Eremu Babestuen Erregistroko beste gune batzuetako aprobetxamenduen kokapen edo eragina: hezeguneak, ibai-erreserba naturalak eta natura- edo ingurumen-intereseko zatiak eta espezie mehatxatuen interes bereziko eremuak bezalako beste batzuk, Aizkorri-Aratz parke naturala, Euskal Kostaldeko Geoparkea, e.a.

Deba UHan Debaren Itsasadarra (A1G1) hezegunea dago, Hezeguneen Estatuko Inbentarioaren barne dagoena. Horrez gain, babes bereziko hezegune batzuk daude, zehazki, «La Ascensión» putzua (B3G1), Larraskandako putzua (B2G3) eta Marikuzko baltza (Madariagako putzua) (B2G1). Bestalde, Arantzazu 3 eta Deba 12 ibai-erreserba naturalak daude, ingurumen intereseko ibai-tarte bat (Angiozar 2-3) eta 5 ibai-tarte interes naturalekoak (Arantzazu 1-2, Oinati 5, Antzuola 5, Ubera 3 eta Kilimoi 3).

Azkenik, espezie mehatxatuen interes bereziko eremuei dagokienez aipatzekoa dugu bisoi europearra, Deba 11 eta 12, San Lorenzo 1, 2 eta 3 eta Saturraran 1 eta 2 tarteetan.

5. irudian bildu dira Deba UHko eremu babestuak.

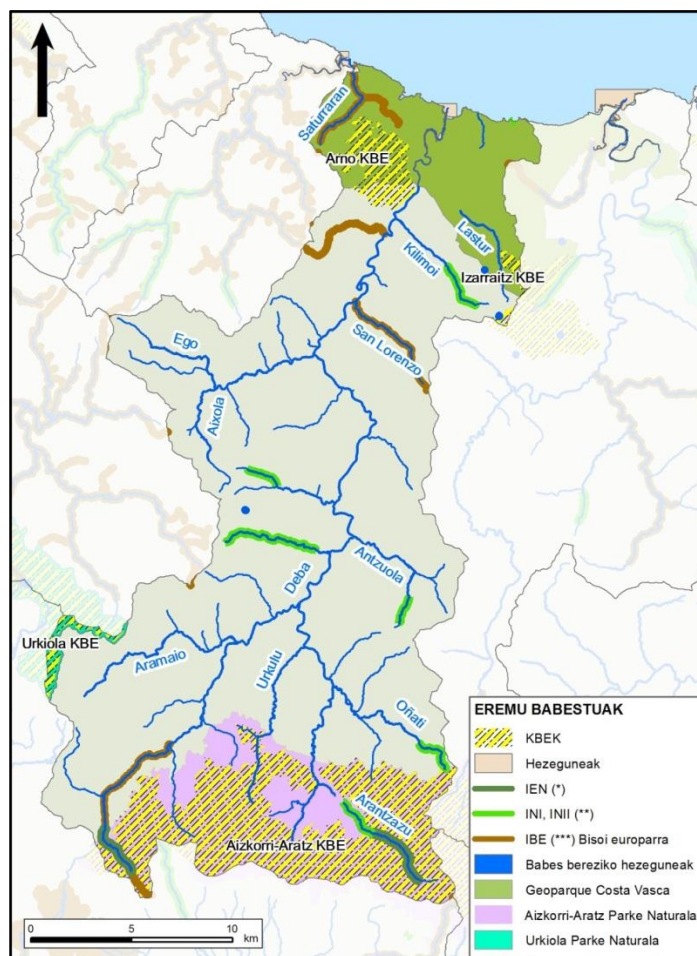

5. irudia- Deba unitate hidrologikoaren eremu babestuak. (\*) INI Interes naturaleko ibai-tarteak; INII Ingurumeneko natur interesa duten ibai-tarteak; (\*\*) IBE Interes bereziko eremuak

**Hirugarren irizpidea:** Urteko bolumenak eta emakida-tituluetan emandako emariak.

Hirugarren irizpide hau erabakigarria da emaria prozesu ekologikoen faktore antolatzaileetako den unetik, eta, beraz, emarien erregimenean aldaketak egiteak ekosistemaren egoeran eta kontserbazioan eragin handia izan dezake. Halaber, funtsezko datua da, ingurumen-helburuak betetzean aprobetxamenduek duten eraginaz gain, uraren erabileren gainean emari ekologikoen erregimena ezartzeak izan ditzakeen eraginak aztertzeke ere.

Hirugarren atalean aipatu den moduan, emakida-informazioa bildu eta hautatutakoan, itunerako 1383 aprobetxamendu identifikatu dira. Aprobetxamendu horietan emandako ur-bolumena, guztira, urteko 299,42 hm<sup>3</sup> da, eta horren % 86 kontsumorako ez diren erabileretarako da.

Irizpide hori aplikatzeko, azterketa bat egin da eta, horri esker, kalkulu globala eginda, emandako guztizko bolumena kontuan hartuta, arroaren punturik baxuenean emari ekologikoen balioaren (ur gutxiko modulua) % 10 gainditzen ez duen garrantzi gutxiko aprobetxamenduak identifikatu ahal izan dira. Hau da, aprobetxamendu horietatik hartuko litzatekeen ur kantitatea hain da txikia, ez litzatekeela 124,5 l/s-ra, aipatu % 10 kopuruaren baliora, iritsiko (urteko 3,93 hm<sup>3</sup>). Horretarako, aurrez, emari txikienetik handienera ordenatu dira aprobetxamenduak.

Egindako azterketatik 1339 aprobetxamendu lortu dira. Aprobetxamendu horiek, behin-behinekoz, A taldearen barnean txertatu dira, "eragin" bateratua, emandako ur-bolumenaren arabera, garrantzi txikikoa baita. Gainerako 45 aprobetxamenduak, B taldera txertatuko lirarteke, emari eta bolumena, hasiera batean, esanguratsua litzatekeelako.

Honako irudi honek hirugarren irizpide hori abiapuntu hartuta egindako azterketaren emaitzak biltzen ditu. Horrela, 1383 aprobetxamenduetatik, 45ek urteko 295,52 hm<sup>3</sup>-ko bolumena osatzen dute. Gainerakoek, 1339 aprobetxamenduek alegia, urtean 3,9 hm<sup>3</sup> emandako guztizko bolumena lukete, arroaren punturik baxuenean ur gutxiko moduluan emari ekologikoaren aipatu % 10 kopurutik oso hurbil.

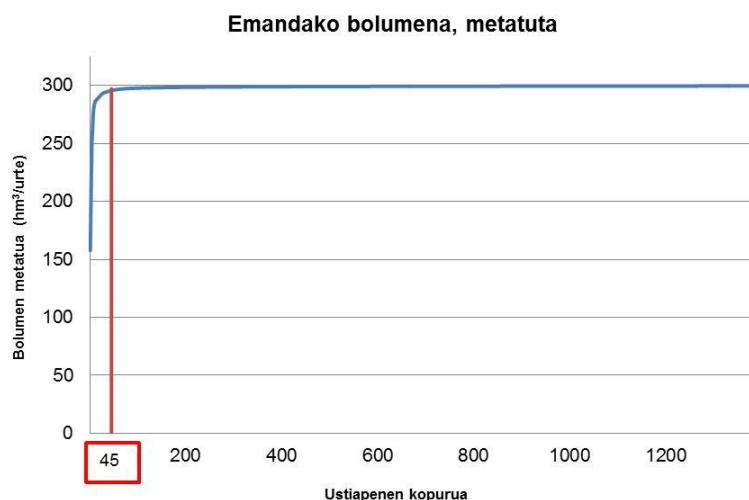

6. irudia- Bolumen metatua, itundutako emakiden kopuruaren arabera

**Laugarren irizpidea:** Ur-masen egoera ekologikoa eta ingurumen-helburuak.

Irizpide honen arabera, egoera onean dauden ur-masak lehenetsiko dira degradazioa ekidite aldera.

**Bostgarren irizpidea:** Kasu zehatz batzuetan, salbuespenez bada ere, baliabide-eskaera ereduak erabili dira, hargune zehatz batek ezarritako emari ekologikoen erregimenean eraginik duen baloratzeko.

Azkenik, aurreko irizpideez gain, kontuan hartu beharreko faktoreen artean aintzat hartu dira, besteak beste: kontsumo-erabilerarako diren ala ez, ura zein erabilera motatarako bideratuko den (herri-, etxe-, industria-, energia-, nekazaritza- eta abeltzaintza-hornidurarako, etab.) eta, instalazio hidroelektriko eta erroten kasuan, gerta daitekeen ekoizpenaren murrizpena.

Hortaz, aurreko irizpideak kontuan hartuta Hitzartze prozesurako aprobetxamenduak aztertu ostean, 1377 aprobetxamendu txertatu dira A taldean (I. eranskina) eta 6 aprobetxamendu B taldean (II. eranskina).

## 5. Ezartze Planerako eta Kudeaketa Malgurako Proposamenak

Dibulgazio-dokumentuaren 3.4 atalak biltzen duen moduan, emari ekologikoen erregimena errespetatzeak uraren erabilera nabarmen mugatzea edo ingurumen-helburuak betetzean eragin handiagoa izan dezaketela aurreikusten den aprobetxamenduen kasuan, beharrezkoa da aurretik zeuden uren eskubideak eta emari ekologikoak bateragarri izaten lagunduko duten alternatibak garatzea. Aprobetxamendu horiek, orokorki, B taldean sailkatu dira eta II. eranskinean bildu dira.

Bateragarri egiteko proposamenak aurreratu baino lehen (horietako batzuk adibide modura txertatu dira 3.4 atalean) gogorarazi beharko litzateke Hitzartze prozesua garatzeko kontuan hartu behar dela, uraren erabilerez gain, baita emakida-erregimena eta jardunbide egokiak ere; elementu horiek gidatu beharko dute alternatiba ezberdinen azterketa, bateragarritasuna lortzeko, batez ere, arazo konplexuenen kasuan.

Deba UHren esparruan, B taldeko aprobetxamenduekin zerikusia duten arazoek, batik bat, lotura dute kontsumorako ez diren aprobetxamenduekin, hau da, sei zentral hidroelektriko. Kasu honetan, berariazko azterketa egingo da, bertako produktibitatean emari ekologikoak ezartzeak izango luken eragina aztertze aldera.

Aurrekoa kontuan hartuko da parte-hartze aktiboan, hau da, Dibulgazio-dokumentuaren arabera (3.6.7 atala) B taldeko aprobetxamendu batzuetako titularrekin egingo diren bileren bidez garatu beharko dena, ahal den heinean, aipatu emakidetan emari ekologikoen erregimena ezartzen lagunduko duten adostasunak lortzeko.

Gainera, Hitzartze prozesu honetan zehar, emari ekologikoen erregimenarekin bateragarri egin nahi diren aprobetxamendu edo aprobetxamendu-taldeen berariazko arazoei egokitutako beste alternatiba batzuk ere sor daitezke, esku hartzen duten aldeentzat ahalik eta egokienak izanik.

## 6. Ondorioak

Deba HUren esparruko Hitzartze prozesuaren emakida-informazioa aztertzean, kontuan hartu dira uraren egungo erabilerak, emakida-erregimena eta jardunbide egokiak. Halaber, uraren aurreko eskubideen eta emari ekologikoen erregimenak bateragarri egiteko, azterketa-esparruaren eta emandako ur-aprobetxamenduen ezaugarriak aztertu dira, baita Plan Hidrologikoaren informazioa ere (baliabideak, eskariak, emari ekologikoak, etab.) eta, identifikatutako arazo ezberdinen arabera, proposamen ezberdinak luzatu dira, ur-aprobetxamendu eta emari ekologikoak bateragarri izatea lortzeko.

Laburbilduz, 2013ko ekainaren 9an indarrean dauden emakidei 1/2016 Errege Dekretuaren 1. eranskinaren 15. artikulua betez emari ekologikoen erregimena ezartzeko garatzen ari den Hitzartze prozesuaren emaitza modura, ur-aprobetxamenduek kontuan hartu beharreko emari ekologikoen erregimenak eta preskripzioak honako hauek izango dira:

### 6.1. A taldearen baitako ur-aprobetxamenduak

- a) Hargunearen edo harguneen ibaian behera dagoen puntuan aprobetxamenduek errespetatu beharreko emari ekologikoak 1/2016 Errege Dekretuaren 1. eranskinaren 5.1 gehigarrian jasotakoetan aplikatu beharrekoa izango dira. Gehigarri horretan bildu dira aintzat hartutako azaleko ur edo ur-masaren ibaian beherako muturrari dagozkion gutxieneko emari ekologikoak (ikus dokumentu honen 1. taula eta 2. irudia).
- b) 5.1 gehigarrian agertzen diren puntuekin bat ez datozen kasuetarako, harguneetan bermatu beharreko emari ekologikoen ezarpena aipatu Errege Dekretuaren 1. eranskinaren 13. artikuluan ezarritako arauak jarraiki egingo da. Artikulu horretan 4 kasu bildu dira, emari ekologikoak zehaztuta dauden puntuei dagokienez harguneen kokapenaren arabera (13.4 artikulua a), b) eta c) kasuak) edo azaleko urak zati batean edo osorik lurrazalean sartu daitezkeen iturburu eta guneen arabera.
- c) Aurreko hori aplikatzeko, A taldeko aprobetxamenduen tituludunei dagozkien harguneetan errespetatu behar dituzten emari ekologikoen erregimenaren berri emateko, URAREN [webgunean](#) eta Hitzartze prozesu honetan zehar, aplikazio informatiko bat jarri da abian. Horri esker, GIS bisorearen bidez, modulu ezberdinetarako (ur gutxi, tarteko ur eta ur asko moduluarentarako) emari ekologikoen erregimenaren balioen berri ematen da, hargunearen kokapena abiapuntu hartuta. Tresna horren bitartez, aprobetxamenduen tituludunek beren harguneak koka ditzakete kontsultarako hainbat tresna erabilia (udalerrri, gunea, erreka, UTM koordinatuak) eta errespetatu beharreko gutxieneko emari ekologikoen berri izango dute. Bisore horretan daude berau kontsultatzeko jarraibideak.
- d) A taldean txertatutako Deba UHren esparruko ur-aprobetxamenduetarako Hitzartze Prozesua ( URAREN zuzendari nagusiaren ebazpenaren argitalpena) amaitu eta gehienez 6 hilabeteko epean, titularrak eginda izan beharko ditu gutxieneko emari

ekologiko horiek bete daitezen beharrezko jarduketak, baldin eta titularrari epea luzatu zaion jakinarazpenik izan ez badu, betiere.

## 6.2. B taldearen baitako ur-aprobetxamenduak

- a) Hargunetik edo harguneetatik beherako uretan dagoen puntuan aprobetxamenduek errespetatu beharreko emari ekologikoak dokumentu honetako II. eranskinean aipatutakoak dira.
  - b) Aprobetxamendu bakoitzarentzako Ezartze Planaren preskripzioei dagokienez, dokumentu honen 5. atalean adierazitakoa ezarriko da. Bertan biltzen dira B taldeko aprobetxamenduei dagokienez identifikatutako arazoentzako proposamenak. Helburua aurretik dauden uren eskubideak eta emari ekologikoak bateragarri egiteko aurrera egitea da.
  - c) Halaber, gutxieneko emari ekologikoak errespetatze aldera harguneak egoki daitezen gehieneko epea dagokion protokolo batek ezarriko du edo, horrelakorik ezean, delako aprobetxamenduaren hitzartze prozesuari amaiera ematen dion ebazpenak.
-



## I. ERANSKINA: A taldean sailkatutako ur- aprobetxamenduen zerrenda.

| ZK. | ESPEDIENTE ERREFERENTZIA | GEHIENEZKO EMARIA (l/s) | BATEZ BESTEKO EMARIA (l/s) | HARGUNEA                                  | ERABILERA  | TITULARRA                                | UDALERRIA |
|-----|--------------------------|-------------------------|----------------------------|---|--|--|-----------|
| 1   | A-G-2011-0101            | -                       | 0,18                       | Lizarraga                                 | Industria-erabilerarako  | Elay, S.L.                               | Antzuola  |
| 2   | A-G-2011-0112            | 0,27                    | -                          | Mixo-erreka edo Aristi                    | Nekazaritzako lurrak ureztatzeko   | Tomás Larrañaga Azkargorta               | Antzuola  |
| 3   | A-G-2011-0116            | 0,060                   | 0,035                      | Iturrioz iturburua                        | Herri-hornidurarako eta nekazaritzako lurrak ureztatzeko   | Iñaki Yarza Lorenzo                      | Antzuola  |
| 4   | A-G-2011-0181            | -                       | 0,152                      | Katia iturburua                           | Nekazaritza eta abeltzaintzarako (ureztatze-erabilera kanpo), herri-hornidurarako eta nekazaritzako lurrak ureztatzeko | Besaldeko Urak ur-erabiltzaileen elkarte | Antzuola  |
| 5   | A-G-2011-0594            | -                       | -                          | Irigain / Igrain                          | Beste erabilera batzuk (La Antigua errota)   | Juan Francisco Legorburu Larrañaga       | Antzuola  |
|     |                          |                         |                            | Basalde                                   | Beste erabilera batzuk   |  |           |
| 6   | A-G-2011-1056            | 0,025                   | -                          | Larrañaga                                 | Herri-hornidurarako  | Luís Azcárate y Azcárate                 | Antzuola  |
| 7   | A-G-2011-1231            | 1,5                     | -                          | La Antigua                                | Beste erabilera batzuk eta industria-erabilerarako   | Talleres Goizper, S.C.I.                 | Antzuola  |
| 8   | A-G-2011-1312            | 6,5                     | -                          | Iturrieta                                 | Herri-hornidurarako  | Antzuolako udala                         | Antzuola  |
|     |                          |                         |                            | Akiñabei Bajo edo Lizarraga edo Laskurain | Herri-hornidurarako  | Antzuolako udala                         | Antzuola  |
|     |                          |                         |                            | Akiñabei Alto                             | Herri-hornidurarako  | Antzuolako udala                         | Antzuola  |
| 9   | A-G-2011-1762            | -                       | 2                          | Iturbe                                    | Herri-hornidurarako  | Antzuolako udala                         | Antzuola  |
| 10  | A-G-2011-1763            | 0,105                   | 0,115                      | Azpillaga                                 | Nekazaritza eta abeltzaintzarako (ureztatze-erabilera kanpo), herri-hornidurarako eta nekazaritzako lurrak ureztatzeko | Azpillaga elkarte                        | Antzuola  |
| 11  | A-G-2011-1865            | 1                       | 0,0166                     | Bideko Potzua                             | Nekazaritza eta abeltzaintzarako (ureztatze-erabilera kanpo), herri-hornidurarako                                      | Bideko Potzua ur-erabiltzaileen elkarte  | Antzuola  |
| 12  | A-G-2011-2481            | 0,017                   | 0,017                      | 2644 Arregi iturburua                     | Nekazaritza eta abeltzaintzarako (ureztatze-erabilera kanpo), herri-hornidurarako eta nekazaritzako lurrak ureztatzeko | Prudencio Aguirre Aranguren              | Antzuola  |
| 13  | A-G-2011-2482            | 3,78                    | 3,78                       | 2694 Pagape Iturri iturburua              | Nekazaritza eta abeltzaintzarako (ureztatze-erabilera kanpo), herri-hornidurarako eta nekazaritzako lurrak ureztatzeko | Antzuolako udala                         | Antzuola  |
| 14  | A-G-2011-2483            | 3,78                    | 3,78                       | 2664 Aldabe Iturri iturburua              | Nekazaritza eta abeltzaintzarako (ureztatze-erabilera kanpo), herri-hornidurarako eta nekazaritzako lurrak ureztatzeko | Antzuolako udala                         | Antzuola  |
| 15  | A-G-2011-2484            | 3,78                    | 3,78                       | 2799 Gorlazuri iturburua                  | Nekazaritza eta abeltzaintzarako (ureztatze-erabilera kanpo), herri-hornidurarako eta nekazaritzako lurrak ureztatzeko | Antzuolako udala                         | Antzuola  |
| 16  | A-G-2011-2485            | 3,78                    | 3,78                       | 2704 Zupide iturburua                     | Nekazaritza eta abeltzaintzarako (ureztatze-erabilera kanpo), herri-hornidurarako eta nekazaritzako lurrak ureztatzeko | Antzuolako udala                         | Antzuola  |
| 17  | A-G-2011-2486            | 3,78                    | 3,78                       | 2871 Trekutz Iturri iturburua             | Nekazaritza eta abeltzaintzarako (ureztatze-erabilera kanpo), herri-hornidurarako eta nekazaritzako lurrak ureztatzeko | Antzuolako udala                         | Antzuola  |
| 18  | A-G-2011-2487            | 3,78                    | 3,78                       | 2681 Irain iturria                        | Nekazaritza eta abeltzaintzarako (ureztatze-erabilera kanpo), herri-hornidurarako eta nekazaritzako lurrak ureztatzeko | Antzuolako udala                         | Antzuola  |
| 19  | A-G-2011-2488            | 3,78                    | 3,78                       | 2747 Ferruginosa de caseta iturria        | Nekazaritza eta abeltzaintzarako (ureztatze-erabilera kanpo), herri-hornidurarako eta nekazaritzako lurrak ureztatzeko | Antzuolako udala                         | Antzuola  |
| 20  | A-G-2011-2489            | 3,78                    | 3,78                       | 2724 Kalebarren iturria                   | Nekazaritza eta abeltzaintzarako (ureztatze-erabilera kanpo), herri-hornidurarako eta nekazaritzako lurrak ureztatzeko | Antzuolako udala                         | Antzuola  |



Emari ekologikoen erregimena ezartzeko Hitzartze prozesua  
Kantauri Ekialdeko Demarkazio Hidrografikoa. EAEko Barne Arroen eremua

| ZK. | ESPEDIENTE ERREFERENTZIA | GEHIENEZKO EMARIA (l/s) | BATEZ BESTEKO EMARIA (l/s) | HARGUNEA                     | ERABILERA   | TITULARRA   | UDALERRIA |
|-----|--------------------------|-------------------------|----------------------------|------------------------------|---|---|-----------|
| 21  | A-G-2011-2490            | 3,78                    | 3,78                       | 2700 Ondarre iturria         | Nekazaritza eta abeltzaintzarako (ureztatze-erabilera kanpo), herri-hornidurarako eta nekazaritzako lurak ureztatzeko | Antzuolako udala                                  | Antzuola  |
| 22  | A-G-2011-2491            | 3,78                    | 3,78                       | 2760 Itxumendi iturburua     | Nekazaritza eta abeltzaintzarako (ureztatze-erabilera kanpo), herri-hornidurarako eta nekazaritzako lurak ureztatzeko | Antzuolako udala                                  | Antzuola  |
| 23  | A-G-2011-2492            | 3,78                    | 3,78                       | 2796 Akiñabei-Buru iturburua | Nekazaritza eta abeltzaintzarako (ureztatze-erabilera kanpo), herri-hornidurarako eta nekazaritzako lurak ureztatzeko | Antzuolako udala                                  | Antzuola  |
| 24  | A-G-2011-2493            | 3,78                    | 3,78                       | 2798 Akiñabei iturburua      | Nekazaritza eta abeltzaintzarako (ureztatze-erabilera kanpo), herri-hornidurarako eta nekazaritzako lurak ureztatzeko | Antzuolako udala                                  | Antzuola  |
| 25  | A-G-2011-2494            | 3,78                    | 3,78                       | 2791 Akiñabei iturburua      | Nekazaritza eta abeltzaintzarako (ureztatze-erabilera kanpo), herri-hornidurarako eta nekazaritzako lurak ureztatzeko | Antzuolako udala                                  | Antzuola  |
| 26  | A-G-2011-2495            | 3,78                    | 3,78                       | 2617 Ibarreta                | Nekazaritza eta abeltzaintzarako (ureztatze-erabilera kanpo), herri-hornidurarako eta nekazaritzako lurak ureztatzeko | Antzuolako udala                                  | Antzuola  |
| 27  | A-G-2011-2496            | 3,78                    | 3,78                       | 2837 Arrola iturria          | Nekazaritza eta abeltzaintzarako (ureztatze-erabilera kanpo), herri-hornidurarako eta nekazaritzako lurak ureztatzeko | Antzuolako udala                                  | Antzuola  |
| 28  | A-G-2011-2497            | 3,78                    | 3,78                       | 2618 Landarritz              | Nekazaritza eta abeltzaintzarako (ureztatze-erabilera kanpo), herri-hornidurarako eta nekazaritzako lurak ureztatzeko | Antzuolako udala                                  | Antzuola  |
| 29  | A-G-2011-2498            | 0,073                   | 0,073                      | 2775 Erdiko Sakona           | Nekazaritza eta abeltzaintzarako (ureztatze-erabilera kanpo), herri-hornidurarako                                     | Erdiko Sakona ur-erabiltzaileen elkartea          | Antzuola  |
| 30  | A-G-2011-2499            | 0,090                   | 0,045                      | 2835 Iturralde               | Nekazaritza eta abeltzaintzarako (ureztatze-erabilera kanpo), herri-hornidurarako eta nekazaritzako lurak ureztatzeko | Olamendi ur-erabiltzaileen elkartea               | Antzuola  |
| 31  | A-G-2011-2500            | 0,090                   | 0,045                      | 2841 Elgain iturburua        | Nekazaritza eta abeltzaintzarako (ureztatze-erabilera kanpo), herri-hornidurarako eta nekazaritzako lurak ureztatzeko | Olamendi ur-erabiltzaileen elkartea               | Antzuola  |
| 32  | A-G-2011-2501            | 0,012                   | 0,012                      | 2713 Amestia Iturri          | Nekazaritza eta abeltzaintzarako (ureztatze-erabilera kanpo), herri-hornidurarako                                     | Amesti Iturri ur-erabiltzaileen elkartea          | Antzuola  |
| 33  | A-G-2011-2502            | 0,039                   | 0,039                      | 2636 Aristi iturburua        | Nekazaritza eta abeltzaintzarako (ureztatze-erabilera kanpo), herri-hornidurarako                                     | Aristi ur-erabiltzaileen elkartea                 | Antzuola  |
| 34  | A-G-2011-2503            | 0,038                   | 0,038                      | 2790 Eguzkitza iturburua     | Nekazaritza eta abeltzaintzarako (ureztatze-erabilera kanpo), herri-hornidurarako                                     | Eguzkitza ur-erabiltzaileen elkartea              | Antzuola  |
| 35  | A-G-2011-2504            | 0,054                   | 0,054                      | 2742 Otamendi iturburua      | Nekazaritza eta abeltzaintzarako (ureztatze-erabilera kanpo), herri-hornidurarako                                     | Errekalde ur-erabiltzaileen elkartea              | Antzuola  |
| 36  | A-G-2011-2505            | 0,016                   | 0,016                      | 2730 Etxaburu                | Nekazaritza eta abeltzaintzarako (ureztatze-erabilera kanpo), herri-hornidurarako                                     | Etxaburu ur-erabiltzaileen elkartea               | Antzuola  |
| 37  | A-G-2011-2506            | 0,087                   | 0,087                      | 2659 Etxaburu                | Nekazaritza eta abeltzaintzarako (ureztatze-erabilera kanpo), herri-hornidurarako                                     | Etxaburuko Iturriarena ur-erabiltzaileen elkartea | Antzuola  |
| 38  | A-G-2011-2507            | 0,13                    | 0,13                       | 2602 Etxeaurea               | Nekazaritza eta abeltzaintzarako (ureztatze-erabilera kanpo), herri-hornidurarako eta nekazaritzako lurak ureztatzeko | Etxeaurea ur-erabiltzaileen elkartea              | Antzuola  |
| 39  | A-G-2011-2508            | 0,05                    | 0,05                       | 2648 Etxeaurea               | Nekazaritza eta abeltzaintzarako (ureztatze-erabilera kanpo), herri-hornidurarako eta nekazaritzako lurak ureztatzeko | Etxeaurea ur-erabiltzaileen elkartea              | Antzuola  |
| 40  | A-G-2011-2509            | 0,008                   | 0,008                      | 2823 Galardi iturburua       | Nekazaritza eta abeltzaintzarako (ureztatze-erabilera kanpo), herri-hornidurarako                                     | Galardi ur-erabiltzaileen elkartea                | Antzuola  |
| 41  | A-G-2011-2510            | 0,045                   | 0,045                      | 2711 Etxeburu                | Nekazaritza eta abeltzaintzarako (ureztatze-erabilera kanpo), herri-hornidurarako                                     | Goenaga ur-erabiltzaileen elkartea                | Antzuola  |
| 42  | A-G-2011-2511            | 0,022                   | 0,022                      | 2744 Oiturri                 | Nekazaritza eta abeltzaintzarako (ureztatze-erabilera kanpo), herri-hornidurarako                                     | Buenaventura Igarza Cortabarria                   | Antzuola  |
| 43  | A-G-2011-2512            | 0,067                   | 0,067                      | 2782 Hogeit Iturri           | Nekazaritza eta abeltzaintzarako (ureztatze-erabilera kanpo), herri-hornidurarako                                     | Iribar ur-erabiltzaileen elkartea                 | Antzuola  |

Emari ekologikoen erregimena ezartzeko Hitzartze prozesua  
Kantauri Ekialdeko Demarkazio Hidrografikoa. EAeko Barne Arroen eremua

| ZK. | ESPEDIENTE ERREFERENTZIA | GEHIENEZKO EMARIA (l/s) | BATEZ BESTEKO EMARIA (l/s) | HARGUNEA                              | ERABILERA  | TITULARRA                               | UDALERRIA |
|-----|--------------------------|-------------------------|----------------------------|---------------------------------------|--|---|-----------|
| 44  | A-G-2011-2514            | 0,035                   | 0,035                      | 2776 Iturralde iturburua              | Nekazaritza eta abeltzaintzarako (ureztatze-erabilera kanpo), herri-hornidurarako                                      | Iturralde ur-erabiltzaileen elkarte     | Antzuola  |
| 45  | A-G-2011-2515            | 0,016                   | 0,016                      | 2716 Izal 1 iturburua                 | Nekazaritza eta abeltzaintzarako (ureztatze-erabilera kanpo), herri-hornidurarako                                      | Izal-1 ur-erabiltzaileen elkarte        | Antzuola  |
| 46  | A-G-2011-2516            | 0,036                   | 0,036                      | 2709 Izal iturburua                   | Nekazaritza eta abeltzaintzarako (ureztatze-erabilera kanpo), herri-hornidurarako                                      | Izal-2 ur-erabiltzaileen elkarte        | Antzuola  |
| 47  | A-G-2011-2517            | 0,25                    | 0,25                       | 2848 Jainko Iturri                    | Nekazaritza eta abeltzaintzarako (ureztatze-erabilera kanpo), herri-hornidurarako eta nekazaritzako lurrak ureztatzeko | Jainko Iturri ur-erabiltzaileen elkarte | Antzuola  |
| 48  | A-G-2011-2518            | 0,017                   | 0,017                      | 2754 Lamañao Iturria                  | Nekazaritza eta abeltzaintzarako (ureztatze-erabilera kanpo), herri-hornidurarako                                      | Lamañao ur-erabiltzaileen elkarte       | Antzuola  |
| 49  | A-G-2011-2519            | 0,064                   | 0,064                      | 2653 Lizardi iturburua                | Nekazaritza eta abeltzaintzarako (ureztatze-erabilera kanpo), herri-hornidurarako                                      | Lizardi ur-erabiltzaileen elkarte       | Antzuola  |
| 50  | A-G-2011-2520            | 0,019                   | 0,019                      | 2731 Lizarriturri                     | Nekazaritza eta abeltzaintzarako (ureztatze-erabilera kanpo), herri-hornidurarako                                      | Lizarriturri ur-erabiltzaileen elkarte  | Antzuola  |
| 51  | A-G-2011-2522            | 0,024                   | 0,024                      | 2803 Maragarro                        | Nekazaritza eta abeltzaintzarako (ureztatze-erabilera kanpo), herri-hornidurarako                                      | Maragarro ur-erabiltzaileen elkarte     | Antzuola  |
| 52  | A-G-2011-2523            | 0,028                   | 0,028                      | 2629 Debajo del Cº Iturrioz iturburua | Nekazaritza eta abeltzaintzarako (ureztatze-erabilera kanpo), herri-hornidurarako                                      | Zabale ur-erabiltzaileen elkarte        | Antzuola  |
| 53  | A-G-2011-2524            | 0,017                   | 0,017                      | 2812 Keixalde iturburua               | Herri-hornidurarako  | Francisco Elgarresta eta beste bat      | Antzuola  |
| 54  | A-G-2011-2525            | 0,022                   | 0,022                      | 2627 Iturriotzko-Etxe-Azpicozova      | Nekazaritza eta abeltzaintzarako (ureztatze-erabilera kanpo), herri-hornidurarako                                      | Asensio Irizar Guisasaola               | Antzuola  |
| 55  | A-G-2011-2527            | 0,035                   | 0,035                      | 2789 Iturrieta iturburua              | Nekazaritza eta abeltzaintzarako (ureztatze-erabilera kanpo), herri-hornidurarako eta nekazaritzako lurrak ureztatzeko | Iturrieta ur-erabiltzaileen elkarte     | Antzuola  |
| 56  | A-G-2011-2529            | 0,017                   | 0,017                      | 2825 Oita iturburua                   | Nekazaritza eta abeltzaintzarako (ureztatze-erabilera kanpo), herri-hornidurarako eta nekazaritzako lurrak ureztatzeko | Sdad Toki-Eder                          | Antzuola  |
| 57  | A-G-2011-2530            | 0,017                   | 0,017                      | 2673 Larraña iturburua                | Nekazaritza eta abeltzaintzarako (ureztatze-erabilera kanpo), herri-hornidurarako eta nekazaritzako lurrak ureztatzeko | Josu Zabala Mugurza                     | Antzuola  |
| 58  | A-G-2011-2531            | 0,017                   | 0,017                      | 2688 Larraña iturburua                | Nekazaritza eta abeltzaintzarako (ureztatze-erabilera kanpo), herri-hornidurarako eta nekazaritzako lurrak ureztatzeko | Josu Zabala Mugurza                     | Antzuola  |
| 59  | A-G-2011-2532            | 0,017                   | 0,017                      | 2678 Larraña iturburua                | Nekazaritza eta abeltzaintzarako (ureztatze-erabilera kanpo), herri-hornidurarako eta nekazaritzako lurrak ureztatzeko | Josu Zabala Mugurza                     | Antzuola  |
| 60  | A-G-2011-2533            | 0,017                   | 0,017                      | 2675 Iturburua                        | Nekazaritza eta abeltzaintzarako (ureztatze-erabilera kanpo), herri-hornidurarako eta nekazaritzako lurrak ureztatzeko | Josu Zabala Mugurza                     | Antzuola  |
| 61  | A-G-2011-2534            | 0,008                   | 0,008                      | 2831 Etxaburu iturburua               | Nekazaritza eta abeltzaintzarako (ureztatze-erabilera kanpo), herri-hornidurarako eta nekazaritzako lurrak ureztatzeko | Timoteo Guridi Iturbe                   | Antzuola  |
| 62  | A-G-2011-2535            | 0,017                   | 0,017                      | 2635 Pikondo iturburua                | Nekazaritza eta abeltzaintzarako (ureztatze-erabilera kanpo)   | Roque Inarra Lizarralde                 | Antzuola  |
| 63  | A-G-2011-2536            | 0,035                   | 0,027                      | 2679 Untzarrika iturburua             | Nekazaritza eta abeltzaintzarako (ureztatze-erabilera kanpo), herri-hornidurarako eta nekazaritzako lurrak ureztatzeko | Arsenio Irazabalbeitia Araiztegui       | Antzuola  |
| 64  | A-G-2011-2537            | 0,035                   | 0,030                      | 2737 Esparnia iturburua               | Nekazaritza eta abeltzaintzarako (ureztatze-erabilera kanpo), herri-hornidurarako eta nekazaritzako lurrak ureztatzeko | José auregui Alberdi                    | Antzuola  |
| 65  | A-G-2011-2539            | 0,029                   | 0,029                      | 2755 Zoutz iturburua                  | Nekazaritza eta abeltzaintzarako (ureztatze-erabilera kanpo)   | José Jáuregui Alberdi                   | Antzuola  |
| 66  | A-G-2011-2540            | 0,2                     | 0,088                      | 2805 Oiturri iturburua                | Nekazaritza eta abeltzaintzarako (ureztatze-erabilera kanpo), herri-hornidurarako eta nekazaritzako lurrak ureztatzeko | Juan Francisco Jáuregui Mendizabal      | Antzuola  |
| 67  | A-G-2011-2541            | 0,2                     | 0,088                      | 2804 Etxe-Aurre Guena iturburua       | Nekazaritza eta abeltzaintzarako (ureztatze-erabilera kanpo), herri-hornidurarako eta nekazaritzako lurrak ureztatzeko | Juan Francisco Jáuregui Mendizabal      | Antzuola  |

Emari ekologikoen erregimena ezartzeko Hitzartze prozesua  
Kantauri Ekialdeko Demarkazio Hidrografikoa. EAEko Barne Arroen eremua

| ZK. | ESPEDIENTE ERREFERENTZIA | GEHIENEZKO EMARIA (l/s) | BATEZ BESTEKO EMARIA (l/s) | HARGUNEA                        | ERABILERA   | TITULARRA                                 | UDALERRIA |
|-----|--------------------------|-------------------------|----------------------------|---------------------------------|---|---|-----------|
| 68  | A-G-2011-2542            | 0,2                     | 0,088                      | 2814 Iturri-Zaharra iturburua   | Nekazaritza eta abeltzaintzarako (ureztatze-erabilera kanpo), herri-hornidurarako eta nekazaritzako lurak ureztatzeko | Juan Francisco Jáuregui Mendizabal        | Antzuola  |
| 69  | A-G-2011-2543            | 0,017                   | 0,017                      | 2728 Aristi Barrena iturburua   | Nekazaritza eta abeltzaintzarako (ureztatze-erabilera kanpo), herri-hornidurarako                                     | Bittor Kortabarria Guridi                 | Antzuola  |
| 70  | A-G-2011-2544            | 0,028                   | 0,028                      | 2806 Etxeoste iturburua         | Nekazaritza eta abeltzaintzarako (ureztatze-erabilera kanpo), herri-hornidurarako                                     | Mikel Kortabarria Gabilondo               | Antzuola  |
| 71  | A-G-2011-2545            | 0,028                   | 0,028                      | 2810 Beueko Iturri iturburua    | Nekazaritza eta abeltzaintzarako (ureztatze-erabilera kanpo), herri-hornidurarako                                     | Mikel Kortabarria Gabilondo               | Antzuola  |
| 72  | A-G-2011-2546            | 0,029                   | 0,029                      | 2785 Etxeoste iturburua         | Nekazaritza eta abeltzaintzarako (ureztatze-erabilera kanpo), herri-hornidurarako                                     | Mikel Kortabarria Gabilondo               | Antzuola  |
| 73  | A-G-2011-2547            | 0,008                   | 0,008                      | 2838 Sasibeltz iturburua        | Nekazaritza eta abeltzaintzarako (ureztatze-erabilera kanpo)  | Benito Laramiano Aguirre                  | Antzuola  |
| 74  | A-G-2011-2548            | 0,97                    | 0,48                       | 2669 Aetaburna iturburua        | Nekazaritza eta abeltzaintzarako (ureztatze-erabilera kanpo) eta nekazaritzako lurak ureztatzeko                      | Gregorio Laramiano Lizarralde             | Antzuola  |
| 75  | A-G-2011-2549            | 1,04                    | 0,23                       | 2815 Herrizaila 1 iturburua     | Nekazaritza eta abeltzaintzarako (ureztatze-erabilera kanpo), herri-hornidurarako eta nekazaritzako lurak ureztatzeko | Hermanos Larrañaga Alberdi                | Antzuola  |
| 76  | A-G-2011-2550            | 1,04                    | 0,23                       | 2819 Herrizaila 2 iturburua     | Nekazaritza eta abeltzaintzarako (ureztatze-erabilera kanpo), herri-hornidurarako eta nekazaritzako lurak ureztatzeko | Hermanos Larrañaga Alberdi                | Antzuola  |
| 77  | A-G-2011-2551            | 1,04                    | 0,23                       | 6423 Txalope iturburua          | Nekazaritza eta abeltzaintzarako (ureztatze-erabilera kanpo), herri-hornidurarako eta nekazaritzako lurak ureztatzeko | Hermanos Larrañaga Alberdi                | Antzuola  |
| 78  | A-G-2011-2552            | 0,38                    | 0,072                      | 2836 Intxausti-Erreka iturburua | Nekazaritzako lurak ureztatzeko   | Eugenio Larrañaga Bolinaga                | Antzuola  |
| 79  | A-G-2011-2553            | 1,04                    | 0,23                       | Pedro Miguelen Zaila            | Nekazaritza eta abeltzaintzarako (ureztatze-erabilera kanpo), herri-hornidurarako eta nekazaritzako lurak ureztatzeko | Hermanos Larrañaga Alberdi                | Antzuola  |
| 80  | A-G-2011-2554            | 1,04                    | 0,23                       | 2816 Ipurtika iturburua         | Nekazaritza eta abeltzaintzarako (ureztatze-erabilera kanpo), herri-hornidurarako eta nekazaritzako lurak ureztatzeko | Hermanos Larrañaga Alberdi                | Antzuola  |
| 81  | A-G-2011-2555            | 0,05                    | 0,05                       | 2759 Idalako Iturria            | Nekazaritza eta abeltzaintzarako (ureztatze-erabilera kanpo), herri-hornidurarako eta nekazaritzako lurak ureztatzeko | Idalako-Iturria ur-erabiltzaileen elkarte | Antzuola  |
| 82  | A-G-2011-2556            | 0,004                   | 0,004                      | 2762 Etxe Aurrea iturburua      | Nekazaritza eta abeltzaintzarako (ureztatze-erabilera kanpo), herri-hornidurarako                                     | Higinio Larrañaga Lizarralde              | Antzuola  |
| 83  | A-G-2011-2557            | 0,012                   | 0,012                      | 2591 Iturralde iturburua        | Herri-hornidurarako   | Jesús Aguirre Badiola                     | Antzuola  |
| 84  | A-G-2011-2558            | 0,25                    | 0,25                       | 2640 Iza Potolua iturburua      | Nekazaritza eta abeltzaintzarako (ureztatze-erabilera kanpo), herri-hornidurarako eta nekazaritzako lurak ureztatzeko | Valentín Aguirre Aranguren                | Antzuola  |
| 85  | A-G-2011-2559            | 0,059                   | 0,059                      | 2763 Etxe-Aldea                 | Nekazaritza eta abeltzaintzarako (ureztatze-erabilera kanpo), herri-hornidurarako                                     | Juan Cruz Aguirrezabal Zabaleta           | Antzuola  |
| 86  | A-G-2011-2560            | 0,035                   | 0,035                      | 2692 Amestegi Iturri            | Herri-hornidurarako   | Amesti Gi ur-erabiltzaileen elkarte       | Antzuola  |
| 87  | A-G-2011-2561            | 0,073                   | 0,073                      | 2718 Erranzategi Iturria        | Nekazaritza eta abeltzaintzarako (ureztatze-erabilera kanpo)  | María Alberdi Etxezarreta                 | Antzuola  |
| 88  | A-G-2011-2562            | 0,002                   | 0,002                      | 2752 Beheko Iturria             | Herri-hornidurarako   | Tomás Antía Zabaleta                      | Antzuola  |
| 89  | A-G-2011-2563            | 0,017                   | 0,017                      | 2773 Akiñao iturburua           | Nekazaritza eta abeltzaintzarako (ureztatze-erabilera kanpo), herri-hornidurarako eta nekazaritzako lurak ureztatzeko | Ángel Araiztegui Irizar                   | Antzuola  |
| 90  | A-G-2011-2564            | 0,28                    | 0,15                       | 2710 Etxe-Azpi                  | Nekazaritza eta abeltzaintzarako (ureztatze-erabilera kanpo), herri-hornidurarako eta nekazaritzako lurak ureztatzeko | Josefa Arambarri Mendizabal               | Antzuola  |
| 91  | A-G-2011-2565            | 0,28                    | 0,15                       | 2729 Goenaga Soua               | Nekazaritza eta abeltzaintzarako (ureztatze-erabilera kanpo), herri-hornidurarako eta nekazaritzako lurak ureztatzeko | Josefa Arambarri Mendizabal               | Antzuola  |

Emari ekologikoen erregimena ezartzeko Hitzartze prozesua  
Kantauri Ekialdeko Demarkazio Hidrografikoa. EAeko Barne Arroen eremua

| ZK. | ESPEDIENTE ERREFERENTZIA | GEHIENEZKO EMARIA (l/s) | BATEZ BESTEKO EMARIA (l/s) | HARGUNEA                 | ERABILERA  | TITULARRA                                 | UDALERRIA |
|-----|--------------------------|-------------------------|----------------------------|--------------------------|--|---|-----------|
| 92  | A-G-2011-2566            | 0,28                    | 0,15                       | 2722 Goenakko Iturria    | Nekazaritza eta abeltzaintzarako (ureztatze-erabilera kanpo), herri-hornidurarako eta nekazaritzako lurrak ureztatzeko | Josefa Arambarri Mendizabal               | Antzuola  |
| 93  | A-G-2011-2567            | 0,017                   | 0,017                      | 2757 Itxuna iturburua    | Nekazaritza eta abeltzaintzarako (ureztatze-erabilera kanpo), herri-hornidurarako                                      | Jesús María Aranguren Arregui             | Antzuola  |
| 94  | A-G-2011-2568            | 0,017                   | 0,017                      | 2672 Etxaburua           | Nekazaritza eta abeltzaintzarako (ureztatze-erabilera kanpo), herri-hornidurarako                                      | Mateo Aranguren Artolazabal               | Antzuola  |
| 95  | A-G-2011-2569            | 0,087                   | 0,028                      | 2750 Ondarreko Solua     | Nekazaritzako lurrak ureztatzeko   | Rufina Arosa Arregui                      | Antzuola  |
| 96  | A-G-2011-2570            | 0,017                   | 0,017                      | 2625 Iturri Txiki        | Herri-hornidurarako eta nekazaritzako lurrak ureztatzeko   | María Bardiola Lugarizaristi              | Antzuola  |
| 97  | A-G-2011-2571            | 0,021                   | 0,021                      | 2705 Otain-Azpi          | Nekazaritza eta abeltzaintzarako (ureztatze-erabilera kanpo)   | Victoriano Barrena Elorza                 | Antzuola  |
| 98  | A-G-2011-2572            | 0,021                   | 0,021                      | 2714 Estala iturburua    | Nekazaritza eta abeltzaintzarako (ureztatze-erabilera kanpo), herri-hornidurarako                                      | Victoriano Barrena Elorza                 | Antzuola  |
| 99  | A-G-2011-2574            | 0,78                    | 0,40                       | 2774 Esparria iturburua  | Nekazaritza eta abeltzaintzarako (ureztatze-erabilera kanpo), herri-hornidurarako eta nekazaritzako lurrak ureztatzeko | Antón Berrandado Alberdi                  | Antzuola  |
| 100 | A-G-2011-2575            | 0,017                   | 0,017                      | 2581 Iribarko Iturria    | Herri-hornidurarako  | Construcciones Luis Beitia S.A.           | Antzuola  |
| 101 | A-G-2011-2576            | 0,044                   | 0,044                      | 2772 Ipurdi Soro         | Nekazaritza eta abeltzaintzarako (ureztatze-erabilera kanpo), herri-hornidurarako                                      | Juan Martín Echevarría Bizcalaza          | Antzuola  |
| 102 | A-G-2011-2577            | 0,017                   | 0,017                      | 2769 Goiko Zoua          | Herri-hornidurarako  | Carmen Elgarresta Larrañaga               | Antzuola  |
| 103 | A-G-2011-2578            | 0,016                   | 0,016                      | 2746 Iturralde iturburua | Herri-hornidurarako  | Ángel Ezkurra Urbitarte                   | Antzuola  |
| 104 | A-G-2011-2579            | 0,008                   | 0,008                      | 2741 Idala Torre         | Herri-hornidurarako  | Eusebio Gabilondo Aranzabal               | Antzuola  |
| 105 | A-G-2011-2580            | 0,017                   | 0,017                      | 2587 Kamingaina          | Nekazaritza eta abeltzaintzarako (ureztatze-erabilera kanpo), herri-hornidurarako                                      | Pedro Gabilondo Iñarra                    | Antzuola  |
| 106 | A-G-2011-2582            | 0,017                   | 0,017                      | 2734 Iturburua           | Herri-hornidurarako  | Justo Gómez Martin                        | Antzuola  |
| 107 | A-G-2011-2583            | 0,018                   | 0,018                      | 2597 Tren Bidea          | Nekazaritza eta abeltzaintzarako (ureztatze-erabilera kanpo), herri-hornidurarako                                      | José María Guridi Irazola                 | Antzuola  |
| 108 | A-G-2011-2584            | 0,018                   | 0,018                      | 2580 Etxe Ondoa          | Nekazaritza eta abeltzaintzarako (ureztatze-erabilera kanpo), herri-hornidurarako                                      | José María Guridi Irazola                 | Antzuola  |
| 109 | A-G-2011-2585            | 0,033                   | 0,033                      | 2779 Etxe Azpi           | Nekazaritza eta abeltzaintzarako (ureztatze-erabilera kanpo), herri-hornidurarako                                      | Florentino Larrea Iturbe                  | Antzuola  |
| 110 | A-G-2011-2586            | 0,017                   | 0,017                      | 6420 Irain iturburua     | Nekazaritza eta abeltzaintzarako (ureztatze-erabilera kanpo), herri-hornidurarako eta nekazaritzako lurrak ureztatzeko | Antonio Larrea Marbaiza                   | Antzuola  |
| 111 | A-G-2011-2587            | 0,003                   | 0,003                      | 2751 Iturburua           | Nekazaritza eta abeltzaintzarako (ureztatze-erabilera kanpo)   | Tomás Laskurain Zabaleta                  | Antzuola  |
| 112 | A-G-2011-2588            | 0,033                   | 0,033                      | 2735 Lamañao Iturria     | Nekazaritza eta abeltzaintzarako (ureztatze-erabilera kanpo), herri-hornidurarako                                      | Lamañao-Iturria ur-erabiltzaileen elkarte | Antzuola  |
| 113 | A-G-2011-2589            | 0,028                   | 0,028                      | 2708 Izal iturburua      | Herri-hornidurarako  | Valentín Legorburu Gabilondo              | Antzuola  |
| 114 | A-G-2011-2590            | 0,017                   | 0,017                      | 2800 Iturburua           | Nekazaritza eta abeltzaintzarako (ureztatze-erabilera kanpo), herri-hornidurarako eta nekazaritzako lurrak ureztatzeko | Domingo Lete Urcelai                      | Antzuola  |
| 115 | A-G-2011-2591            | 0,039                   | 0,039                      | Zupide Buru              | Nekazaritza eta abeltzaintzarako (ureztatze-erabilera kanpo), herri-hornidurarako                                      | José Lizarralde Ayastuy                   | Antzuola  |
| 116 | A-G-2011-2592            | 0,039                   | 0,039                      | 2702 Zuide Buru          | Nekazaritza eta abeltzaintzarako (ureztatze-erabilera kanpo), herri-hornidurarako                                      | José Lizarralde Ayastuy                   | Antzuola  |
| 117 | A-G-2011-2593            | 0,04                    | 0,04                       | 2626 Iturraindi          | Nekazaritza eta abeltzaintzarako (ureztatze-erabilera kanpo), herri-hornidurarako                                      | José Lizarralde Jauregui                  | Antzuola  |
| 118 | A-G-2011-2594            | 0,027                   | 0,027                      | 2778 Etxaburua           | Nekazaritza eta abeltzaintzarako (ureztatze-erabilera kanpo), herri-hornidurarako                                      | Miguel Madariaga Alberdi                  | Antzuola  |
| 119 | A-G-2011-2595            | 0,017                   | 0,017                      | 2818 Nagi-Iturri         | Nekazaritza eta abeltzaintzarako (ureztatze-erabilera kanpo), herri-hornidurarako                                      | Daniel Mendizabal Ayastuy                 | Antzuola  |

Emari ekologikoen erregimena ezartzeko Hitzartze prozesua  
Kantauri Ekialdeko Demarkazio Hidrografikoa. EAEko Barne Arroen eremua

| ZK. | ESPEDIENTE ERREFERENTZIA | GEHIENEZKO EMARIA (l/s) | BATEZ BESTEKO EMARIA (l/s) | HARGUNEA                                 | ERABILERA   | TITULARRA   | UDALERRIA    |
|-----|--------------------------|-------------------------|----------------------------|--|---|---|--------------|
| 120 | A-G-2011-2596            | 0,080                   | 0,072                      | 2645 Alberga Zumarreko Iturria           | Nekazaritza eta abeltzaintzarako (ureztatze-erabilera kanpo), herri-hornidurarako eta nekazaritzako lurak ureztatzeko | Juan Cruz Mugica Arregui                            | Antzuola     |
| 121 | A-G-2011-2597            | 0,058                   | 0,058                      | 2809 Tellerixa                           | Nekazaritza eta abeltzaintzarako (ureztatze-erabilera kanpo)  | José Múgica Telleira                                | Antzuola     |
| 122 | A-G-2011-2598            | 0,003                   | 0,003                      | 2652 Tunelen-Boka                        | Nekazaritza eta abeltzaintzarako (ureztatze-erabilera kanpo)  | Roque Murguizu Chinchurreta                         | Antzuola     |
| 123 | A-G-2011-2599            | 0,046                   | 0,046                      | 2680 Etxe-Azpiko Iturria                 | Herri-hornidurarako   | Roque Murguizu Chinchurreta                         | Antzuola     |
| 124 | A-G-2011-2600            | 0,012                   | 0,012                      | 2703 Etxeburu                            | Herri-hornidurarako   | Juan Cruz Peña Cortabarría                          | Antzuola     |
| 125 | A-G-2011-2601            | 0,021                   | 0,021                      | 2698 Etxeaspi                            | Nekazaritza eta abeltzaintzarako (ureztatze-erabilera kanpo)  | Juan Cruz Peña Cortabarría                          | Antzuola     |
| 126 | A-G-2011-2602            | 0,012                   | 0,012                      | 2712 Txindurituri                        | Herri-hornidurarako   | Juan Cruz Peña Cortabarría                          | Antzuola     |
| 127 | A-G-2011-2603            | 0,028                   | 0,028                      | 2623 Etxaburu                            | Nekazaritza eta abeltzaintzarako (ureztatze-erabilera kanpo), herri-hornidurarako                                     | José Luis Tellería Chinchurreta                     | Antzuola     |
| 128 | A-G-2011-2604            | 0,40                    | 0,21                       | 2661 Etxeburua                           | Nekazaritza eta abeltzaintzarako (ureztatze-erabilera kanpo), herri-hornidurarako eta nekazaritzako lurak ureztatzeko | Simón Telleira Gabilondo                            | Antzuola     |
| 129 | A-G-2011-2605            | 0,017                   | 0,017                      | 2786 Oiturri                             | Nekazaritza eta abeltzaintzarako (ureztatze-erabilera kanpo), herri-hornidurarako eta nekazaritzako lurak ureztatzeko | Félix Telleira Orueta                               | Antzuola     |
| 130 | A-G-2011-2606            | 0,017                   | 0,017                      | 2723 Irain iturburua                     | Nekazaritza eta abeltzaintzarako (ureztatze-erabilera kanpo), herri-hornidurarako                                     | Damián Toledo Lizarralde                            | Antzuola     |
| 131 | A-G-2011-2607            | 0,016                   | 0,016                      | 2847 Nagi-Iturri                         | Nekazaritza eta abeltzaintzarako (ureztatze-erabilera kanpo)  | Hermanas Ugalde Isusquizu                           | Antzuola     |
| 132 | A-G-2011-2608            | 0,017                   | 0,017                      | 2707 Gaztaina-Zona                       | Nekazaritza eta abeltzaintzarako (ureztatze-erabilera kanpo)  | Isidro Zabaleta Narbaiza                            | Antzuola     |
| 133 | A-G-2011-2609            | 0,017                   | 0,017                      | 2699 Iturburua                           | Nekazaritza eta abeltzaintzarako (ureztatze-erabilera kanpo), herri-hornidurarako eta nekazaritzako lurak ureztatzeko | José Antonio Zubucaray Arrieta                      | Antzuola     |
| 134 | A-G-2011-2688            | 0,58                    | 0,58                       | 2761 Iturri-Ona                          | Nekazaritza eta abeltzaintzarako (ureztatze-erabilera kanpo), herri-hornidurarako eta nekazaritzako lurak ureztatzeko | Manuel Mondragón Aguirrezabal                       | Antzuola     |
| 135 | A-G-2011-5028            | 0,032                   | 0,032                      | 2858 Errekatxe Barrengo Iturri iturburua | Nekazaritza eta abeltzaintzarako (ureztatze-erabilera kanpo)  | José Miguel Elgarresta Murua                        | Antzuola     |
| 136 | A-G-2011-5305            | 0,017                   | 0,017                      | 2683 Iturburua                           | Nekazaritza eta abeltzaintzarako (ureztatze-erabilera kanpo), herri-hornidurarako eta nekazaritzako lurak ureztatzeko | Josu Zabala Muguerza                                | Antzuola     |
| 137 | A-G-2011-0024            | -                       | 0,0046                     | Izenik gabe                              | Nekazaritza eta abeltzaintzarako (ureztatze-erabilera kanpo)  | Josu Zurutuza Villar                                | Aramaio      |
| 138 | A-G-2011-2325            | 2                       | -                          | Urtiaga / Ezezaguna                      | Herri-hornidurarako   | Hermanos Hospitalarios de San Juan de Dios          | Aramaio      |
| 139 | A-G-2011-2453            | 0,35                    | 0,35                       | 1034 Ugarte iturri                       | Herri-hornidurarako   | Aramaioiko udala                                    | Aramaio      |
| 140 | A-G-2011-2454            | 10,41                   | 10,41                      | Urtiaga                                  | Herri-hornidurarako, industria-erabilera eta nekazaritzako lurak ureztatzeko  | Sanatorio Psiquiátrico del Sagrado Corazón de Jesús | Aramaio      |
| 141 | A-G-2011-2455            | 0,066                   | 0,066                      | 1236 Markamintegui iturburua             | Nekazaritza eta abeltzaintzarako (ureztatze-erabilera kanpo), herri-hornidurarako eta nekazaritzako lurak ureztatzeko | Markamintegui ur-erabiltzaileen elkarte             | Aramaio      |
| 142 | A-G-2011-2456            | 0,01                    | 0,01                       | 1009 Iturburua                           | Nekazaritza eta abeltzaintzarako (ureztatze-erabilera kanpo), herri-hornidurarako eta nekazaritzako lurak ureztatzeko | Sabino Buruaga Berrizabeitia                        | Aramaio      |
| 143 | A-G-2011-2457            | 0,08                    | 0,08                       | 1238 Ursuntza iturburua                  | Nekazaritza eta abeltzaintzarako (ureztatze-erabilera kanpo), herri-hornidurarako                                     | Ignacio Larrañaga Vitoriano                         | Aramaio      |
| 144 | A-G-2011-2458            | 0,25                    | 0,05                       | 1115 Iturburua                           | Nekazaritzako lurak ureztatzeko   | Vicente Arana Bergareche                            | Aramaio      |
| 145 | A-G-2011-4460            | 0,104                   | 0,023                      | 1364 Pusutxu iturburua                   | Nekazaritza eta abeltzaintzarako (ureztatze-erabilera kanpo) eta nekazaritzako lurak ureztatzeko                      | Lorenzo Aperribay Unanue                            | Aramaio      |
| 146 | A-G-2011-1957            | 0,16                    | -                          | Izenik gabe                              | Nekazaritza eta abeltzaintzarako (ureztatze-erabilera kanpo), herri-hornidurarako eta nekazaritzako lurak ureztatzeko | Ametza ur-erabiltzaileen elkarte                    | Aretxabaleta |



Emari ekologikoen erregimena ezartzeko Hitzartze prozesua  
Kantauri Ekialdeko Demarkazio Hidrografikoa. EAeko Barne Arroen eremua

| ZK. | ESPEDIENTE ERREFERENTZIA | GEHIENEZKO EMARIA (l/s) | BATEZ BESTEKO EMARIA (l/s) | HARGUNEA                          | ERABILERA   | TITULARRA  | UDALERRIA    |
|-----|--------------------------|-------------------------|----------------------------|-----------------------------------|---|--|--------------|
| 147 | A-G-2011-1958            | 0,017                   | -                          | Zuazubiskar                       | Nekazaritza eta abeltzaintzarako (ureztatze-erabilera kanpo), herri-hornidurarako eta nekazaritzako lurak ureztatzeko | Itur-Ondo ur-erabiltzaileen elkarte              | Aretxabaleta |
| 148 | A-G-2011-1959            | 0,42                    | -                          | Ugerixa                           | Nekazaritza eta abeltzaintzarako (ureztatze-erabilera kanpo), herri-hornidurarako eta nekazaritzako lurak ureztatzeko | Ugerixa ur-erabiltzaileen elkarte                | Aretxabaleta |
| 149 | A-G-2011-2613            | 0,1                     | 0,1                        | 1839 Arechu iturburua             | Nekazaritza eta abeltzaintzarako (ureztatze-erabilera kanpo), herri-hornidurarako eta nekazaritzako lurak ureztatzeko | Arechu iturburua ur-erabiltzaileen elkarte       | Aretxabaleta |
| 150 | A-G-2011-2615            | 0,017                   | 0,017                      | 1633 Monte Urrebaso iturburua     | Nekazaritza eta abeltzaintzarako (ureztatze-erabilera kanpo), herri-hornidurarako                                     | Urrebaso Barrio Bolina ur-erabiltzaileen elkarte | Aretxabaleta |
| 151 | A-G-2011-2616            | 0,1                     | 0,1                        | 1789 Aretxu iturburua             | Nekazaritza eta abeltzaintzarako (ureztatze-erabilera kanpo), herri-hornidurarako                                     | Elixondo ur-erabiltzaileen elkarte               | Aretxabaleta |
| 152 | A-G-2011-2617            | 0,1                     | 0,1                        | 1769 Goikolau iturburua           | Nekazaritza eta abeltzaintzarako (ureztatze-erabilera kanpo), herri-hornidurarako                                     | Elixondo ur-erabiltzaileen elkarte               | Aretxabaleta |
| 153 | A-G-2011-2619            | 0,017                   | 0,017                      | 1737 Esparru iturburua            | Nekazaritza eta abeltzaintzarako (ureztatze-erabilera kanpo), herri-hornidurarako                                     | Esparru iturburua ur-erabiltzaileen elkarte      | Aretxabaleta |
| 154 | A-G-2011-2620            | 0,12                    | 0,12                       | 1421 Gaztañazabal-Go Iturria      | Nekazaritza eta abeltzaintzarako (ureztatze-erabilera kanpo), herri-hornidurarako eta nekazaritzako lurak ureztatzeko | Gaztañazabal iturburua ur-erabiltzaileen elkarte | Aretxabaleta |
| 155 | A-G-2011-2622            | 0,05                    | 0,05                       | 1550 Iturrizar iturburua          | Nekazaritza eta abeltzaintzarako (ureztatze-erabilera kanpo), herri-hornidurarako eta nekazaritzako lurak ureztatzeko | Izurieta ur-erabiltzaileen elkarte               | Aretxabaleta |
| 156 | A-G-2011-2623            | 0,05                    | 0,05                       | 1527 Aizpuru iturburua            | Nekazaritza eta abeltzaintzarako (ureztatze-erabilera kanpo), herri-hornidurarako eta nekazaritzako lurak ureztatzeko | Izurieta ur-erabiltzaileen elkarte               | Aretxabaleta |
| 157 | A-G-2011-2624            | 0,024                   | 0,024                      | 1922 Andarto txiki iturburua      | Nekazaritza eta abeltzaintzarako (ureztatze-erabilera kanpo), herri-hornidurarako                                     | Santiago Urkia Ugarte                            | Aretxabaleta |
| 158 | A-G-2011-2625            | 0,012                   | 0,012                      | 1935 Etxaize iturburua            | Nekazaritza eta abeltzaintzarako (ureztatze-erabilera kanpo) eta nekazaritzako lurak ureztatzeko                      | Francisco Alzola Larrañaga                       | Aretxabaleta |
| 159 | A-G-2011-2626            | 0,012                   | 0,012                      | 1937 Kurtze iturburua             | Nekazaritza eta abeltzaintzarako (ureztatze-erabilera kanpo) eta nekazaritzako lurak ureztatzeko                      | Francisco Alzola Larrañaga                       | Aretxabaleta |
| 160 | A-G-2011-2627            | 0,012                   | 0,012                      | 1949 Esparru iturburua            | Nekazaritza eta abeltzaintzarako (ureztatze-erabilera kanpo) eta nekazaritzako lurak ureztatzeko                      | Francisco Alzola Larrañaga                       | Aretxabaleta |
| 161 | A-G-2011-2628            | 0,017                   | 0,017                      | 1750 Amantolo iturburua           | Nekazaritza eta abeltzaintzarako (ureztatze-erabilera kanpo), herri-hornidurarako eta nekazaritzako lurak ureztatzeko | Andrés Anduaga Lizarralde                        | Aretxabaleta |
| 162 | A-G-2011-2629            | 0,017                   | 0,017                      | 1618 Keustipe iturburua           | Herri-hornidurarako   | Marcelino Aramendi Echezarreta                   | Aretxabaleta |
| 163 | A-G-2011-2630            | 0,017                   | 0,017                      | 1510 Etxeburu iturburua           | Nekazaritza eta abeltzaintzarako (ureztatze-erabilera kanpo), herri-hornidurarako eta nekazaritzako lurak ureztatzeko | José Arenaza Elorza                              | Aretxabaleta |
| 164 | A-G-2011-2632            | 0,07                    | 0,07                       | 1829 Iturburua                    | Nekazaritza eta abeltzaintzarako (ureztatze-erabilera kanpo), herri-hornidurarako eta nekazaritzako lurak ureztatzeko | José María Arenaza Uribechevarria                | Aretxabaleta |
| 165 | A-G-2011-2633            | 0,009                   | 0,009                      | 1971 Iturriko-Txara iturburua     | Herri-hornidurarako   | Gabino Errasti Zugazti                           | Aretxabaleta |
| 166 | A-G-2011-2634            | 0,05                    | 0,05                       | 2009 Dixaven Iturria              | Herri-hornidurarako eta nekazaritzako lurak ureztatzeko   | Dixaven ur-erabiltzaileen elkarte                | Aretxabaleta |
| 167 | A-G-2011-2635            | 0,038                   | 0,038                      | 1747 Iturri Zamar iturburua       | Nekazaritza eta abeltzaintzarako (ureztatze-erabilera kanpo), herri-hornidurarako                                     | José María Gaztiasoro Arenaza                    | Aretxabaleta |
| 168 | A-G-2011-2636            | 0,017                   | 0,017                      | 1788 Iturburua                    | Nekazaritza eta abeltzaintzarako (ureztatze-erabilera kanpo), herri-hornidurarako eta nekazaritzako lurak ureztatzeko | Herederos de Ciriaco Jauregui urcelay            | Aretxabaleta |
| 169 | A-G-2011-2637            | 0,017                   | 0,017                      | 1452 Goiko Iturria iturburua      | Nekazaritza eta abeltzaintzarako (ureztatze-erabilera kanpo), herri-hornidurarako                                     | José Ramón Murgiondo Mugica                      | Aretxabaleta |
| 170 | A-G-2011-2638            | 0,017                   | 0,017                      | 1453 Etxezuriko Iturria iturburua | Nekazaritza eta abeltzaintzarako (ureztatze-erabilera kanpo), herri-hornidurarako                                     | José Ramón Murgiondo Mugica                      | Aretxabaleta |
| 171 | A-G-2011-2639            | 0,091                   | 0,091                      | 1924 Zelaichueta iturburua        | Nekazaritza eta abeltzaintzarako (ureztatze-erabilera kanpo), herri-hornidurarako                                     | Pilar Urteaga Arregui                            | Aretxabaleta |

Emari ekologikoen erregimena ezartzeko Hitzartze prozesua  
Kantauri Ekialdeko Demarkazio Hidrografikoa. EAEko Barne Arroen eremua

| ZK. | ESPEDIENTE ERREFERENTZIA | GEHIENEZKO EMARIA (l/s) | BATEZ BESTEKO EMARIA (l/s) | HARGUNEA                            | ERABILERA   | TITULARRA                                     | UDALERRIA           |
|-----|--------------------------|-------------------------|----------------------------|-------------------------------------|---|---|---------------------|
| 172 | A-G-2011-2640            | 0,031                   | 0,031                      | 1711 Pototxo iturburua              | Nekazaritza eta abeltzaintzarako (ureztatze-erabilera kanpo), herri-hornidurarako                                     | José Urquia Bengoa                            | Aretxabaleta        |
| 173 | A-G-2011-2641            | 0,006                   | 0,006                      | 1905 Urzulo iturburua               | Herri-hornidurarako   | Enrique Urkia Uriarte                         | Aretxabaleta        |
| 174 | A-G-2011-2642            | 0,015                   | 0,015                      | 0002 Iturburua                      | Nekazaritza eta abeltzaintzarako (ureztatze-erabilera kanpo), herri-hornidurarako eta nekazaritzako lurak ureztatzeko | Ildefonsa Zabarte Beitia                      | Aretxabaleta        |
| 175 | A-G-2011-2643            | 0,021                   | 0,021                      | 1533 Etxe Azpia iturburua           | Nekazaritza eta abeltzaintzarako (ureztatze-erabilera kanpo)  | Justino Zaloña Leanizbarrutia                 | Aretxabaleta        |
| 176 | A-G-2011-2645            | 0,049                   | 0,049                      | 1565 Keisti iturburua               | Nekazaritza eta abeltzaintzarako (ureztatze-erabilera kanpo) eta nekazaritzako lurak ureztatzeko                      | Pedro Zubizarreta Berraondo                   | Aretxabaleta        |
| 177 | A-G-2011-2646            | 0,017                   | 0,017                      | 1795 Altzin Iturri iturburua        | Nekazaritza eta abeltzaintzarako (ureztatze-erabilera kanpo), herri-hornidurarako eta nekazaritzako lurak ureztatzeko | Félix Zugasti Ribera                          | Aretxabaleta        |
| 178 | A-G-2011-2648            | 0,048                   | 0,048                      | 1799 Goiko Zelay iturburua          | Nekazaritza eta abeltzaintzarako (ureztatze-erabilera kanpo), herri-hornidurarako                                     | Hermanos Arenaza ur-erabiltzaileen elkarte    | Aretxabaleta        |
| 179 | A-G-2012-0020            | -                       | 296                        | Urkuluko urtegia                    | Herri-hornidurarako eta industria-erabilerarako   | Gipuzkoako ur Kontsortzioa                    | Aretxabaleta        |
|     |                          |                         |                            | Regata Bolibar                      |   |   | Eskoriatza          |
| 180 | A-G-2011-0258            | 0,74                    | -                          | Abiategui                           | Herri-hornidurarako   | Hermanos Hospitalarios de San Juan de Dios    | Arrasate/ Mondragón |
|     |                          | 0,8                     |                            | Uga                                 |   |   |                     |
|     |                          | 0,46                    |                            | Ausobaso                            |   |   |                     |
| 181 | A-G-2011-0396            | 9                       | -                          | Meatzerreka / San Valerio edo Miatz | Herri-hornidurarako   | Arrasateko udala                              | Arrasate/ Mondragón |
| 182 | A-G-2011-0789            | 1,4                     | 1,4                        | Antona-Erreka / Antonia             | Beste erabilera batzuk eta nekazaritzako lurak ureztatzeko  | Arrasateko udala                              | Arrasate/ Mondragón |
| 183 | A-G-2011-1383            | 0,5                     | -                          | Kobate-Erreka / Kobate              | Industria-erabilerarako   | Hormigones Aizko, S.A.                        | Arrasate/ Mondragón |
| 184 | A-G-2011-1469            | 2,22                    | -                          | Aramaio erreka / Aramaio            | Nekazaritzako lurak ureztatzeko   | Emakumeen Ospitale Psikiatrikoa               | Arrasate/ Mondragón |
| 185 | A-G-2011-1850            | 0,1116                  | 0,058                      | Ibarreta-Erreka                     | Nekazaritza eta abeltzaintzarako (ureztatze-erabilera kanpo), herri-hornidurarako eta nekazaritzako lurak ureztatzeko | José Luis Abarrategui Eraña                   | Arrasate/ Mondragón |
| 186 | A-G-2011-1954            | 0,063                   | 0,017                      | Ibarluze                            | Nekazaritzako lurak ureztatzeko   | Arantzazu Zubizarreta Urcelay                 | Arrasate/ Mondragón |
| 187 | A-G-2011-1956            | 0,004                   | 0,004                      | Depósito Simón Arana                | Nekazaritzako lurak ureztatzeko   | Depósito Simón Arana ureztatzaile-elkarte     | Arrasate/ Mondragón |
| 188 | A-G-2011-2030            | 0,35                    | 0,08                       | Kobate erreka                       | Nekazaritzako lurak ureztatzeko   | Cantera y calera de Kobate S.L.               | Arrasate/ Mondragón |
| 189 | A-G-2011-2034            | 1,85                    | 0,002                      | Kobate erreka                       | Industria-erabilerarako   | Hormigones Kobaundi                           | Arrasate/ Mondragón |
| 190 | A-G-2011-2618            | 0,032                   | 0,032                      | 1469 Enaldungo Iturria iturburua    | Herri-hornidurarako   | Enaldungo Iturria ur-erabiltzaileen elkarte   | Arrasate/ Mondragón |
| 191 | A-G-2011-4461            | 0,1                     | 0,052                      | 1331 Iturburua                      | Herri-hornidurarako eta nekazaritzako lurak ureztatzeko   | Simón Arana Iburguen                          | Arrasate/ Mondragón |
| 192 | A-G-2011-4462            | 0,035                   | 0,035                      | 1362 Auzobasoko Iturria iturburua   | Herri-hornidurarako   | Auzo-Basoko-Iturria ur-erabiltzaileen elkarte | Arrasate/ Mondragón |
| 193 | A-G-2011-4463            | 0,014                   | 0,014                      | 1360 Atxabal iturburua              | Herri-hornidurarako   | María Eriz Echaguibel                         | Arrasate/ Mondragón |
| 194 | A-G-2011-4464            | 0,014                   | 0,014                      | 1807 Iturrixa iturburua             | Nekazaritza eta abeltzaintzarako (ureztatze-erabilera kanpo), herri-hornidurarako                                     | Lucio Ezpeleta Urquia                         | Arrasate/ Mondragón |
| 195 | A-G-2011-4465            | 0,16                    | 0,16                       | 1484 Iturburua                      | Herri-hornidurarako   | Arrasateko udala                              | Arrasate/ Mondragón |
| 196 | A-G-2011-4466            | 0,25                    | 0,25                       | 1454 Botx-Ate iturburua             | Herri-hornidurarako   | Arrasateko udala                              | Arrasate/ Mondragón |
| 197 | A-G-2011-4467            | 15                      | 15                         | 1662 Veneras iturburua              | Herri-hornidurarako   | Arrasateko udala                              | Arrasate/ Mondragón |
| 198 | A-G-2011-4468            | 0,017                   | 0,017                      | 1928 Bostate iturburua              | Herri-hornidurarako   | Vicente Zubizarreta Urcelay eta anai-arrebak  | Arrasate/ Mondragón |
| 199 | A-G-2011-4469            | 0,017                   | 0,017                      | 1591 Arriaran Pupa iturburua        | Herri-hornidurarako   | Tomás Acha Madinabeitia                       | Arrasate/ Mondragón |

Emari ekologikoen erregimena ezartzeko Hitzartze prozesua  
Kantauri Ekialdeko Demarkazio Hidrografikoa. EAeko Barne Arroen eremua

| ZK. | ESPEDIENTE ERREFERENTZIA | GEHIENEZKO EMARIA (l/s) | BATEZ BESTEKO EMARIA (l/s) | HARGUNEA                               | ERABILERA   | TITULARRA                                | UDALERRIA          |
|-----|--------------------------|-------------------------|----------------------------|--|---|--|--------------------|
| 200 | A-G-2011-4470            | 0,021                   | 0,021                      | 1500 Iturri-Gorri iturburua            | Nekazaritza eta abeltzaintzarako (ureztatze-erabilera kanpo), herri-hornidurarako                                     | Manuel Aramburuzabala Eguren             | Arrasate/Mondragón |
| 201 | A-G-2011-4471            | 0,012                   | 0,012                      | 1483 Beko-Iturria iturburua            | Nekazaritza eta abeltzaintzarako (ureztatze-erabilera kanpo)  | Máximo Arana Aranzabal                   | Arrasate/Mondragón |
| 202 | A-G-2011-4472            | 0,001                   | 0,001                      | 1332 Abasotxo iturburua                | Nekazaritza eta abeltzaintzarako (ureztatze-erabilera kanpo), herri-hornidurarako                                     | Rosario Arana Argarate                   | Arrasate/Mondragón |
| 203 | A-G-2011-4473            | 0,001                   | 0,001                      | 1354 Etxeaurre iturburua               | Nekazaritza eta abeltzaintzarako (ureztatze-erabilera kanpo), herri-hornidurarako                                     | Rosario Arana Argarate                   | Arrasate/Mondragón |
| 204 | A-G-2011-4475            | 0,002                   | 0,002                      | 1327 Akate 1 iturburua                 | Herri-hornidurarako   | Concepción Ayastuy Arana                 | Arrasate/Mondragón |
| 205 | A-G-2011-4476            | 0,027                   | 0,015                      | 1286 Etxoste iturburua                 | Nekazaritza eta abeltzaintzarako (ureztatze-erabilera kanpo), herri-hornidurarako eta nekazaritzako lurak ureztatzeko | Florentino Ayastuy Ugarte                | Arrasate/Mondragón |
| 206 | A-G-2011-4477            | 0,017                   | 0,017                      | 1368 Etxebarrikobaso iturburua         | Nekazaritza eta abeltzaintzarako (ureztatze-erabilera kanpo)  | María Luisa Barandiaran Uribarren        | Arrasate/Mondragón |
| 207 | A-G-2011-4478            | 0,017                   | 0,017                      | 1465 Lezardi iturburua                 | Nekazaritzako lurak ureztatzeko   | María Luisa Barandiaran Uribarren        | Arrasate/Mondragón |
| 208 | A-G-2011-4479            | 0,017                   | 0,017                      | 1366 Altzarte iturburua                | Nekazaritza eta abeltzaintzarako (ureztatze-erabilera kanpo)  | María Luisa Barandiaran Uribarren        | Arrasate/Mondragón |
| 209 | A-G-2011-4480            | 0,017                   | 0,017                      | 1375 Gaztañari iturburua               | Nekazaritza eta abeltzaintzarako (ureztatze-erabilera kanpo)  | María Luisa Barandiaran Uribarren        | Arrasate/Mondragón |
| 210 | A-G-2011-4481            | 0,017                   | 0,017                      | 1442 Aizetza iturburua                 | Herri-hornidurarako   | María Luisa Barandiaran Uribarren        | Arrasate/Mondragón |
| 211 | A-G-2011-4482            | 0,017                   | 0,017                      | 1471 Urgarai iturburua                 | Herri-hornidurarako   | María Luisa Barandiaran Uribarren        | Arrasate/Mondragón |
| 212 | A-G-2011-4483            | 0,61                    | 0,32                       | 1607 Uribeko-Txabola Iturria iturburua | Nekazaritza eta abeltzaintzarako (ureztatze-erabilera kanpo) eta nekazaritzako lurak ureztatzeko                      | Francisco Bengoa Sagasta                 | Arrasate/Mondragón |
| 213 | A-G-2011-4484            | 0,016                   | 0,016                      | 1596 Metal Iturria-Campanzar iturburua | Herri-hornidurarako   | Francisco Bengoa Sagasta                 | Arrasate/Mondragón |
| 214 | A-G-2011-4485            | 0,016                   | 0,016                      | 1663 Sarako Iturria iturburua          | Herri-hornidurarako   | Francisco Bengoa Sagasta                 | Arrasate/Mondragón |
| 215 | A-G-2011-4486            | 0,008                   | 0,008                      | 1587 Salturri-Arbele iturburua         | Nekazaritza eta abeltzaintzarako (ureztatze-erabilera kanpo)  | Juan Berecibar Ibabe                     | Arrasate/Mondragón |
| 216 | A-G-2011-4487            | 0,004                   | 0,004                      | 1588 Salturri-Akei iturburua           | Nekazaritza eta abeltzaintzarako (ureztatze-erabilera kanpo)  | Juan Berecibar Ibabe                     | Arrasate/Mondragón |
| 217 | A-G-2011-4488            | 0,008                   | 0,008                      | 1582 Salturri-Etxeburu iturburua       | Herri-hornidurarako   | Juan Berecibar Ibabe                     | Arrasate/Mondragón |
| 218 | A-G-2011-4489            | 0,017                   | 0,017                      | 1493 Saasti iturburua                  | Nekazaritza eta abeltzaintzarako (ureztatze-erabilera kanpo), herri-hornidurarako eta nekazaritzako lurak ureztatzeko | Juan José Bolibar Pildain                | Arrasate/Mondragón |
| 219 | A-G-2011-4490            | 0,017                   | 0,017                      | 1821 Iturburua                         | Nekazaritza eta abeltzaintzarako (ureztatze-erabilera kanpo), herri-hornidurarako eta nekazaritzako lurak ureztatzeko | Agustín Bolinga Garay                    | Arrasate/Mondragón |
| 220 | A-G-2011-4491            | 0,5                     | 0,5                        | 1610 Beko Iturri Gorri 1 iturburua     | Nekazaritzako lurak ureztatzeko   | Laboral Kutxa eta beste batzuk           | Arrasate/Mondragón |
| 221 | A-G-2011-4492            | 0,33                    | 0,33                       | 1626 Beko-Iturri-Gorri 2 iturburua     | Nekazaritzako lurak ureztatzeko   | Laboral Kutxa                            | Arrasate/Mondragón |
| 222 | A-G-2011-4493            | 0,017                   | 0,017                      | 1649 Erdiko Iturri iturburua           | Nekazaritzako lurak ureztatzeko   | Laboral Kutxa                            | Arrasate/Mondragón |
| 223 | A-G-2011-4494            | 0,05                    | 0,05                       | 1652 Olandiano-Iturri iturburua        | Nekazaritzako lurak ureztatzeko   | Laboral Kutxa                            | Arrasate/Mondragón |
| 224 | A-G-2011-4495            | 0,12                    | 0,12                       | 1560 Artxingera iturburua              | Industria-erabilerarako   | Canteras Campanzar, S.L.                 | Arrasate/Mondragón |
| 225 | A-G-2011-4496            | 0,016                   | 0,016                      | 1589 Akei iturburua                    | Nekazaritza eta abeltzaintzarako (ureztatze-erabilera kanpo), herri-hornidurarako                                     | Akei ur-erabiltzaileen elkarte           | Arrasate/Mondragón |
| 226 | A-G-2011-4497            | 0,083                   | 0,052                      | 1260 Auzo-Baso iturburua               | Nekazaritza eta abeltzaintzarako (ureztatze-erabilera kanpo), herri-hornidurarako eta nekazaritzako lurak ureztatzeko | Basoko Iturria ur-erabiltzaileen elkarte | Arrasate/Mondragón |
| 227 | A-G-2011-4498            | 0,035                   | 0,035                      | 1632 Cantera Arro iturburua            | Herri-hornidurarako eta nekazaritzako lurak ureztatzeko   | Cantera Arro ur-erabiltzaileen elkarte   | Arrasate/Mondragón |
| 228 | A-G-2011-4499            | 0,015                   | 0,015                      | 1432 Tella Iturri iturburua            | Nekazaritza eta abeltzaintzarako (ureztatze-erabilera kanpo)  | Enuzketas ur-erabiltzaileen elkarte      | Arrasate/Mondragón |



Emari ekologikoen erregimena ezartzeko Hitzartze prozesua  
Kantauri Ekialdeko Demarkazio Hidrografikoa. EAEko Barne Arroen eremua

| ZK. | ESPEDIENTE ERREFERENTZIA | GEHIENEZKO EMARIA (l/s) | BATEZ BESTEKO EMARIA (l/s) | HARGUNEA                          | ERABILERA   | TITULARRA   | UDALERRIA           |
|-----|--------------------------|-------------------------|----------------------------|-----------------------------------|---|---|---------------------|
| 229 | A-G-2011-4500            | 0,025                   | 0,025                      | 1431 Sasiko Iturri iturburua      | Nekazaritza eta abeltzaintzarako (ureztatze-erabilera kanpo), herri-hornidurarako                                     | Enuzketas ur-erabiltzaileen elkarte                       | Arrasate/ Mondragón |
| 230 | A-G-2011-4501            | 0,092                   | 0,092                      | 1467 Iñustegui iturburua          | Nekazaritza eta abeltzaintzarako (ureztatze-erabilera kanpo), herri-hornidurarako eta nekazaritzako lurak ureztatzeko | Udala auzoko auzotarren batzordea (auzoaren beheko aldea) | Arrasate/ Mondragón |
| 231 | A-G-2011-4502            | 0,098                   | 0,098                      | 1492 Goiko-Solo iturburua         | Nekazaritza eta abeltzaintzarako (ureztatze-erabilera kanpo), herri-hornidurarako eta nekazaritzako lurak ureztatzeko | Udala auzoko auzotarren batzordea (auzoaren goiko aldea)  | Arrasate/ Mondragón |
| 232 | A-G-2011-4503            | 0,017                   | 0,017                      | 1595 Eguzkitza iturburua          | Nekazaritza eta abeltzaintzarako (ureztatze-erabilera kanpo), herri-hornidurarako eta nekazaritzako lurak ureztatzeko | Jesús Crucelaegui Belategui                               | Arrasate/ Mondragón |
| 233 | A-G-2011-4504            | 0,017                   | 0,017                      | 1468 Goiko-Iturri iturburua       | Herri-hornidurarako   | José Antonio Echave Urteaga                               | Arrasate/ Mondragón |
| 234 | A-G-2011-4505            | 0,017                   | 0,017                      | 1713 Goiko-Iturri iturburua       | Nekazaritza eta abeltzaintzarako (ureztatze-erabilera kanpo), herri-hornidurarako                                     | Dominica Elorza Heriz                                     | Arrasate/ Mondragón |
| 235 | A-G-2011-4506            | 0,012                   | 0,012                      | 1696 Hierro de Basopoto iturburua | Herri-hornidurarako   | Fabián Etxebarria Berecibar                               | Arrasate/ Mondragón |
| 236 | A-G-2011-4507            | 0,001                   | 0,001                      | 1341 Bisiola iturburua            | Herri-hornidurarako   | Paulino Ibabe Zubizarreta                                 | Arrasate/ Mondragón |
| 237 | A-G-2011-4508            | 0,017                   | 0,017                      | 1462 Txukurriilo iturburua        | Nekazaritza eta abeltzaintzarako (ureztatze-erabilera kanpo), herri-hornidurarako eta nekazaritzako lurak ureztatzeko | Daniel Ibabe Zumelaga                                     | Arrasate/ Mondragón |
| 238 | A-G-2011-4509            | 0,017                   | 0,017                      | 1704 Cobazar 2 iturburua          | Herri-hornidurarako   | Felisa Idarraga Aizpurua                                  | Arrasate/ Mondragón |
| 239 | A-G-2011-4510            | 0,017                   | 0,017                      | 1680 Cobazar 1 iturburua          | Herri-hornidurarako   | Felisa Idarraga Aizpurua                                  | Arrasate/ Mondragón |
| 240 | A-G-2011-4511            | 0,017                   | 0,017                      | 1868 Iturri iturburua             | Herri-hornidurarako   | Asunción Irasuegui Ortueta                                | Arrasate/ Mondragón |
| 241 | A-G-2011-4512            | 0,52                    | 0,11                       | 1748 kintal Erreka 2 iturburua    | Herri-hornidurarako eta nekazaritzako lurak ureztatzeko   | María Asunción Iturbe Bengoa                              | Arrasate/ Mondragón |
| 242 | A-G-2011-4513            | 0,52                    | 0,11                       | 1753 Kintal Erreka 1 iturburua    | Herri-hornidurarako eta nekazaritzako lurak ureztatzeko   | María Asunción Iturbe Bengoa                              | Arrasate/ Mondragón |
| 243 | A-G-2011-4514            | 0,004                   | 0,004                      | 1771 Errekatxo iturburua          | Nekazaritza eta abeltzaintzarako (ureztatze-erabilera kanpo)  | María Asunción Iturbe Bengoa                              | Arrasate/ Mondragón |
| 244 | A-G-2011-4515            | 0,012                   | 0,008                      | 1461 Iturri Txiki iturburua       | Nekazaritzako lurak ureztatzeko   | Hermanos Jauregui Zubizarreta                             | Arrasate/ Mondragón |
| 245 | A-G-2011-4516            | 0,025                   | 0,025                      | 1576 Ogigeta iturburua            | Nekazaritza eta abeltzaintzarako (ureztatze-erabilera kanpo), herri-hornidurarako                                     | Nieves Korostola Egidazu                                  | Arrasate/ Mondragón |
| 246 | A-G-2011-4517            | 0,025                   | 0,025                      | 1573 Txara-Poto iturburua         | Nekazaritza eta abeltzaintzarako (ureztatze-erabilera kanpo), herri-hornidurarako                                     | Nieves Korostola Egidazu                                  | Arrasate/ Mondragón |
| 247 | A-G-2011-4518            | 0,39                    | 0,39                       | 1535 Olia iturburua               | Nekazaritza eta abeltzaintzarako (ureztatze-erabilera kanpo), herri-hornidurarako eta nekazaritzako lurak ureztatzeko | Manuel Marcaide Soraluze                                  | Arrasate/ Mondragón |
| 248 | A-G-2011-4519            | 0,011                   | 0,011                      | 1525 Hierro iturburua             | Nekazaritza eta abeltzaintzarako (ureztatze-erabilera kanpo), herri-hornidurarako eta nekazaritzako lurak ureztatzeko | Paco Mondragón Garay                                      | Arrasate/ Mondragón |
| 249 | A-G-2011-4520            | 0,011                   | 0,011                      | 1540 Olia 2 iturburua             | Nekazaritza eta abeltzaintzarako (ureztatze-erabilera kanpo), herri-hornidurarako eta nekazaritzako lurak ureztatzeko | Paco Mondragón Garay                                      | Arrasate/ Mondragón |
| 250 | A-G-2011-4521            | 0,008                   | 0,008                      | 1779 Iturburua                    | Nekazaritza eta abeltzaintzarako (ureztatze-erabilera kanpo), herri-hornidurarako eta nekazaritzako lurak ureztatzeko | Santiago Mógica   | Arrasate/ Mondragón |
| 251 | A-G-2011-4522            | 0,1                     | 0,1                        | 1494 Iturri iturburua             | Nekazaritza eta abeltzaintzarako (ureztatze-erabilera kanpo) eta nekazaritzako lurak ureztatzeko                      | Lucio Murgoitio Madariaga                                 | Arrasate/ Mondragón |
| 252 | A-G-2011-4523            | 0,042                   | 0,042                      | 1482 Iñuztegi iturburua           | Nekazaritza eta abeltzaintzarako (ureztatze-erabilera kanpo), herri-hornidurarako eta nekazaritzako lurak ureztatzeko | Lucia Otaduy Echaniz                                      | Arrasate/ Mondragón |
| 253 | A-G-2011-4524            | 0,017                   | 0,017                      | 1770 Iturri-Barria iturburua      | Nekazaritza eta abeltzaintzarako (ureztatze-erabilera kanpo), herri-hornidurarako                                     | Juan José Otaduy Echevarria                               | Arrasate/ Mondragón |
| 254 | A-G-2011-4525            | 0,017                   | 0,017                      | 1451 Urretxu Txiki iturburua      | Herri-hornidurarako   | Dionisio Pagalday Leibar                                  | Arrasate/ Mondragón |

Emari ekologikoen erregimena ezartzeko Hitzartze prozesua  
Kantauri Ekialdeko Demarkazio Hidrografikoa. EAeko Barne Arroen eremua

| ZK. | ESPEDIENTE ERREFERENTZIA | GEHIENEZKO EMARIA (l/s) | BATEZ BESTEKO EMARIA (l/s) | HARGUNEA                             | ERABILERA   | TITULARRA   | UDALERRIA          |
|-----|--------------------------|-------------------------|----------------------------|--------------------------------------|---|---|--------------------|
| 255 | A-G-2011-4526            | 0,20                    | 0,11                       | 1619 Solo Potoko Ura iturburua       | Herri-hornidurarako eta nekazaritzako lurak ureztatzeko   | Iñaki ildain Cenitagoia                             | Arrasate/Mondragón |
| 256 | A-G-2011-4527            | 0,02                    | 0,011                      | 1597 Iturri Berri iturburua          | Herri-hornidurarako eta nekazaritzako lurak ureztatzeko   | Iñaki Pildain Centagoia                             | Arrasate/Mondragón |
| 257 | A-G-2011-4528            | 0,017                   | 0,017                      | 1526 Isasi-Gain iturburua            | Herri-hornidurarako eta nekazaritzako lurak ureztatzeko   | Roberto Telleria Jorge                              | Arrasate/Mondragón |
| 258 | A-G-2011-4529            | 0,017                   | 0,017                      | 1782 Azu-Gaingoa iturburua           | Nekazaritza eta abeltzaintzarako (ureztatze-erabilera kanpo), herri-hornidurarako                                     | Félix Ugalde Lizarralde                             | Arrasate/Mondragón |
| 259 | A-G-2011-4530            | 0,023                   | 0,023                      | 1658 Landa Barren iturburua          | Nekazaritza eta abeltzaintzarako (ureztatze-erabilera kanpo), herri-hornidurarako                                     | María Cruz Viteri Beitia                            | Arrasate/Mondragón |
| 260 | A-G-2011-4531            | 0,031                   | 0,025                      | 1690 Metal Posu iturburua            | Nekazaritza eta abeltzaintzarako (ureztatze-erabilera kanpo), herri-hornidurarako eta nekazaritzako lurak ureztatzeko | María Cruz Viteri Beitia                            | Arrasate/Mondragón |
| 261 | A-G-2011-4532            | 0,017                   | 0,017                      | 1499 Arteaga-Ondo iturburua          | Nekazaritza eta abeltzaintzarako (ureztatze-erabilera kanpo), herri-hornidurarako eta nekazaritzako lurak ureztatzeko | Basilio Zubia Larrea                                | Arrasate/Mondragón |
| 262 | A-G-2011-4539            | 0,007                   | 0,007                      | 1755 Etxe Garay iturburua            | Nekazaritza eta abeltzaintzarako (ureztatze-erabilera kanpo), herri-hornidurarako                                     | María Luisa Errarte                                 | Arrasate/Mondragón |
| 263 | A-G-2011-4550            | 0,022                   | 0,022                      | 1373 Atxabal-Gain galeria            | Nekazaritza eta abeltzaintzarako (ureztatze-erabilera kanpo)  | Ignacio Zuazubiscar Echave                          | Arrasate/Mondragón |
| 264 | A-G-2011-5325            | -                       | 0,11                       | Miraballes erreka                    | Olandixo tuneleko suhiltzaile zerbitzua   | Gipuzkoako Foru Aldundia Azpiegituren Saila         | Arrasate/Mondragón |
| 265 | A-G-2011-0215            | 1                       | -                          | Izenik gabeko zundaketa              | Nekazaritza eta abeltzaintzarako (ureztatze-erabilera kanpo)  | J. M. Ansoa eta beste batzuk, S.C. Elkarte          | Azkoitia           |
| 266 | A-G-2011-1792            | 0,1                     | 0,1                        | Karakoleta                           | Nekazaritza eta abeltzaintzarako (ureztatze-erabilera kanpo), herri-hornidurarako                                     | Karakoleta ur-erabiltzaileen elkarte                | Azkoitia           |
| 267 | A-G-2011-2031            | 0,091                   | 0,091                      | Lizartxu iturburua                   | Nekazaritza eta abeltzaintzarako (ureztatze-erabilera kanpo), herri-hornidurarako                                     | María Isabel Bastida Elorza                         | Azkoitia           |
| 268 | A-G-2011-2092            | 0,018                   | -                          | Aiarta Arendain Azpia / Izenik gabe  | Herri-hornidurarako   | Ángel Crucelegui                                    | Azkoitia           |
| 269 | A-G-2011-2857            | 0,04                    | 0,04                       | 3116 Lamberri iturburua              | Nekazaritza eta abeltzaintzarako (ureztatze-erabilera kanpo)  | Simón Aldabaldetrecu Uranga                         | Azkoitia           |
| 270 | A-G-2011-2892            | 0,024                   | 0,024                      | 2952 Luixako Iturria iturburua       | Nekazaritza eta abeltzaintzarako (ureztatze-erabilera kanpo), herri-hornidurarako                                     | Contxi Azpiazu Uranga                               | Azkoitia           |
| 271 | A-G-2011-2920            | 0,05                    | 0,05                       | 2877 Kakoleta iturburua              | Nekazaritza eta abeltzaintzarako (ureztatze-erabilera kanpo), herri-hornidurarako                                     | Kakoleta ur-erabiltzaileen elkarte                  | Azkoitia           |
| 272 | A-G-2011-2937            | 0,24                    | 0,24                       | 3031 Txabol Aldeko Iturria iturburua | Nekazaritza eta abeltzaintzarako (ureztatze-erabilera kanpo), herri-hornidurarako eta nekazaritzako lurak ureztatzeko | Txabor Aldeko Iturriarena ur-erabiltzaileen elkarte | Azkoitia           |
| 273 | A-G-2011-2943            | 0,012                   | 0,012                      | 3042 Aiarta iturburua                | Herri-hornidurarako   | Ángel Crucelegui Arocena                            | Azkoitia           |
| 274 | A-G-2011-2992            | 0,067                   | 0,067                      | 3235 Goiko Zelai iturburua           | Nekazaritza eta abeltzaintzarako (ureztatze-erabilera kanpo), herri-hornidurarako                                     | Juan Uranga Aldabaldetrecu                          | Azkoitia           |
| 275 | A-G-2011-2993            | 0,067                   | 0,067                      | 3203 Argain iturburua                | Nekazaritza eta abeltzaintzarako (ureztatze-erabilera kanpo), herri-hornidurarako                                     | Juan Uranga Aldabaldetrecu                          | Azkoitia           |
| 276 | A-G-2011-2994            | 0,008                   | 0,008                      | 3083 Iturraga iturburua              | Nekazaritza eta abeltzaintzarako (ureztatze-erabilera kanpo), herri-hornidurarako                                     | José María Uranga Arriola                           | Azkoitia           |
| 277 | A-G-2011-3028            | 0,017                   | 0,017                      | 3262 Artola Kurutzia iturburua       | Nekazaritza eta abeltzaintzarako (ureztatze-erabilera kanpo), herri-hornidurarako                                     | Joseba Juaristi Otaño                               | Azkoitia           |
| 278 | A-G-2011-3061            | 0,031                   | 0,031                      | 2941 Aine Buru iturburua             | Nekazaritza eta abeltzaintzarako (ureztatze-erabilera kanpo), herri-hornidurarako                                     | Josefa Oiarzabal Juaristi                           | Azkoitia           |
| 279 | A-G-2011-3572            | 14,46                   | 14,46                      | 3117 Arrospide iturburua             | Herri-hornidurarako   | Debako udala  | Azkoitia           |
| 280 | A-G-2011-3573            | 14,46                   | 14,46                      | 3144 Arrospide iturburua             | Herri-hornidurarako   | Debako udala  | Azkoitia           |
| 281 | A-G-2011-3574            | 14,46                   | 14,46                      | 3224 Laxao1 iturburua                | Herri-hornidurarako   | Debako udala  | Azkoitia           |
| 282 | A-G-2011-3667            | 0,017                   | 0,017                      | 3299 Larrier-Aldia iturburua         | Nekazaritza eta abeltzaintzarako (ureztatze-erabilera kanpo), herri-hornidurarako                                     | Francisco Izaguirre Uraín                           | Azkoitia           |

Emari ekologikoen erregimena ezartzeko Hitzartze prozesua  
Kantauri Ekialdeko Demarkazio Hidrografikoa. EAEko Barne Arroen eremua

| ZK. | ESPEDIENTE ERREFERENTZIA | GEHIENEZKO EMARIA (l/s) | BATEZ BESTEKO EMARIA (l/s) | HARGUNEA   | ERABILERA   | TITULARRA                              | UDALERRIA |
|-----|--------------------------|-------------------------|----------------------------|--|---|--|-----------|
| 283 | A-G-2011-0029            | 0,041                   | -                          | 6843 Izuzkitza iturburua                         | Nekazaritza eta abeltzaintzarako (ureztatze-erabilera kanpo), herri-hornidurarako eta nekazaritzako lurak ureztatzeko | José Mujica Mujica                     | Bergara   |
| 284 | A-G-2011-0064            | -                       | 0,041                      | 6847 Etxaburukua iturburua                       | Nekazaritza eta abeltzaintzarako (ureztatze-erabilera kanpo), herri-hornidurarako                                     | Joseba Iñaki Osa Osa                   | Bergara   |
| 285 | A-G-2011-0075            | 0,030                   | 0,015                      | Muskitxu (Muskitxu-barrena) iturburua            | Nekazaritza eta abeltzaintzarako (ureztatze-erabilera kanpo) eta nekazaritzako lurak ureztatzeko                      | Muskitxu elkarte                       | Bergara   |
| 286 | A-G-2011-0159            | 0,330                   | 0,002                      | Deba   | Nekazaritzako lurak ureztatzeko   | Koldo Lasa Onaindia                    | Bergara   |
| 287 | A-G-2011-0222            | 72                      | 60                         | Deba   | Industria-erabilerarako   | Aceralia Perfiles Bergara, S.A.        | Bergara   |
| 288 | A-G-2011-0548            | 2                       | -                          | Arane-Erreka / Arames                            | Herri-hornidurarako (edateko izan ezik) eta nekazaritzako lurak ureztatzeko   | Arane erreka ur-erabiltzaileen elkarte | Bergara   |
| 289 | A-G-2011-0925            | 0,35                    | -                          | Aibar-Erreka                                     | Herri-hornidurarako eta nekazaritzako lurak ureztatzeko   | Luís Garitano                          | Bergara   |
| 290 | A-G-2011-1248            | 0,53                    | -                          | Deba   | Nekazaritzako lurak ureztatzeko   | Juan Olabarría Urcelay                 | Bergara   |
| 291 | A-G-2011-1317            | 0,83                    | -                          | Elkoro-Miño-Alde                                 | Herri-hornidurarako, industria-erabilerarako eta nekazaritzako lurak ureztatzeko                                      | Juan Mendivil Maiztegui                | Bergara   |
| 292 | A-G-2011-1319            | 0,032                   | -                          | Artezari / Artesari                              | Nekazaritza eta abeltzaintzarako (ureztatze-erabilera kanpo), herri-hornidurarako eta nekazaritzako lurak ureztatzeko | José María Iza Murua                   | Bergara   |
| 293 | A-G-2011-1416            | 0,1                     | -                          | Supideko iturria                                 | Herri-hornidurarako   | Clara Sanabria                         | Bergara   |
| 294 | A-G-2011-1419            | 0,014                   | -                          | Iturriberri                                      | Herri-hornidurarako eta nekazaritzako lurak ureztatzeko   | Anastasio Unanue Sarasqueta            | Bergara   |
| 295 | A-G-2011-1473            | 0,066                   | -                          | Arane-1 / Arane-Erreka<br>Arane-2 / Arane-Erreka | Nekazaritza eta abeltzaintzarako (ureztatze-erabilera kanpo), herri-hornidurarako eta nekazaritzako lurak ureztatzeko | Ignacio Villar Narvaiza                | Bergara   |
| 296 | A-G-2011-1474            | 0,011                   | -                          | Ubera / Elgeta                                   | Beste erabilera batzuk eta industria-erabilerarako  | Talleres Mendi                         | Bergara   |
| 297 | A-G-2011-1501            | 0,1                     | -                          | Lezan / Ubera                                    | Herri-hornidurarako   | Ignacio Ascasibar Mendizábal           | Bergara   |
| 298 | A-G-2011-1502            | 0,025                   | -                          | Lazpiur / Pedro Lazpiurren jabetza den iturburua | Nekazaritza eta abeltzaintzarako (ureztatze-erabilera kanpo), herri-hornidurarako eta nekazaritzako lurak ureztatzeko | Máximo Gaztelu Aguirre                 | Bergara   |
| 299 | A-G-2011-1547            | 0,5                     | -                          | Frances-Iturri                                   | Nekazaritza eta abeltzaintzarako (ureztatze-erabilera kanpo), herri-hornidurarako eta nekazaritzako lurak ureztatzeko | Eusebio Aguirre Catarain               | Bergara   |
| 300 | A-G-2011-1558            | 0,17                    | -                          | Izenik gabe / Atxotegi-Erreka                    | Nekazaritza eta abeltzaintzarako (ureztatze-erabilera kanpo), herri-hornidurarako eta nekazaritzako lurak ureztatzeko | Asilo Casa de Beneficencia de Bergara  | Bergara   |
| 301 | A-G-2011-1632            | 1                       | -                          | Ubera  | Nekazaritzako lurak ureztatzeko   | Luís María Aguirre Tellería            | Bergara   |
| 302 | A-G-2011-1633            | 0,066                   | 0,067                      | Gainekoa   | Nekazaritza eta abeltzaintzarako (ureztatze-erabilera kanpo), herri-hornidurarako eta nekazaritzako lurak ureztatzeko | Dominica Arruti Mazmela                | Bergara   |
| 303 | A-G-2011-1634            | 0,0127                  | -                          | Artezari / Artesari                              | Nekazaritza eta abeltzaintzarako (ureztatze-erabilera kanpo), herri-hornidurarako eta nekazaritzako lurak ureztatzeko | Edurne Iza Garmendia                   | Bergara   |
| 304 | A-G-2011-1765            | 0,083                   | 0,043                      | Atxotegi-Erreka / Atxotegi                       | Nekazaritza eta abeltzaintzarako (ureztatze-erabilera kanpo), herri-hornidurarako eta nekazaritzako lurak ureztatzeko | Luis Larraza Urtizberea                | Bergara   |
| 305 | A-G-2011-1801            | 0,01                    | 0,01                       | Ur-Zalto   | Nekazaritza eta abeltzaintzarako (ureztatze-erabilera kanpo), herri-hornidurarako eta nekazaritzako lurak ureztatzeko | Juan Urizar Aguirrebengoa              | Bergara   |
| 306 | A-G-2011-1804            | 0,035                   | 0,025                      | Ola-iturri                                       | Nekazaritza eta abeltzaintzarako (ureztatze-erabilera kanpo), herri-hornidurarako eta nekazaritzako lurak ureztatzeko | Ramon Belar Gorosabel                  | Bergara   |

Emari ekologikoen erregimena ezartzeko Hitzartze prozesua  
Kantauri Ekialdeko Demarkazio Hidrografikoa. EAeko Barne Arroen eremua

| ZK. | ESPEDIENTE ERREFERENTZIA | GEHIENEZKO EMARIA (l/s)  | BATEZ BESTEKO EMARIA (l/s) | HARGUNEA                               | ERABILERA  | TITULARRA                                    | UDALERRIA |
|-----|--------------------------|--------------------------|----------------------------|--|--|--|-----------|
| 307 | A-G-2011-1814            | 0,0265                   | 0,0250                     | Upetxo-Aierdi                          | Nekazaritza eta abeltzaintzarako (ureztatze-erabilera kanpo), herri-hornidurarako eta nekazaritzako lurrak ureztatzeko | Teodora Iturbe Arenaza                       | Bergara   |
| 308 | A-G-2011-1835            | 0,5 (15 ordu eta 33 min) | -                          | Angiozar-Erreka / Angiozar             | Nekazaritzako lurrak ureztatzeko   | Aguirrezabal Aranzabal anai-arrebak          | Bergara   |
| 309 | A-G-2011-1851            | 0,76                     | 0,15                       | Angiozar-Erreka / Angiozar             | Beste erabilera batzuk eta industria-erabilera   | Estampaciones Torber, S.L.                   | Bergara   |
| 310 | A-G-2011-1862            | 0,028                    | 0,028                      | Kurutze                                | Herri-hornidurarako eta nekazaritzako lurrak ureztatzeko   | Kurutze ur-erabiltzaileen elkarte            | Bergara   |
| 311 | A-G-2011-1882            | 25                       | -                          | Pol-Pol                                | Herri-hornidurarako  | Bergarako udala                              | Bergara   |
| 312 | A-G-2011-1953            | 0,829                    | -                          | Atxotegi-Erreka / Urkitza-Erreka       | Nekazaritza eta abeltzaintzarako (ureztatze-erabilera kanpo), herri-hornidurarako eta nekazaritzako lurrak ureztatzeko | Urkitza-Erreka ur-erabiltzaileen elkarte     | Bergara   |
| 313 | A-G-2011-2027            | 0,0115                   | 0,0115                     | Lesarri-Aurtengoa iturburua            | Herri-hornidurarako  | Francisco Alberdi Aguirre                    | Bergara   |
| 314 | A-G-2011-2028            | 0,046                    | 0,012                      | Lesarri-goikoa iturburua               | Nekazaritza eta abeltzaintzarako (ureztatze-erabilera kanpo), herri-hornidurarako                                      | Jesús Altube Albisua                         | Bergara   |
| 315 | A-G-2011-2081            | 0,067                    | -                          | Gainekoa                               | Nekazaritza eta abeltzaintzarako (ureztatze-erabilera kanpo), herri-hornidurarako eta nekazaritzako lurrak ureztatzeko | José Marzo Martínez                          | Bergara   |
| 316 | A-G-2011-3344            | 0,264                    | 0,264                      | 2516 Gaztañadi-2 iturburua             | Nekazaritza eta abeltzaintzarako (ureztatze-erabilera kanpo), herri-hornidurarako eta nekazaritzako lurrak ureztatzeko | Rafael Azcarate Urbiesalgo                   | Bergara   |
| 317 | A-G-2011-3345            | 0,264                    | 0,264                      | 2519 Gaztañadi I iturburua             | Nekazaritza eta abeltzaintzarako (ureztatze-erabilera kanpo), herri-hornidurarako eta nekazaritzako lurrak ureztatzeko | Rafael Azcarate Urbiesalgo                   | Bergara   |
| 318 | A-G-2011-3346            | 0,035                    | 0,035                      | 2411 Unamunoturri iturburua            | Nekazaritza eta abeltzaintzarako (ureztatze-erabilera kanpo), herri-hornidurarako                                      | Unamuno Iturri ur-erabiltzaileen elkarte     | Bergara   |
| 319 | A-G-2011-3347            | 0,876                    | 0,290                      | 2497 Larrarte-iturri iturburua         | Nekazaritza eta abeltzaintzarako (ureztatze-erabilera kanpo), herri-hornidurarako eta nekazaritzako lurrak ureztatzeko | Matías Igartua Arruti                        | Bergara   |
| 320 | A-G-2011-3348            | 0,131                    | 0,131                      | 2164 Erreakia iturburua                | Nekazaritza eta abeltzaintzarako (ureztatze-erabilera kanpo), herri-hornidurarako eta nekazaritzako lurrak ureztatzeko | Erreakia iturburua ur-erabiltzaileen elkarte | Bergara   |
| 321 | A-G-2011-3350            | 0,017                    | 0,017                      | 2194 Ataloaldeko Iturria iturburua     | Herri-hornidurarako  | Edurne Aguirre Irasuegui                     | Bergara   |
| 322 | A-G-2011-3351            | 0,038                    | 0,038                      | 2521 Errekatxuko Iturrixa iturburua    | Herri-hornidurarako  | Luís Agirre Ugalde                           | Bergara   |
| 323 | A-G-2011-3352            | 0,012                    | 0,012                      | 2216 Palday Iturri iturburua           | Herri-hornidurarako  | Luís María Aguirre Telleria                  | Bergara   |
| 324 | A-G-2011-3353            | 0,027                    | 0,027                      | 2377 Belastegi-ko Errekatxoa iturburua | Nekazaritza eta abeltzaintzarako (ureztatze-erabilera kanpo), herri-hornidurarako                                      | Jesús Aizpiri Arrieta                        | Bergara   |
| 325 | A-G-2011-3356            | 0,017                    | 0,017                      | 2717 Costei Esparru iturburua          | Nekazaritza eta abeltzaintzarako (ureztatze-erabilera kanpo), herri-hornidurarako                                      | José Alberdi Muruamendaraz                   | Bergara   |
| 326 | A-G-2011-3357            | 0,04                     | 0,04                       | 2693 Ontzola Iturri iturburua          | Nekazaritza eta abeltzaintzarako (ureztatze-erabilera kanpo), herri-hornidurarako                                      | Ontzola Iturri ur-erabiltzaileen elkarte     | Bergara   |
| 327 | A-G-2011-3358            | 0,028                    | 0,028                      | 2226 Metala iturburua                  | Herri-hornidurarako  | Juana Alberdi Uriguen                        | Bergara   |
| 328 | A-G-2011-3359            | 0,012                    | 0,012                      | 2483 Albergo ondoa iturburua           | Herri-hornidurarako  | José Luís Alcelay Irazola                    | Bergara   |
| 329 | A-G-2011-3360            | 0,96                     | 0,96                       | 2171 Agarrebeña Iturrixa iturburua     | Nekazaritza eta abeltzaintzarako (ureztatze-erabilera kanpo), herri-hornidurarako eta nekazaritzako lurrak ureztatzeko | Luís María Aldazabal Urcelai                 | Bergara   |
| 330 | A-G-2011-3361            | 0,017                    | 0,017                      | 1958 Etxaburua iturburua               | Herri-hornidurarako  | Félix Aldekoa Larrañaga                      | Bergara   |
| 331 | A-G-2011-3362            | 0,017                    | 0,017                      | 1965 Aldapa iturburua                  | Herri-hornidurarako  | Félix Aldekoa Larrañaga                      | Bergara   |
| 332 | A-G-2011-3364            | 0,01                     | 0,01                       | 2152 Arrikotxo-Pe iturburua            | Nekazaritza eta abeltzaintzarako (ureztatze-erabilera kanpo)   | José María Altuna Gallastegui                | Bergara   |
| 333 | A-G-2011-3366            | 0,01                     | 0,01                       | 2139 Bide Pe iturburua                 | Nekazaritza eta abeltzaintzarako (ureztatze-erabilera kanpo)   | José María Altuna Gallastegui                | Bergara   |

Emari ekologikoen erregimena ezartzeko Hitzartze prozesua  
Kantauri Ekialdeko Demarkazio Hidrografikoa. EAEko Barne Arroen eremua

| ZK. | ESPEDIENTE ERREFERENTZIA | GEHIENEZKO EMARIA (l/s) | BATEZ BESTEKO EMARIA (l/s) | HARGUNEA                              | ERABILERA   | TITULARRA                                 | UDALERRIA |
|-----|--------------------------|-------------------------|----------------------------|---------------------------------------|---|---|-----------|
| 334 | A-G-2011-3367            | 0,014                   | 0,014                      | 2108 Metal Iturri iturburua           | Herri-hornidurarako   | Felipe Altuna Egidazu                     | Bergara   |
| 335 | A-G-2011-3369            | 0,009                   | 0,009                      | 2290 Etxe Aurreko Iturria iturburua   | Herri-hornidurarako   | María del Carmen Altuna San Miguel        | Bergara   |
| 336 | A-G-2011-3370            | 0,017                   | 0,017                      | 2052 Etxe Aurre-Koa iturburua         | Herri-hornidurarako   | Paulino Alustiza Gaztelu                  | Bergara   |
| 337 | A-G-2011-3371            | 0,099                   | 0,099                      | 2286 Errekatxo iturburua              | Nekazaritza eta abeltzaintzarako (ureztatze-erabilera kanpo), herri-hornidurarako                                     | Miguel Anegui Iburguren                   | Bergara   |
| 338 | A-G-2011-3372            | 0,017                   | 0,017                      | 2433 Etxabuniko Iturria iturburua     | Herri-hornidurarako   | María Anieta Mumamendiaraz                | Bergara   |
| 339 | A-G-2011-3373            | 0,009                   | 0,009                      | 2719 Perder Iturri iturburua          | Herri-hornidurarako   | Arantzazu Igartua Larrañagaa              | Bergara   |
| 340 | A-G-2011-3374            | 0,019                   | 0,019                      | 1712 Olamendi Iturria iturburua       | Nekazaritza eta abeltzaintzarako (ureztatze-erabilera kanpo), herri-hornidurarako                                     | Ramón Apraiz Arbulu                       | Bergara   |
| 341 | A-G-2011-3377            | 0,017                   | 0,017                      | 2621 Atai Iturri iturburua            | Nekazaritza eta abeltzaintzarako (ureztatze-erabilera kanpo), herri-hornidurarako                                     | Eusebio Arando Alberdi                    | Bergara   |
| 342 | A-G-2011-3378            | 0,07                    | 0,07                       | 2574 Beheko Iturrixa iturburua        | Nekazaritzako lurak ureztatzeko   | José María Arando Zangitu                 | Bergara   |
| 343 | A-G-2011-3379            | 0,05                    | 0,05                       | 2593 Laban Basoko Iturrixa iturburua  | Herri-hornidurarako eta nekazaritzako lurak ureztatzeko   | José María Arando Zangitu                 | Bergara   |
| 344 | A-G-2011-3380            | 0,036                   | 0,036                      | Etxe-Burua                            | Nekazaritza eta abeltzaintzarako (ureztatze-erabilera kanpo), herri-hornidurarako eta nekazaritzako lurak ureztatzeko | M <sup>a</sup> Jesús Aranzabal Alberdi    | Bergara   |
| 345 | A-G-2011-3381            | 0,002                   | 0,002                      | 2103 Itxurrixa iturburua              | Nekazaritza eta abeltzaintzarako (ureztatze-erabilera kanpo)  | Justa Aranzabal Aranzabal                 | Bergara   |
| 346 | A-G-2011-3382            | 0,007                   | 0,007                      | 1692 Goiko iturri iturburua           | Herri-hornidurarako   | Miguel María Aranzabal Zabala             | Bergara   |
| 347 | A-G-2011-3383            | 0,024                   | 0,024                      | 2142 Gastai-Hartu iturburua           | Nekazaritza eta abeltzaintzarako (ureztatze-erabilera kanpo), herri-hornidurarako                                     | Eustaquio Arbulu Gallastegi               | Bergara   |
| 348 | A-G-2011-3384            | 0,017                   | 0,017                      | 2268 Izukeria iturburua               | Herri-hornidurarako   | José Arejola Olabarria                    | Bergara   |
| 349 | A-G-2011-3385            | 0,017                   | 0,017                      | 2341 Itsas-Herreka iturburua          | Herri-hornidurarako   | José rejola-Leiba Olabarria               | Bergara   |
| 350 | A-G-2011-3386            | 0,022                   | 0,022                      | 2287 Iturri Berri iturburua           | Nekazaritza eta abeltzaintzarako (ureztatze-erabilera kanpo), herri-hornidurarako                                     | Ignacio Arenaza Irazabal                  | Bergara   |
| 351 | A-G-2011-3387            | 0,017                   | 0,017                      | 2259 Soakin Erreka iturburua          | Herri-hornidurarako   | José Andrés Arietaleanizbeazkoa Larrañaga | Bergara   |
| 352 | A-G-2011-3388            | 0,019                   | 0,019                      | 2243 Gaztain-Aldeko Iturria iturburua | Herri-hornidurarako eta nekazaritzako lurak ureztatzeko   | Carmen Arietaleanizbeaskoetxea            | Bergara   |
| 353 | A-G-2011-3389            | 0,092                   | 0,092                      | 2210 Zaldumendi-Gain iturburua        | Nekazaritza eta abeltzaintzarako (ureztatze-erabilera kanpo), herri-hornidurarako eta nekazaritzako lurak ureztatzeko | María Arietaleanizbeaskoetxea             | Bergara   |
| 354 | A-G-2011-3390            | 0,005                   | 0,005                      | 2651 Iturralde iturburua              | Herri-hornidurarako   | José Antonio Arrizaga Orbe                | Bergara   |
| 355 | A-G-2011-3391            | 0,017                   | 0,017                      | 2193 Etxeburu iturburua               | Herri-hornidurarako   | María Ariznabarreta Zabaleta              | Bergara   |
| 356 | A-G-2011-3392            | 0,017                   | 0,017                      | 2190 Errotondoko Iturria iturburua    | Nekazaritza eta abeltzaintzarako (ureztatze-erabilera kanpo), herri-hornidurarako                                     | María Ariznabarreta Zabaleta              | Bergara   |
| 357 | A-G-2011-3393            | 0,017                   | 0,017                      | 1725 Errekatxo iturburua              | Herri-hornidurarako   | Jesusa Ascasibar Amiano                   | Bergara   |
| 358 | A-G-2011-3394            | 0,007                   | 0,007                      | 2107 Etxe-Ondoko Iturria iturburua    | Nekazaritza eta abeltzaintzarako (ureztatze-erabilera kanpo), herri-hornidurarako                                     | Juana Ascasibar Aranzabal                 | Bergara   |
| 359 | A-G-2011-3395            | 0,021                   | 0,021                      | 2753 Liña Potzu iturburua             | Nekazaritza eta abeltzaintzarako (ureztatze-erabilera kanpo), herri-hornidurarako                                     | Juan Astigarraga Garmendia                | Bergara   |
| 360 | A-G-2011-3396            | 0,010                   | 0,010                      | 2668 Astraitz Iturri iturburua        | Nekazaritza eta abeltzaintzarako (ureztatze-erabilera kanpo), herri-hornidurarako                                     | Felipe Ausola Maiztegui                   | Bergara   |
| 361 | A-G-2011-3397            | 0,018                   | 0,018                      | 2204 Lezane iturburua                 | Nekazaritza eta abeltzaintzarako (ureztatze-erabilera kanpo), herri-hornidurarako                                     | Pedro Azkarate Askasua                    | Bergara   |
| 362 | A-G-2011-3399            | 0,016                   | 0,016                      | 2551 Tunel Burua iturburua            | Herri-hornidurarako   | Bonifacio Azkarate Gallastegi             | Bergara   |



Emari ekologikoen erregimena ezartzeko Hitzartze prozesua  
Kantauri Ekialdeko Demarkazio Hidrografikoa. EAeko Barne Arroen eremua

| ZK. | ESPEDIENTE ERREFERENTZIA | GEHIENEZKO EMARIA (l/s) | BATEZ BESTEKO EMARIA (l/s) | HARGUNEA                                  | ERABILERA   | TITULARRA   | UDALERRIA |
|-----|--------------------------|-------------------------|----------------------------|---|---|---|-----------|
| 363 | A-G-2011-3400            | 0,017                   | 0,017                      | 2451 Azkargorta Erreka iturburua          | Herri-hornidurarako eta nekazaritzako lurak ureztatzeko   | José Barrutia Laskurain                             | Bergara   |
| 364 | A-G-2011-3402            | 0,023                   | 0,023                      | 1955 Itxurri Aldea iturburua              | Herri-hornidurarako eta nekazaritzako lurak ureztatzeko   | Angeles Bolibar Iribecampus                         | Bergara   |
| 365 | A-G-2011-3403            | 0,021                   | 0,021                      | 2398 Basozabal Iturri iturburua           | Nekazaritza eta abeltzaintzarako (ureztatze-erabilera kanpo), herri-hornidurarako                                     | Basazabal ur-erabiltzaileen elkarte                 | Bergara   |
| 366 | A-G-2011-3404            | 0,064                   | 0,064                      | 2394 Iturritza iturburua                  | Nekazaritza eta abeltzaintzarako (ureztatze-erabilera kanpo), herri-hornidurarako                                     | Agarre eta San Martines ur-erabiltzaileen elkarte   | Bergara   |
| 367 | A-G-2011-3406            | 0,01                    | 0,01                       | 2561 Beheko Iturri iturburua              | Nekazaritza eta abeltzaintzarako (ureztatze-erabilera kanpo), herri-hornidurarako eta nekazaritzako lurak ureztatzeko | Azkorta ur-erabiltzaileen elkarte                   | Bergara   |
| 368 | A-G-2011-3407            | 0,02                    | 0,02                       | 2554 Olaldia iturburua                    | Nekazaritza eta abeltzaintzarako (ureztatze-erabilera kanpo), herri-hornidurarako eta nekazaritzako lurak ureztatzeko | Azkorta ur-erabiltzaileen elkarte                   | Bergara   |
| 369 | A-G-2011-3408            | 0,2                     | 0,2                        | 6417 Azula-Iturri iturburua               | Nekazaritza eta abeltzaintzarako (ureztatze-erabilera kanpo), herri-hornidurarako                                     | Azula Iturrikoa ur-erabiltzaileen elkarte           | Bergara   |
| 370 | A-G-2011-3409            | 0,099                   | 0,099                      | 2266 Bakategi-kiruta iturburua            | Nekazaritza eta abeltzaintzarako (ureztatze-erabilera kanpo), herri-hornidurarako                                     | Bakategi Kiruta ur-erabiltzaileen elkarte           | Bergara   |
| 371 | A-G-2011-3410            | 0,083                   | 0,083                      | 2380 Basarte iturburua                    | Nekazaritza eta abeltzaintzarako (ureztatze-erabilera kanpo), herri-hornidurarako eta nekazaritzako lurak ureztatzeko | Basarte ur-erabiltzaileen elkarte                   | Bergara   |
| 372 | A-G-2011-3412            | 0,034                   | 0,034                      | 2421 Birjen Iturri iturburua              | Nekazaritza eta abeltzaintzarako (ureztatze-erabilera kanpo), herri-hornidurarako                                     | Birjen Iturri ur-erabiltzaileen elkarte             | Bergara   |
| 373 | A-G-2011-3413            | 0,034                   | 0,034                      | 2498 Dantza-Leku Azpiko Iturria iturburua | Nekazaritza eta abeltzaintzarako (ureztatze-erabilera kanpo), herri-hornidurarako                                     | Dantza-Leku Azpi ur-erabiltzaileen elkarte          | Bergara   |
| 374 | A-G-2011-3414            | 0,069                   | 0,069                      | 2302 Munabe iturburua                     | Nekazaritza eta abeltzaintzarako (ureztatze-erabilera kanpo), herri-hornidurarako                                     | Elorza ur-erabiltzaileen elkarte                    | Bergara   |
| 375 | A-G-2011-3415            | 0,025                   | 0,025                      | 2024 Errasti iturburua                    | Nekazaritza eta abeltzaintzarako (ureztatze-erabilera kanpo), herri-hornidurarako                                     | Errasti ur-erabiltzaileen elkarte                   | Bergara   |
| 376 | A-G-2011-3416            | 0,034                   | 0,034                      | 2295 Errekalde iturburua                  | Herri-hornidurarako   | Errekalde-Ko Iturriarena ur-erabiltzaileen elkarte  | Bergara   |
| 377 | A-G-2011-3417            | 0,052                   | 0,052                      | 2289 Itxurri Zarra iturburua              | Nekazaritza eta abeltzaintzarako (ureztatze-erabilera kanpo) eta nekazaritzako lurak ureztatzeko                      | Errekaxo ur-erabiltzaileen elkarte                  | Bergara   |
| 378 | A-G-2011-3418            | 0,166                   | 0,166                      | 0001 Errekia iturburua                    | Nekazaritza eta abeltzaintzarako (ureztatze-erabilera kanpo), herri-hornidurarako eta nekazaritzako lurak ureztatzeko | Errekia iturburua ur-erabiltzaileen elkarte         | Bergara   |
| 379 | A-G-2011-3419            | 0,034                   | 0,034                      | 2239 Etxe Ondo iturburua                  | Nekazaritza eta abeltzaintzarako (ureztatze-erabilera kanpo), herri-hornidurarako eta nekazaritzako lurak ureztatzeko | Etxe-Ondo Iturria ur-erabiltzaileen elkarte         | Bergara   |
| 380 | A-G-2011-3420            | 0,016                   | 0,016                      | 2571 Zabaldua-Ko Iturria iturburua        | Nekazaritza eta abeltzaintzarako (ureztatze-erabilera kanpo), herri-hornidurarako eta nekazaritzako lurak ureztatzeko | Gaintxurixuko erreka ur-erabiltzaileen elkarte      | Bergara   |
| 381 | A-G-2011-3421            | 0,033                   | 0,033                      | 2787 Galtzane iturburua                   | Nekazaritza eta abeltzaintzarako (ureztatze-erabilera kanpo), herri-hornidurarako eta nekazaritzako lurak ureztatzeko | Galtzarreka Iturriarena ur-erabiltzaileen elkarte   | Bergara   |
| 382 | A-G-2011-3422            | 0,021                   | 0,021                      | 2120 Galagarrondo iturburua               | Nekazaritza eta abeltzaintzarako (ureztatze-erabilera kanpo), herri-hornidurarako                                     | Garagarrondo ur-erabiltzaileen elkarte              | Bergara   |
| 383 | A-G-2011-3423            | 0,071                   | 0,071                      | 2326 Iribe Iturri iturburua               | Nekazaritza eta abeltzaintzarako (ureztatze-erabilera kanpo), herri-hornidurarako                                     | Iribe-Iturri-Ko Iturrikoa ur-erabiltzaileen elkarte | Bergara   |
| 384 | A-G-2011-3424            | 0,033                   | 0,033                      | 2106 Itur zulo iturburua                  | Nekazaritza eta abeltzaintzarako (ureztatze-erabilera kanpo), herri-hornidurarako                                     | Iturzulo Iturria ur-erabiltzaileen elkarte          | Bergara   |
| 385 | A-G-2011-3426            | 0,02                    | 0,02                       | 2462 Ixinguria iturburua                  | Nekazaritza eta abeltzaintzarako (ureztatze-erabilera kanpo), herri-hornidurarako eta nekazaritzako lurak ureztatzeko | Ixinguria ur-erabiltzaileen elkarte                 | Bergara   |
| 386 | A-G-2011-3427            | 0,058                   | 0,058                      | 2441 Martoko Iturri iturburua             | Herri-hornidurarako   | Lautnazaraz ur-erabiltzaileen elkarte               | Bergara   |
| 387 | A-G-2011-3428            | 0,036                   | 0,036                      | 2179 Gaztelu Erreka iturburua             | Nekazaritza eta abeltzaintzarako (ureztatze-erabilera kanpo), herri-hornidurarako                                     | Leesango Ura ur-erabiltzaileen elkarte              | Bergara   |

Emari ekologikoen erregimena ezartzeko Hitzartze prozesua  
Kantauri Ekialdeko Demarkazio Hidrografikoa. EAEko Barne Arroen eremua

| ZK. | ESPEDIENTE ERREFERENTZIA | GEHIENEZKO EMARIA (l/s) | BATEZ BESTEKO EMARIA (l/s) | HARGUNEA                                  | ERABILERA   | TITULARRA  | UDALERRIA |
|-----|--------------------------|-------------------------|----------------------------|---|---|--|-----------|
| 388 | A-G-2011-3429            | 0,233                   | 0,233                      | 2376 Liña-Pozu iturburua                  | Herri-hornidurarako eta nekazaritzako lurak ureztatzeko   | Liña-pozu ur-erabiltzaileen elkarte                        | Bergara   |
| 389 | A-G-2011-3431            | 0,057                   | 0,057                      | 2794 Maliturri iturburua                  | Nekazaritza eta abeltzaintzarako (ureztatze-erabilera kanpo), herri-hornidurarako                                     | Maliturri-ko Iturriadena ur-erabiltzaileen elkarte         | Bergara   |
| 390 | A-G-2011-3432            | 0,01                    | 0,01                       | 2540 Itur-Zulo iturburua                  | Nekazaritza eta abeltzaintzarako (ureztatze-erabilera kanpo), herri-hornidurarako eta nekazaritzako lurak ureztatzeko | Mekoleta ur-erabiltzaileen elkarte                         | Bergara   |
| 391 | A-G-2011-3433            | 0,034                   | 0,034                      | 2555 Miko-Erreka iturburua                | Nekazaritza eta abeltzaintzarako (ureztatze-erabilera kanpo), herri-hornidurarako                                     | Mixo-erreka ur-erabiltzaileen elkarte                      | Bergara   |
| 392 | A-G-2011-3434            | 0,166                   | 0,166                      | 2153 Monte Arrupe iturburua               | Nekazaritza eta abeltzaintzarako (ureztatze-erabilera kanpo), herri-hornidurarako eta nekazaritzako lurak ureztatzeko | Arrupe ur-erabiltzaileen elkarte                           | Bergara   |
| 393 | A-G-2011-3435            | 0,043                   | 0,043                      | 2191 Narbaiza Gaiñeko Txabola iturburua   | Nekazaritza eta abeltzaintzarako (ureztatze-erabilera kanpo), herri-hornidurarako                                     | Narbaiza-Gaiñeko Txabola Azpikua ur-erabiltzaileen elkarte | Bergara   |
| 394 | A-G-2011-3436            | 0,034                   | 0,034                      | 2400 Txabola Aldeko Iturria iturburua     | Nekazaritza eta abeltzaintzarako (ureztatze-erabilera kanpo), herri-hornidurarako                                     | Olazabal ur-erabiltzaileen elkarte                         | Bergara   |
| 395 | A-G-2011-3438            | 0,052                   | 0,052                      | 2460 Iturri-Zaharra iturburua             | Herri-hornidurarako eta industria-erabilerarako   | Toki-Eder ur-erabiltzaileen elkarte                        | Bergara   |
| 396 | A-G-2011-3439            | 0,017                   | 0,017                      | 2406 Txara iturburua                      | Nekazaritza eta abeltzaintzarako (ureztatze-erabilera kanpo), herri-hornidurarako                                     | Txara ur-erabiltzaileen elkarte                            | Bergara   |
| 397 | A-G-2011-3440            | 0,016                   | 0,016                      | 2793 Txindurri iturburua                  | Nekazaritza eta abeltzaintzarako (ureztatze-erabilera kanpo), herri-hornidurarako                                     | Txindurri Iturrikoa ur-erabiltzaileen elkarte              | Bergara   |
| 398 | A-G-2011-3441            | 0,034                   | 0,034                      | 2615 Altxi Iturri iturburua               | Nekazaritza eta abeltzaintzarako (ureztatze-erabilera kanpo), herri-hornidurarako                                     | Zabaleta ur-erabiltzaileen elkarte                         | Bergara   |
| 399 | A-G-2011-3442            | 0,024                   | 0,024                      | 2229 Etxa-Buru iturburua                  | Nekazaritza eta abeltzaintzarako (ureztatze-erabilera kanpo), herri-hornidurarako                                     | Martín Elgarresta Gabilondo                                | Bergara   |
| 400 | A-G-2011-3443            | 0,024                   | 0,024                      | 2234 Etxa-Buru iturburua                  | Nekazaritza eta abeltzaintzarako (ureztatze-erabilera kanpo), herri-hornidurarako                                     | Martín Elgarresta Gabilondo                                | Bergara   |
| 401 | A-G-2011-3444            | 0,231                   | 0,231                      | 2366 Ondarka iturburua                    | Herri-hornidurarako, industria-erabilerarako eta nekazaritzako lurak ureztatzeko                                      | José Elgarresta Mógica                                     | Bergara   |
| 402 | A-G-2011-3445            | 0,237                   | 0,237                      | 2002 Echaburu iturburua                   | Nekazaritza eta abeltzaintzarako (ureztatze-erabilera kanpo), herri-hornidurarako eta nekazaritzako lurak ureztatzeko | José Elizburu Arabaolaza                                   | Bergara   |
| 403 | A-G-2011-3446            | 0,017                   | 0,017                      | 1973 Bolintxaurre iturburua               | Nekazaritza eta abeltzaintzarako (ureztatze-erabilera kanpo), herri-hornidurarako                                     | Javier Elorza  | Bergara   |
| 404 | A-G-2011-3447            | 0,007                   | 0,007                      | 2565 Iturralde iturburua                  | Herri-hornidurarako   | Pilar Elorza Guridi  | Bergara   |
| 405 | A-G-2011-3448            | 0,007                   | 0,007                      | 2575 Etxaburu Barreneko Iturria iturburua | Herri-hornidurarako   | Pilar Elorza Guridi  | Bergara   |
| 406 | A-G-2011-3449            | 0,050                   | 0,050                      | 2113 Urrupain Aldeko Iturria iturburua    | Nekazaritza eta abeltzaintzarako (ureztatze-erabilera kanpo), herri-hornidurarako                                     | Urrupain Aldeko Iturria ur-erabiltzaileen elkarte          | Bergara   |
| 407 | A-G-2011-3450            | 0,071                   | 0,071                      | 2821 Goenbide iturburua                   | Nekazaritza eta abeltzaintzarako (ureztatze-erabilera kanpo), herri-hornidurarako                                     | Mateo Gabilondo Aberdi                                     | Bergara   |
| 408 | A-G-2011-3451            | 0,017                   | 0,017                      | 2447 Sagasti-Iturri iturburua             | Nekazaritza eta abeltzaintzarako (ureztatze-erabilera kanpo), herri-hornidurarako                                     | Aitor Gallastegui Epelde                                   | Bergara   |
| 409 | A-G-2011-3452            | 0,017                   | 0,017                      | 2641 Artolazabal-Gain iturburua           | Nekazaritza eta abeltzaintzarako (ureztatze-erabilera kanpo), herri-hornidurarako                                     | Luís Gantxegi Larrañaga                                    | Bergara   |
| 410 | A-G-2011-3454            | 0,003                   | 0,003                      | 1936 Etxazpiko-Sakona iturburua           | Nekazaritzako lurak ureztatzeko   | Félix Garay Santa Cruz                                     | Bergara   |
| 411 | A-G-2011-3455            | 0,006                   | 0,006                      | 1919 Sailuze iturburua                    | Nekazaritza eta abeltzaintzarako (ureztatze-erabilera kanpo)  | Félix Garay Santa Cruz                                     | Bergara   |
| 412 | A-G-2011-3456            | 0,033                   | 0,033                      | 2196 Iturburua                            | Nekazaritza eta abeltzaintzarako (ureztatze-erabilera kanpo), herri-hornidurarako eta nekazaritzako lurak ureztatzeko | Julián Garitano Elcoroiribe                                | Bergara   |
| 413 | A-G-2011-3457            | 0,017                   | 0,017                      | 2292 Aibar Errekatxo iturburua            | Herri-hornidurarako   | Pedro Garitano Macazaga                                    | Bergara   |

Emari ekologikoen erregimena ezartzeko Hitzartze prozesua  
Kantauri Ekialdeko Demarkazio Hidrografikoa. EAeko Barne Arroen eremua

| ZK. | ESPEDIENTE ERREFERENTZIA | GEHIENEZKO EMARIA (l/s) | BATEZ BESTEKO EMARIA (l/s) | HARGUNEA                             | ERABILERA   | TITULARRA  | UDALERRIA |
|-----|--------------------------|-------------------------|----------------------------|--------------------------------------|---|--|-----------|
| 414 | A-G-2011-3460            | 0,003                   | 0,003                      | 2546 Etxaburu iturburua              | Nekazaritza eta abeltzaintzarako (ureztatze-erabilera kanpo), herri-hornidurarako                                     | Juan Garitano Prazabal                                     | Bergara   |
| 415 | A-G-2011-3461            | 0,005                   | 0,005                      | 2323 Madria iturburua                | Nekazaritza eta abeltzaintzarako (ureztatze-erabilera kanpo), herri-hornidurarako                                     | Tiburcio Garitanoaandia Lizarralde                         | Bergara   |
| 416 | A-G-2011-3462            | 0,008                   | 0,008                      | 2060 Goiko-Solo-Ko Iturria iturburua | Nekazaritza eta abeltzaintzarako (ureztatze-erabilera kanpo), herri-hornidurarako                                     | José María Garmendia Kortabarria                           | Bergara   |
| 417 | A-G-2011-3463            | 0,021                   | 0,016                      | 2427 Iturburua                       | Herri-hornidurarako eta nekazaritzako lurak ureztatzeko   | Jesús María González Villa                                 | Bergara   |
| 418 | A-G-2011-3464            | 0,017                   | 0,017                      | 1670 Lasarte-Buru iturburua          | Nekazaritza eta abeltzaintzarako (ureztatze-erabilera kanpo)  | Luis Gorosabel Bilar                                       | Bergara   |
| 419 | A-G-2011-3466            | 0,125                   | 0,125                      | Ponteerrea                           | Nekazaritza eta abeltzaintzarako (ureztatze-erabilera kanpo), herri-hornidurarako eta nekazaritzako lurak ureztatzeko | Ponterrea ur-erabiltzaileen elkarte                        | Bergara   |
| 420 | A-G-2011-3467            | 0,017                   | 0,017                      | 2275 Errekacho iturburua             | Herri-hornidurarako   | A. Enrique Ibaiberriaga Ibaiberriaga                       | Bergara   |
| 421 | A-G-2011-3468            | 0,017                   | 0,017                      | 2740 Goiko Esparrua iturburua        | Nekazaritza eta abeltzaintzarako (ureztatze-erabilera kanpo), herri-hornidurarako                                     | José Antonio Igartua Ormesagasti                           | Bergara   |
| 422 | A-G-2011-3469            | 0,019                   | 0,019                      | 2450 Etxeurre iturburua              | Nekazaritza eta abeltzaintzarako (ureztatze-erabilera kanpo), herri-hornidurarako                                     | Pilar Iñarra Alberdi                                       | Bergara   |
| 423 | A-G-2011-3470            | 0,005                   | 0,005                      | 2308 Beheko Potzua iturburua         | Herri-hornidurarako   | José Luis Iñarra Mazmela                                   | Bergara   |
| 424 | A-G-2011-3471            | 0,017                   | 0,017                      | 2325 Errekaxo iturburua              | Nekazaritza eta abeltzaintzarako (ureztatze-erabilera kanpo)  | Cayetano Irazuegui Elejalde                                | Bergara   |
| 425 | A-G-2011-3472            | 0,068                   | 0,068                      | 2070 Aurraga Errekaxo iturburua      | Nekazaritza eta abeltzaintzarako (ureztatze-erabilera kanpo), herri-hornidurarako                                     | José Julián Urcelay Arregui                                | Bergara   |
| 426 | A-G-2011-3473            | 0,022                   | 0,020                      | 2336 Santa Iturri iturburua          | Nekazaritza eta abeltzaintzarako (ureztatze-erabilera kanpo), herri-hornidurarako                                     | Timoteo Iturbe Lizarralde                                  | Bergara   |
| 427 | A-G-2011-3474            | 0,076                   | 0,019                      | 2552 Beheko Gastaña iturburua        | Nekazaritzako lurak ureztatzeko   | Miguel Iturbe Urcelay                                      | Bergara   |
| 428 | A-G-2011-3475            | 0,017                   | 0,017                      | 2257 Amilpe iturburua                | Herri-hornidurarako   | María Teresa María Teresa María Teresa Iturria eta ahizpak | Bergara   |
| 429 | A-G-2011-3476            | 0,017                   | 0,017                      | 2340 Itur-Ondo iturburua             | Herri-hornidurarako   | María Teresa Iturria eta ahizpak                           | Bergara   |
| 430 | A-G-2011-3477            | 0,017                   | 0,017                      | 2158 Goiko Iturria iturburua         | Nekazaritza eta abeltzaintzarako (ureztatze-erabilera kanpo), herri-hornidurarako                                     | Hermanos Iturracastillo Gorosabel                          | Bergara   |
| 431 | A-G-2011-3478            | 0,016                   | 0,016                      | 2634 Aransoloko Iturria iturburua    | Nekazaritza eta abeltzaintzarako (ureztatze-erabilera kanpo), herri-hornidurarako                                     | José María Jáuregui Mardaras                               | Bergara   |
| 432 | A-G-2011-3479            | 0,017                   | 0,017                      | 2643 Goiko Iturri iturburua          | Herri-hornidurarako   | Juan Juaristi Alberdi                                      | Bergara   |
| 433 | A-G-2011-3480            | 0,025                   | 0,025                      | 2424 Belategi-Ko Iturria iturburua   | Nekazaritza eta abeltzaintzarako (ureztatze-erabilera kanpo), herri-hornidurarako                                     | Marcos Kortabarria Lete                                    | Bergara   |
| 434 | A-G-2011-3481            | 0,017                   | 0,017                      | 2446 Etxebumko Iturri iturburua      | Herri-hornidurarako eta nekazaritzako lurak ureztatzeko   | Casario Aizko A-B ur-erabiltzaileen elkarte                | Bergara   |
| 435 | A-G-2011-3482            | 0,016                   | 0,016                      | 2550 Iturralde iturburua             | Herri-hornidurarako   | José Larrañaga Arizaga                                     | Bergara   |
| 436 | A-G-2011-3483            | 0,263                   | 0,065                      | 2781 Txindurri Iturri iturburua      | Nekazaritza eta abeltzaintzarako (ureztatze-erabilera kanpo) eta nekazaritzako lurak ureztatzeko                      | Juan Larrañaga Badiola                                     | Bergara   |
| 437 | A-G-2011-3484            | 0,033                   | 0,033                      | 2453 Untzueta-Ko Iturria iturburua   | Nekazaritza eta abeltzaintzarako (ureztatze-erabilera kanpo), herri-hornidurarako                                     | Gregorio Larrañaga Ormaetxea                               | Bergara   |
| 438 | A-G-2011-3485            | 0,019                   | 0,019                      | 1950 Iturburua                       | Nekazaritzako lurak ureztatzeko   | Ricardo Larrañaga Retolasa                                 | Bergara   |
| 439 | A-G-2011-3486            | 0,033                   | 0,033                      | 2525 Landatz-Azpi iturburua          | Nekazaritza eta abeltzaintzarako (ureztatze-erabilera kanpo), herri-hornidurarako                                     | Narciso Larrañaga Telleria                                 | Bergara   |
| 440 | A-G-2011-3487            | 0,017                   | 0,017                      | 2012 Etxaburu iturburua              | Herri-hornidurarako   | Pedro Laspiur Eguren                                       | Bergara   |
| 441 | A-G-2011-3488            | 0,066                   | 0,066                      | 2392 Errekalde iturburua             | Nekazaritza eta abeltzaintzarako (ureztatze-erabilera kanpo), herri-hornidurarako eta nekazaritzako lurak ureztatzeko | Pedro María Lete Argarate                                  | Bergara   |
| 442 | A-G-2011-3489            | 0,04                    | 0,04                       | 2612 Iturburua                       | Nekazaritza eta abeltzaintzarako (ureztatze-erabilera kanpo) eta nekazaritzako lurak ureztatzeko                      | José María Leturia Alberdi                                 | Bergara   |



Emari ekologikoen erregimena ezartzeko Hitzartze prozesua  
Kantauri Ekialdeko Demarkazio Hidrografikoa. EAEko Barne Arroen eremua

| ZK. | ESPEDIENTE ERREFERENTZIA | GEHIENEZKO EMARIA (l/s) | BATEZ BESTEKO EMARIA (l/s) | HARGUNEA                                  | ERABILERA   | TITULARRA                         | UDALERRIA |
|-----|--------------------------|-------------------------|----------------------------|---|---|-----------------------------------|-----------|
| 443 | A-G-2011-3490            | 0,016                   | 0,016                      | 2037 Hiburur-Barrena iturburua            | Nekazaritza eta abeltzaintzarako (ureztatze-erabilera kanpo), herri-hornidurarako                                     | María Lizarralde Larrañaga        | Bergara   |
| 444 | A-G-2011-3491            | 0,016                   | 0,016                      | 2006 Altzanaketa iturburua                | Nekazaritza eta abeltzaintzarako (ureztatze-erabilera kanpo), herri-hornidurarako eta nekazaritzako lurak ureztatzeko | María Lizarralde Larrañaga        | Bergara   |
| 445 | A-G-2011-3492            | 0,006                   | 0,006                      | 2068 Itxaspi-Guena Iturria iturburua      | Nekazaritza eta abeltzaintzarako (ureztatze-erabilera kanpo)  | María Lizarralde Larrañaga        | Bergara   |
| 446 | A-G-2011-3493            | 0,008                   | 0,008                      | 2077 Etxaburuko Iturria iturburua         | Herri-hornidurarako   | Lorenzo Loidi Astigarraga         | Bergara   |
| 447 | A-G-2011-3494            | 0,023                   | 0,023                      | 1957 Iturri Aldea iturburua               | Herri-hornidurarako eta nekazaritzako lurak ureztatzeko   | Juan María Loiti Aguirre          | Bergara   |
| 448 | A-G-2011-3495            | 0,005                   | 0,005                      | 2048 Etxaburuko-Iturrixa iturburua        | Nekazaritza eta abeltzaintzarako (ureztatze-erabilera kanpo), herri-hornidurarako                                     | Juan Lombide Elorza               | Bergara   |
| 449 | A-G-2011-3496            | 0,462                   | 0,462                      | 2405 Irizar iturburua                     | Industria-erabilerarako   | Maderas Irizar, S.A.              | Bergara   |
| 450 | A-G-2011-3497            | 0,05                    | 0,05                       | 2428 Etxe-Osteko Iturria iturburua        | Nekazaritza eta abeltzaintzarako (ureztatze-erabilera kanpo), herri-hornidurarako eta nekazaritzako lurak ureztatzeko | José Antonio Maiztegui Ganchegui  | Bergara   |
| 451 | A-G-2011-3498            | 0,023                   | 0,023                      | 2337 Catelotu-Iturri iturburua            | Nekazaritza eta abeltzaintzarako (ureztatze-erabilera kanpo), herri-hornidurarako                                     | Hermanos Mendivil Maiztegui       | Bergara   |
| 452 | A-G-2011-3499            | 0,017                   | 0,017                      | 2299 Iturri Berri iturburua               | Herri-hornidurarako   | María Mendizabal Eguren           | Bergara   |
| 453 | A-G-2011-3501            | 0,01                    | 0,01                       | 2570 Gaztañari Iturri iturburua           | Nekazaritza eta abeltzaintzarako (ureztatze-erabilera kanpo), herri-hornidurarako                                     | Mariano Mógica Mógica             | Bergara   |
| 454 | A-G-2011-3502            | 0,01                    | 0,01                       | 2604 Granja-Iturri iturburua              | Nekazaritza eta abeltzaintzarako (ureztatze-erabilera kanpo), herri-hornidurarako                                     | Mariano Mógica Mógica             | Bergara   |
| 455 | A-G-2011-3503            | 0,03                    | 0,03                       | 2585 Abane Etxeberriko Albergia iturburua | Nekazaritza eta abeltzaintzarako (ureztatze-erabilera kanpo), herri-hornidurarako                                     | Mariano Mógica Mógica             | Bergara   |
| 456 | A-G-2011-3504            | 0,03                    | 0,03                       | 2568 Iturri Berri iturburua               | Nekazaritza eta abeltzaintzarako (ureztatze-erabilera kanpo), herri-hornidurarako                                     | Fernando Mógica Mógica            | Bergara   |
| 457 | A-G-2011-3505            | 0,021                   | 0,021                      | 2464 Metal Iturri iturburua               | Herri-hornidurarako   | José María Mógica Mógica          | Bergara   |
| 458 | A-G-2011-3506            | 0,026                   | 0,026                      | 2415 Madre Haundia iturburua              | Nekazaritza eta abeltzaintzarako (ureztatze-erabilera kanpo), herri-hornidurarako                                     | José María Mógica Mógica          | Bergara   |
| 459 | A-G-2011-3507            | 0,045                   | 0,016                      | 2396 Iturraldea iturburua                 | Herri-hornidurarako eta nekazaritzako lurak ureztatzeko   | Román Muguruza Azcarate           | Bergara   |
| 460 | A-G-2011-3508            | 0,001                   | 0,001                      | 2305 Autz Erreka iturburua                | Herri-hornidurarako   | Miguel Ángel Murguiondo Letandi   | Bergara   |
| 461 | A-G-2011-3509            | 0,017                   | 0,017                      | 2312 Albitxu iturburua                    | Herri-hornidurarako   | Juan José Murguiondo Mógica       | Bergara   |
| 462 | A-G-2011-3510            | 0,031                   | 0,031                      | 1749 San Migelpe iturburua                | Nekazaritza eta abeltzaintzarako (ureztatze-erabilera kanpo), herri-hornidurarako eta nekazaritzako lurak ureztatzeko | Martín Murua Mendizabal           | Bergara   |
| 463 | A-G-2011-3511            | 0,014                   | 0,014                      | 2510 Aldaixa-Ko Iturria iturburua         | Nekazaritza eta abeltzaintzarako (ureztatze-erabilera kanpo), herri-hornidurarako                                     | Leandro Narvaiza Azkarate         | Bergara   |
| 464 | A-G-2011-3512            | 0,120                   | 0,120                      | 2499 Etxe-Azpiko Iturria iturburua        | Nekazaritzako lurak ureztatzeko   | Leandro Narvaiza Azkarate         | Bergara   |
| 465 | A-G-2011-3513            | 0,012                   | 0,012                      | 2429 Ugarte Iturria iturburua             | Nekazaritza eta abeltzaintzarako (ureztatze-erabilera kanpo), herri-hornidurarako                                     | Hermenegildo Olabarria Guisasaola | Bergara   |
| 466 | A-G-2011-3514            | 0,012                   | 0,012                      | 2538 Angua Iturri iturburua               | Nekazaritza eta abeltzaintzarako (ureztatze-erabilera kanpo), herri-hornidurarako                                     | Hermenegildo Olabarria Guisasaola | Bergara   |
| 467 | A-G-2011-3515            | 0,014                   | 0,014                      | 2379 Etxeburura iturburua                 | Herri-hornidurarako   | Ignacio Olabarria Larrañaga       | Bergara   |
| 468 | A-G-2011-3516            | 0,033                   | 0,033                      | 2414 Santa Engracia iturburua             | Herri-hornidurarako eta industria-erabilerarako   | Julio Olabarria Larrañaga         | Bergara   |
| 469 | A-G-2011-3517            | 0,035                   | 0,035                      | 1714 Baso-Ebago-ku Iturria iturburua      | Nekazaritza eta abeltzaintzarako (ureztatze-erabilera kanpo), herri-hornidurarako                                     | Emiliano Olañeta Aranzabal        | Bergara   |

Emari ekologikoen erregimena ezartzeko Hitzartze prozesua  
Kantauri Ekialdeko Demarkazio Hidrografikoa. EAeko Barne Arroen eremua

| ZK. | ESPEDIENTE ERREFERENTZIA | GEHIENEZKO EMARIA (l/s) | BATEZ BESTEKO EMARIA (l/s) | HARGUNEA                              | ERABILERA   | TITULARRA                           | UDALERRIA |
|-----|--------------------------|-------------------------|----------------------------|---------------------------------------|---|-------------------------------------|-----------|
| 470 | A-G-2011-3518            | 0,023                   | 0,023                      | 1864 Lugarri-Buru iturburua           | Herri-hornidurarako   | Francisca Olañeta Aranzabal         | Bergara   |
| 471 | A-G-2011-3519            | 0,017                   | 0,017                      | 2507 Untzeta-Iturri iturburua         | Nekazaritza eta abeltzaintzarako (ureztatze-erabilera kanpo), herri-hornidurarako                                     | Sebastián Oregui Zabaleta           | Bergara   |
| 472 | A-G-2011-3520            | 0,007                   | 0,007                      | 2339 Errekatxo iturburua              | Nekazaritza eta abeltzaintzarako (ureztatze-erabilera kanpo), herri-hornidurarako                                     | Marcelina Ormazabal Amezaga         | Bergara   |
| 473 | A-G-2011-3522            | 0,019                   | 0,019                      | 2293 Kanposuko Errekatxo iturburua    | Nekazaritzako lurak ureztatzeko   | Ángel Osa Unamuno                   | Bergara   |
| 474 | A-G-2011-3523            | 0,007                   | 0,007                      | 2282 Lizartxueta-Ko Iturria iturburua | Nekazaritza eta abeltzaintzarako (ureztatze-erabilera kanpo), herri-hornidurarako                                     | Ángel Osa Unamuno                   | Bergara   |
| 475 | A-G-2011-3524            | 0,012                   | 0,012                      | 2284 Etxaburuko-Errekatxo iturburua   | Nekazaritza eta abeltzaintzarako (ureztatze-erabilera kanpo), herri-hornidurarako                                     | Ángel Osa Unamuno                   | Bergara   |
| 476 | A-G-2011-3525            | 0,005                   | 0,005                      | 2169 Beheko Iturria iturburua         | Herri-hornidurarako   | Tomás Osoro Elcoso                  | Bergara   |
| 477 | A-G-2011-3526            | 0,008                   | 0,008                      | 2572 Achuri-Solua iturburua           | Nekazaritza eta abeltzaintzarako (ureztatze-erabilera kanpo), herri-hornidurarako eta nekazaritzako lurak ureztatzeko | Sebastián Ostogain Guisasola        | Bergara   |
| 478 | A-G-2011-3527            | 0,008                   | 0,008                      | 6418 Arteta-Ichaurria iturburua       | Nekazaritza eta abeltzaintzarako (ureztatze-erabilera kanpo), herri-hornidurarako eta nekazaritzako lurak ureztatzeko | Sebastián Ostogain Guisasola        | Bergara   |
| 479 | A-G-2011-3528            | 0,024                   | 0,024                      | 2467 Etxague Iturri iturburua         | Nekazaritza eta abeltzaintzarako (ureztatze-erabilera kanpo), herri-hornidurarako                                     | Peña Urmeneta anai-arrebak          | Bergara   |
| 480 | A-G-2011-3529            | 0,012                   | 0,012                      | 2422 Itur Zaharra iturburua           | Nekazaritza eta abeltzaintzarako (ureztatze-erabilera kanpo)  | Francisco Javier Pildain Bengoa     | Bergara   |
| 481 | A-G-2011-3530            | 0,015                   | 0,015                      | 2399 Itur Aldea iturburua             | Nekazaritza eta abeltzaintzarako (ureztatze-erabilera kanpo)  | José Manuel Pildain Elkorobarrutia  | Bergara   |
| 482 | A-G-2011-3532            | 0,036                   | 0,036                      | 1931 Eguski-Alde iturburua            | Nekazaritza eta abeltzaintzarako (ureztatze-erabilera kanpo), herri-hornidurarako eta nekazaritzako lurak ureztatzeko | José Ruiz de Eguino Eguren          | Bergara   |
| 483 | A-G-2011-3533            | 0,017                   | 0,017                      | 2083 Alkorta Basokoa iturburua        | Herri-hornidurarako   | Francisco Santamaria Bergaretxe     | Bergara   |
| 484 | A-G-2011-3534            | 0,017                   | 0,017                      | 2211 Gaztaño-Zabaldo iturburua        | Herri-hornidurarako   | Ramón Santamaria Bergaretxe         | Bergara   |
| 485 | A-G-2011-3535            | 0,017                   | 0,017                      | 2200 Iturrizarra iturburua            | Herri-hornidurarako   | Ramón Santamaria Bergaretxe         | Bergara   |
| 486 | A-G-2011-3536            | 0,017                   | 0,017                      | 1801 Etxaurre-Laua iturburua          | Nekazaritza eta abeltzaintzarako (ureztatze-erabilera kanpo), herri-hornidurarako                                     | Javier Lucio Sarrao Basauri         | Bergara   |
| 487 | A-G-2011-3537            | 0,017                   | 0,017                      | 1824 Iturburu-Barrena iturburua       | Nekazaritza eta abeltzaintzarako (ureztatze-erabilera kanpo)  | Javier Lucio Sarrao Basauri         | Bergara   |
| 488 | A-G-2011-3538            | 0,017                   | 0,017                      | 2187 Potzu Zaharra iturburua          | Nekazaritza eta abeltzaintzarako (ureztatze-erabilera kanpo), herri-hornidurarako                                     | Luisa Sobral Lasenrain              | Bergara   |
| 489 | A-G-2011-3540            | 0,023                   | 0,023                      | 1892 Iturburua                        | Herri-hornidurarako eta nekazaritzako lurak ureztatzeko   | Peio Ugarte Bolibar                 | Bergara   |
| 490 | A-G-2011-3541            | 1,533                   | 1,533                      | 1835 Iturriotz iturburua              | Nekazaritza eta abeltzaintzarako (ureztatze-erabilera kanpo), herri-hornidurarako eta nekazaritzako lurak ureztatzeko | María Ugarte Ojanguren              | Bergara   |
| 491 | A-G-2011-3542            | 0,033                   | 0,033                      | 1963 Itur-Buru iturburua              | Nekazaritza eta abeltzaintzarako (ureztatze-erabilera kanpo), herri-hornidurarako                                     | Itur Buru ur-erabiltzaileen elkarte | Bergara   |
| 492 | A-G-2011-3543            | 0,017                   | 0,017                      | 2488 Iturburua                        | Herri-hornidurarako   | Félix Cruz Unamuno Urkiola          | Bergara   |
| 493 | A-G-2011-3544            | 0,062                   | 0,062                      | 2321 Lizarralde iturburua             | Nekazaritza eta abeltzaintzarako (ureztatze-erabilera kanpo), herri-hornidurarako                                     | José Unzueta Arteaga                | Bergara   |
| 494 | A-G-2011-3545            | 0,013                   | 0,013                      | 2560 Arane Iturria iturburua          | Nekazaritza eta abeltzaintzarako (ureztatze-erabilera kanpo), herri-hornidurarako                                     | María Unzueta Kortabarria           | Bergara   |
| 495 | A-G-2011-3546            | 0,015                   | 0,015                      | 1959 Etxaburua iturburua              | Nekazaritza eta abeltzaintzarako (ureztatze-erabilera kanpo), herri-hornidurarako                                     | José María Urcelay Cortabania       | Bergara   |
| 496 | A-G-2011-3547            | 0,016                   | 0,016                      | 2413 Iturburua                        | Nekazaritza eta abeltzaintzarako (ureztatze-erabilera kanpo), herri-hornidurarako                                     | Uriarte Elorza ahizpak              | Bergara   |

Emari ekologikoen erregimena ezartzeko Hitzartze prozesua  
Kantauri Ekialdeko Demarkazio Hidrografikoa. EAEko Barne Arroen eremua

| ZK. | ESPEDIENTE ERREFERENTZIA | GEHIENEZKO EMARIA (l/s) | BATEZ BESTEKO EMARIA (l/s) | HARGUNEA                           | ERABILERA   | TITULARRA   | UDALERRIA |
|-----|--------------------------|-------------------------|----------------------------|------------------------------------|---|---|-----------|
| 497 | A-G-2011-3548            | 0,016                   | 0,016                      | 2442 Iturburu                      | Herri-hornidurarako   | Jesús Urquiola Lazpiru                              | Bergara   |
| 498 | A-G-2011-3549            | 0,031                   | 0,031                      | 2397 Ascatxualde iturburu          | Nekazaritza eta abeltzaintzarako (ureztatze-erabilera kanpo), herri-hornidurarako eta nekazaritzako lurak ureztatze | Pablo Uribesalgo Macazaga                           | Bergara   |
| 499 | A-G-2011-3550            | 0,021                   | 0,021                      | 2419 Etxe-Aurreko Iturria iturburu | Herri-hornidurarako   | Plácido Urriategui Maiztegui                        | Bergara   |
| 500 | A-G-2011-3551            | 0,021                   | 0,021                      | 2420 Etxe-Azpiko Iturria iturburu  | Herri-hornidurarako   | Plácido Urriategui Maiztegui                        | Bergara   |
| 501 | A-G-2011-3552            | 0,022                   | 0,022                      | 2455 Makalda iturburu              | Nekazaritza eta abeltzaintzarako (ureztatze-erabilera kanpo), herri-hornidurarako                                   | Benigno Urrutia Makazaga                            | Bergara   |
| 502 | A-G-2011-3553            | 0,578                   | 0,190                      | 2473 Zelai-Zaharra iturburu        | Nekazaritzako lurak ureztatze   | Benigno Urrutia Makazaga                            | Bergara   |
| 503 | A-G-2011-3554            | 0,011                   | 0,011                      | 2373 Goiko-Iturburu iturburu       | Nekazaritza eta abeltzaintzarako (ureztatze-erabilera kanpo), herri-hornidurarako                                   | José Antonio Usatorre Pagoaga                       | Bergara   |
| 504 | A-G-2011-3555            | 0,014                   | 0,014                      | 2306 Gastainalde iturburu          | Herri-hornidurarako   | Román Zabaleta Olabarria                            | Bergara   |
| 505 | A-G-2011-3556            | 0,014                   | 0,014                      | 2303 Edurio Aldeko iturburu        | Herri-hornidurarako   | Román Zabaleta Olabarria                            | Bergara   |
| 506 | A-G-2011-3557            | 0,016                   | 0,016                      | 2545 Oreiko Etxaburu iturburu      | Nekazaritza eta abeltzaintzarako (ureztatze-erabilera kanpo), herri-hornidurarako eta nekazaritzako lurak ureztatze | Ascensio Zangita Ugalde                             | Bergara   |
| 507 | A-G-2011-3558            | 0,016                   | 0,016                      | 2431 Goiko Iturria iturburu        | Nekazaritza eta abeltzaintzarako (ureztatze-erabilera kanpo), herri-hornidurarako                                   | Dolores Zumelaga Ajuria                             | Bergara   |
| 508 | A-G-2011-3560            | 0,350                   | 0,350                      | 2356 Lizarrondo iturburu           | Nekazaritza eta abeltzaintzarako (ureztatze-erabilera kanpo), herri-hornidurarako eta nekazaritzako lurak ureztatze | Lizarrondo ur-erabiltzaileen elkarte                | Bergara   |
| 509 | A-G-2011-3561            | 0,120                   | 0,120                      | 2357 Lizarrondo iturburu           | Nekazaritza eta abeltzaintzarako (ureztatze-erabilera kanpo), herri-hornidurarako eta nekazaritzako lurak ureztatze | Lizarrondo ur-erabiltzaileen elkarte                | Bergara   |
| 510 | A-G-2011-3566            | 0,001                   | 0,001                      | 2345 Potzu Berdi                   | Herri-hornidurarako   | Familiar ur-erabiltzaileen elkarte                  | Bergara   |
| 511 | A-G-2011-3568            | 0,017                   | 0,017                      | 2212 Minondo galeria               | Herri-hornidurarako   | Ramón Santamaria Bergaretxe                         | Bergara   |
| 512 | A-G-2011-3744            | 0,028                   | 0,028                      | 2628 Altzetako-iturria iturburu    | Nekazaritza eta abeltzaintzarako (ureztatze-erabilera kanpo), herri-hornidurarako                                   | Miguel Argarate Elorza                              | Bergara   |
| 513 | A-G-2011-4826            | 0,209                   | 0,209                      | 2255 Ayerdi iturburu               | Nekazaritza eta abeltzaintzarako (ureztatze-erabilera kanpo), herri-hornidurarako eta nekazaritzako lurak ureztatze | Leoncio Gabilondo Oregui                            | Bergara   |
| 514 | A-G-2011-5310            | 0,071                   | 0,071                      | 2318 Iturburu                      | Nekazaritza eta abeltzaintzarako (ureztatze-erabilera kanpo), herri-hornidurarako                                   | Iribe-Iturri-Ko Iturrikoa ur-erabiltzaileen elkarte | Bergara   |
| 515 | A-G-2012-0003            | -                       | 0,05                       | Urran                              | Nekazaritza eta abeltzaintzarako (ureztatze-erabilera kanpo), herri-hornidurarako eta nekazaritzako lurak ureztatze | Urran ur-erabiltzaileen elkarte                     | Bergara   |
| 516 | A-G-2012-0009            | -                       | 0,033                      | Auntz                              | Nekazaritza eta abeltzaintzarako (ureztatze-erabilera kanpo) eta nekazaritzako lurak ureztatze                      | José Francisco Solaun Garaizabal                    | Bergara   |
| 517 | A-G-2011-3349            | 0,131                   | 0,131                      | 1572 Olaiturri iturburu            | Nekazaritza eta abeltzaintzarako (ureztatze-erabilera kanpo), herri-hornidurarako eta nekazaritzako lurak ureztatze | Ramón Velar Gorosabel                               | Bergara   |
| 518 | A-G-2011-3398            | 0,025                   | 0,025                      | 2586 Etxaburuko Ura iturburu       | Nekazaritza eta abeltzaintzarako (ureztatze-erabilera kanpo), herri-hornidurarako                                   | Julián Azkarate Elexpuru                            | Bergara   |
| 519 | A-G-2011-0153            | 0,04                    | 0,04                       | Goiko Iturri                       | Nekazaritza eta abeltzaintzarako (ureztatze-erabilera kanpo)  | Manuela Arakistain Iriondo                          | Deba      |
| 520 | A-G-2011-1142            | 80                      | -                          | Lastur / Lastao                    | Energia-erabilerarako (San Nicolás irin-erota)  | José Larrañaga Echeverría                           | Deba      |
| 521 | A-G-2011-1635            | 0,017                   | -                          | Lina Potzu                         | Herri-hornidurarako   | Jerónimo Urain Urain                                | Deba      |
| 522 | A-G-2011-1649            | 0,079                   | -                          | Lino Potzu                         | Nekazaritza eta abeltzaintzarako (ureztatze-erabilera kanpo), herri-hornidurarako                                   | Antxon Miren Aristi Oruezabal                       | Deba      |

Emari ekologikoen erregimena ezartzeko Hitzartze prozesua  
Kantauri Ekialdeko Demarkazio Hidrografikoa. EAeko Barne Arroen eremua

| ZK. | ESPEDIENTE ERREFERENTZIA | GEHIENEZKO EMARIA (l/s) | BATEZ BESTEKO EMARIA (l/s) | HARGUNEA                            | ERABILERA   | TITULARRA                            | UDALERRIA |
|-----|--------------------------|-------------------------|----------------------------|-------------------------------------|---|--------------------------------------|-----------|
| 523 | A-G-2011-1880            | 50                      | -                          | Izenik gabeko hargunea; Xoxote 1    | Herri-hornidurarako   | Debako udala                         | Deba      |
| 524 | A-G-2011-1881            |                         |                            | Lasao erreka / Laxao                | Herri-hornidurarako   | Debako udala                         | Deba      |
|     |                          |                         |                            | Arrospide-Erreka / Arrospide        |   |                                      |           |
| 525 | A-G-2011-3571            | 0,017                   | 0,017                      | 2908 Iturburu                       | Herri-hornidurarako   | Francisco Javier Aizpura Aguirre     | Deba      |
| 526 | A-G-2011-3575            | 14,46                   | 14,46                      | 3301 Xoxote iturburu                | Herri-hornidurarako   | Debako udala                         | Deba      |
| 527 | A-G-2011-3576            | 14,46                   | 14,46                      | 3153 Ansorregi-1 iturburu           | Herri-hornidurarako   | Debako udala                         | Deba      |
| 528 | A-G-2011-3577            | 14,46                   | 14,46                      | 3096 Ansorregi-2 iturburu           | Herri-hornidurarako   | Debako udala                         | Deba      |
| 529 | A-G-2011-3578            | 14,46                   | 14,46                      | 3302 Zin-Zahar iturburu             | Herri-hornidurarako   | Debako udala                         | Deba      |
| 530 | A-G-2011-3579            | 14,46                   | 14,46                      | 3223 Albitxuri iturburu             | Herri-hornidurarako   | Debako udala                         | Deba      |
| 531 | A-G-2011-3580            | 14,46                   | 14,46                      | 2998 Aia iturburu                   | Herri-hornidurarako   | Debako udala                         | Deba      |
| 532 | A-G-2011-3590            | 0,116                   | 0,03                       | 3106 Itxistango-Iturria iturburu    | Nekazaritza eta abeltzaintzarako (ureztatze-erabilera kanpo) eta nekazaritzako lurak ureztatzeko                      | José Luís Aizpura Osa                | Deba      |
| 533 | A-G-2011-3591            | 0,002                   | 0,002                      | 2946 Olloki Aldeko Iturria iturburu | Nekazaritza eta abeltzaintzarako (ureztatze-erabilera kanpo), herri-hornidurarako                                     | José Luís Albizu Aldalur             | Deba      |
| 534 | A-G-2011-3592            | 0,017                   | 0,01                       | 2856 Txabola Iturria iturburu       | Nekazaritza eta abeltzaintzarako (ureztatze-erabilera kanpo), herri-hornidurarako                                     | Domingo Albizu Arriola               | Deba      |
| 535 | A-G-2011-3593            | 0,017                   | 0,01                       | 2859 Autopista Iturria iturburu     | Nekazaritza eta abeltzaintzarako (ureztatze-erabilera kanpo), herri-hornidurarako                                     | Domingo Albizu Arriola               | Deba      |
| 536 | A-G-2011-3595            | 0,002                   | 0,002                      | 3331 Aldapa Iturria iturburu        | Nekazaritza eta abeltzaintzarako (ureztatze-erabilera kanpo), herri-hornidurarako                                     | Constantina Alcibar Osa              | Deba      |
| 537 | A-G-2011-3597            | 0,017                   | 0,010                      | 3189 Troska iturburu                | Nekazaritza eta abeltzaintzarako (ureztatze-erabilera kanpo), herri-hornidurarako                                     | José Antonio Aranberri Generabarrena | Deba      |
| 538 | A-G-2011-3598            | 0,017                   | 0,010                      | 2784 Beko Iturria iturburu          | Nekazaritza eta abeltzaintzarako (ureztatze-erabilera kanpo), herri-hornidurarako                                     | Pedro Aranberri Arriola              | Deba      |
| 539 | A-G-2011-3599            | 0,008                   | 0,008                      | 2933 Santixoko Iturria iturburu     | Nekazaritza eta abeltzaintzarako (ureztatze-erabilera kanpo), herri-hornidurarako eta nekazaritzako lurak ureztatzeko | Domingo Araquistain Alcibar          | Deba      |
| 540 | A-G-2011-3600            | 0,003                   | 0,003                      | 3097 Luerdi-Iturria iturburu        | Nekazaritza eta abeltzaintzarako (ureztatze-erabilera kanpo)  | Pedro Araquistain Agirregabiria      | Deba      |
| 541 | A-G-2011-3601            | 0,017                   | 0,010                      | 3201 Ziango-Iturria iturburu        | Nekazaritza eta abeltzaintzarako (ureztatze-erabilera kanpo), herri-hornidurarako                                     | Francisco Araquistain Itza           | Deba      |
| 542 | A-G-2011-3602            | 0,017                   | 0,010                      | 3138 Indoitarte-Iturria iturburu    | Nekazaritza eta abeltzaintzarako (ureztatze-erabilera kanpo), herri-hornidurarako                                     | Francisco Araquistain Itza           | Deba      |
| 543 | A-G-2011-3603            | 0,01                    | 0,01                       | 3074 Etxe Aspiko Iturria iturburu   | Herri-hornidurarako   | Manuel Arginberri Elorriaga          | Deba      |
| 544 | A-G-2011-3605            | 0,017                   | 0,010                      | 3151 Potzualde iturburu             | Nekazaritza eta abeltzaintzarako (ureztatze-erabilera kanpo), herri-hornidurarako                                     | José Arrizabalaga Alberdi            | Deba      |
| 545 | A-G-2011-3606            | 0,033                   | 0,033                      | 2860 Iturralde iturburu             | Nekazaritza eta abeltzaintzarako (ureztatze-erabilera kanpo), herri-hornidurarako                                     | Javier Arrizabalaga Urbieta          | Deba      |
| 546 | A-G-2011-3610            | 0,006                   | 0,006                      | 3218 Aizmendi iturburu              | Nekazaritza eta abeltzaintzarako (ureztatze-erabilera kanpo)  | Manuel Astigarraga Aldabaldetretu    | Deba      |
| 547 | A-G-2011-3611            | 0,014                   | 0,014                      | 3105 Iturri-Zelaia iturburu         | Herri-hornidurarako   | Manuel Astigarreta Aldabaldetretu    | Deba      |
| 548 | A-G-2011-3616            | 0,017                   | 0,010                      | 3294 Beko Barrutia iturburu         | Nekazaritza eta abeltzaintzarako (ureztatze-erabilera kanpo), herri-hornidurarako                                     | Rosario Azurmendi Inchasti           | Deba      |
| 549 | A-G-2011-3622            | 0,017                   | 0,017                      | 2907 Gasterreko-Erreka iturburu     | Nekazaritza eta abeltzaintzarako (ureztatze-erabilera kanpo), herri-hornidurarako                                     | José Beristain Arrona                | Deba      |
| 550 | A-G-2011-3623            | 0,017                   | 0,017                      | 2926 Bastarreko-Ptzua iturburu      | Nekazaritza eta abeltzaintzarako (ureztatze-erabilera kanpo), herri-hornidurarako                                     | José Beristain Arrona                | Deba      |
| 551 | A-G-2011-3624            | 0,017                   | 0,017                      | 2911 Altzaikua bat iturburu         | Nekazaritza eta abeltzaintzarako (ureztatze-erabilera kanpo), herri-hornidurarako                                     | José Beristain Arrona                | Deba      |

Emari ekologikoen erregimena ezartzeko Hitzartze prozesua  
Kantauri Ekialdeko Demarkazio Hidrografikoa. EAEko Barne Arroen eremua

| ZK. | ESPEDIENTE ERREFERENTZIA | GEHIENEZKO EMARIA (l/s) | BATEZ BESTEKO EMARIA (l/s) | HARGUNEA                              | ERABILERA  | TITULARRA                               | UDALERRIA |
|-----|--------------------------|-------------------------|----------------------------|---------------------------------------|--|---|-----------|
| 552 | A-G-2011-3625            | 0,017                   | 0,010                      | 2916 Altzaikua bi iturburua           | Nekazaritza eta abeltzaintzarako (ureztatze-erabilera kanpo), herri-hornidurarako  | José Beristain Arrona                   | Deba      |
| 553 | A-G-2011-3626            | 0,027                   | 0,027                      | 3305 Iruerreketako-Iturria iturburua  | Nekazaritza eta abeltzaintzarako (ureztatze-erabilera kanpo), herri-hornidurarako  | Martín Beristain Arrona                 | Deba      |
| 554 | A-G-2011-3627            | 0,055                   | 0,055                      | 3158 Kanaka iturburua                 | Nekazaritza eta abeltzaintzarako (ureztatze-erabilera kanpo), herri-hornidurarako  | Francisco Beristain Egaña               | Deba      |
| 555 | A-G-2011-3634            | 0,086                   | 0,080                      | 3216 Goiko Soloko Iturria iturburua   | Nekazaritza eta abeltzaintzarako (ureztatze-erabilera kanpo), herri-hornidurarako  | Goiko Solua ur-erabiltzaileen elkarte   | Deba      |
| 556 | A-G-2011-3636            | 0,034                   | 0,030                      | 2866 Lizarrango Iturria bi iturburua  | Nekazaritza eta abeltzaintzarako (ureztatze-erabilera kanpo), herri-hornidurarako  | Istiña ur-erabiltzaileen elkarte        | Deba      |
| 557 | A-G-2011-3637            | 0,034                   | 0,030                      | 2872 Lizarrango Iturria bat iturburua | Nekazaritza eta abeltzaintzarako (ureztatze-erabilera kanpo), herri-hornidurarako  | Istiña ur-erabiltzaileen elkarte        | Deba      |
| 558 | A-G-2011-3638            | 0,034                   | 0,030                      | 2865 Istiñako Iturria iturburua       | Nekazaritza eta abeltzaintzarako (ureztatze-erabilera kanpo), herri-hornidurarako  | Istiña ur-erabiltzaileen elkarte        | Deba      |
| 559 | A-G-2011-3639            | 0,021                   | 0,020                      | 3247 Iturri Txiki iturburua           | Nekazaritza eta abeltzaintzarako (ureztatze-erabilera kanpo)   | Iturri Txiki ur-erabiltzaileen elkarte  | Deba      |
| 560 | A-G-2011-3641            | 0,069                   | 0,069                      | 3194 Iturri-Zarra iturburua           | Nekazaritza eta abeltzaintzarako (ureztatze-erabilera kanpo), herri-hornidurarako eta nekazaritzako lurak ureztatzeko                          | Iturri-Zarra ur-erabiltzaileen elkarte  | Deba      |
| 561 | A-G-2011-3642            | 0,050                   | 0,050                      | 3186 Itziar-Zar iturburua             | Nekazaritza eta abeltzaintzarako (ureztatze-erabilera kanpo), herri-hornidurarako eta nekazaritzako lurak ureztatzeko                          | Itziar-Zarra ur-erabiltzaileen elkarte  | Deba      |
| 562 | A-G-2011-3643            | 0,034                   | 0,030                      | 3188 Txontxorralde iturburua          | Nekazaritza eta abeltzaintzarako (ureztatze-erabilera kanpo), herri-hornidurarako  | Txontxorralde ur-erabiltzaileen elkarte | Deba      |
| 563 | A-G-2011-3645            | 0,017                   | 0,010                      | 2878 Aldatz Burua iturburua           | Nekazaritza eta abeltzaintzarako (ureztatze-erabilera kanpo) eta nekazaritzako lurak ureztatzeko   | Elvira Echeverría                       | Deba      |
| 564 | A-G-2011-3646            | 0,017                   | 0,017                      | 3200 Zelai Berri iturburua            | Nekazaritza eta abeltzaintzarako (ureztatze-erabilera kanpo), herri-hornidurarako eta nekazaritzako lurak ureztatzeko                          | Agustín Egaña Arana                     | Deba      |
| 565 | A-G-2011-3647            | 0,017                   | 0,017                      | 3173 Sagasti-Txiki iturburua          | Nekazaritza eta abeltzaintzarako (ureztatze-erabilera kanpo), herri-hornidurarako eta nekazaritzako lurak ureztatzeko                          | Agustín Egaña Arana                     | Deba      |
| 566 | A-G-2011-3651            | 0,062                   | 0,060                      | 3344 Arantzako-Iturria iturburua      | Nekazaritza eta abeltzaintzarako (ureztatze-erabilera kanpo), herri-hornidurarako, industria-erabilerarako eta nekazaritzako lurak ureztatzeko | Francisco Gárate Urbieto                | Deba      |
| 567 | A-G-2011-3652            | 0,010                   | 0,010                      | 3401 Urberuaga iturburua              | Herri-hornidurarako  | Fernando Ferrero García                 | Deba      |
| 568 | A-G-2011-3653            | 0,017                   | 0,010                      | 2958 Artutzen iturburua               | Nekazaritza eta abeltzaintzarako (ureztatze-erabilera kanpo), herri-hornidurarako eta nekazaritzako lurak ureztatzeko                          | José María Gárate Egaña                 | Deba      |
| 569 | A-G-2011-3655            | 0,017                   | 0,017                      | 3320 Garrati iturburua                | Nekazaritza eta abeltzaintzarako (ureztatze-erabilera kanpo), herri-hornidurarako  | Txomin Idiákez Egaña                    | Deba      |
| 570 | A-G-2011-3656            | 0,017                   | 0,017                      | 3044 Iturri Aldea iturburua           | Nekazaritza eta abeltzaintzarako (ureztatze-erabilera kanpo)   | José Iñarra Salegi                      | Deba      |
| 571 | A-G-2011-3661            | 0,008                   | 0,008                      | 3245 Goiko Pagadia iturburua          | Nekazaritza eta abeltzaintzarako (ureztatze-erabilera kanpo)   | José María Irureta Mancisidor           | Deba      |
| 572 | A-G-2011-3666            | 0,017                   | 0,017                      | 3300 Mantekabaso iturburua            | Nekazaritza eta abeltzaintzarako (ureztatze-erabilera kanpo), herri-hornidurarako  | Francisco Izaguirre Urain               | Deba      |
| 573 | A-G-2011-3669            | 0,017                   | 0,017                      | 3152 Itsasi Berri iturburua           | Nekazaritza eta abeltzaintzarako (ureztatze-erabilera kanpo), herri-hornidurarako  | Valentín Landa Odriozola                | Deba      |
| 574 | A-G-2011-3672            | 0,017                   | 0,017                      | 3241 Irure-Iturri iturburua           | Nekazaritza eta abeltzaintzarako (ureztatze-erabilera kanpo), herri-hornidurarako  | Julián Lazkano Egaña                    | Deba      |
| 575 | A-G-2011-3673            | 0,017                   | 0,017                      | 3139 Beko Iturria iturburua           | Nekazaritza eta abeltzaintzarako (ureztatze-erabilera kanpo), herri-hornidurarako  | María Lazkano Lasagabaster              | Deba      |
| 576 | A-G-2011-3675            | 0,015                   | 0,015                      | 3162 Iturri Berri iturburua           | Nekazaritza eta abeltzaintzarako (ureztatze-erabilera kanpo), herri-hornidurarako  | Gabriel Mancisidor Arana                | Deba      |
| 577 | A-G-2011-3676            | 0,008                   | 0,008                      | 3191 Potzu-Aldeko Iturria iturburua   | Nekazaritza eta abeltzaintzarako (ureztatze-erabilera kanpo)   | Sebastián Mancisidor Iparraguirre       | Deba      |



Emari ekologikoen erregimena ezartzeko Hitzartze prozesua  
Kantauri Ekialdeko Demarkazio Hidrografikoa. EAeko Barne Arroen eremua

| ZK. | ESPEDIENTE ERREFERENTZIA | GEHIENEZKO EMARIA (l/s) | BATEZ BESTEKO EMARIA (l/s) | HARGUNEA                             | ERABILERA   | TITULARRA                                   | UDALERRIA |
|-----|--------------------------|-------------------------|----------------------------|--------------------------------------|---|---|-----------|
| 578 | A-G-2011-3677            | 0,008                   | 0,008                      | 3180 Goiko Zelaiko Potzua iturburua  | Nekazaritza eta abeltzaintzarako (ureztatze-erabilera kanpo)  | Sebastián Mancisidor Iparraguirre           | Deba      |
| 579 | A-G-2011-3678            | 0,011                   | 0,010                      | 3160 Kbi Aldeko Iturria iturburua    | Herri-hornidurarako   | Sebastián Mancisidor Iparraguirre           | Deba      |
| 580 | A-G-2011-3682            | 0,018                   | 0,010                      | 3229 Iturburua                       | Herri-hornidurarako   | Azti ur-erabiltzaileen elkartea             | Deba      |
| 581 | A-G-2011-3683            | 0,006                   | 0,006                      | 3231 Andutzpea iturburua             | Nekazaritza eta abeltzaintzarako (ureztatze-erabilera kanpo), herri-hornidurarako                                     | Pedro Mendizabal Basurto                    | Deba      |
| 582 | A-G-2011-3687            | 0,033                   | 0,033                      | 3265 Gaztañatikiki iturburua         | Nekazaritza eta abeltzaintzarako (ureztatze-erabilera kanpo), herri-hornidurarako                                     | José María Olaizola Egaña                   | Deba      |
| 583 | A-G-2011-3691            | 0,001                   | 0,001                      | 2817 Goiko Solua iturburua           | Nekazaritza eta abeltzaintzarako (ureztatze-erabilera kanpo), herri-hornidurarako                                     | Antonio Oñederra Garate                     | Deba      |
| 584 | A-G-2011-3692            | 0,035                   | 0,035                      | 3367 Aldabea iturria iturburua       | Nekazaritza eta abeltzaintzarako (ureztatze-erabilera kanpo), herri-hornidurarako                                     | Juan Luís Osa Arozena                       | Deba      |
| 585 | A-G-2011-3693            | 0,008                   | 0,008                      | 3372 Arantzako iturria iturburua     | Nekazaritza eta abeltzaintzarako (ureztatze-erabilera kanpo), herri-hornidurarako                                     | Juan Luís Osa Arozena                       | Deba      |
| 586 | A-G-2011-3694            | 0,330                   | 0,330                      | 2783 Oregui iturburua                | Nekazaritza eta abeltzaintzarako (ureztatze-erabilera kanpo), herri-hornidurarako eta nekazaritzako lurak ureztatzeko | Oregui iturburua ur-erabiltzaileen elkartea | Deba      |
| 587 | A-G-2011-3695            | 0,473                   | 0,024                      | 2988 Aterpe iturburua                | Herri-hornidurarako eta nekazaritzako lurak ureztatzeko   | Juan José Ostolaza Aristondo                | Deba      |
| 588 | A-G-2011-3696            | 0,023                   | 0,023                      | 2965 Ollokiko iturria iturburua      | Nekazaritza eta abeltzaintzarako (ureztatze-erabilera kanpo), herri-hornidurarako                                     | José María Ostolaza Esnaola                 | Deba      |
| 589 | A-G-2011-3700            | 0,017                   | 0,010                      | 3053 Etxe-atzia iturburua            | Nekazaritza eta abeltzaintzarako (ureztatze-erabilera kanpo), herri-hornidurarako                                     | Gregorio Salegui Araquistain                | Deba      |
| 590 | A-G-2011-3701            | 0,001                   | 0,001                      | 2874 Iturri-zahar iturburua          | Herri-hornidurarako   | José Salegui Arrona                         | Deba      |
| 591 | A-G-2011-3702            | 0,005                   | 0,005                      | 2875 Iturberri iturburua             | Nekazaritza eta abeltzaintzarako (ureztatze-erabilera kanpo), herri-hornidurarako                                     | José Salegui Arrona                         | Deba      |
| 592 | A-G-2011-3703            | 0,017                   | 0,017                      | 2857 Metal-iturria iturburua         | Nekazaritza eta abeltzaintzarako (ureztatze-erabilera kanpo), herri-hornidurarako                                     | Nicolás Unanue Martija                      | Deba      |
| 593 | A-G-2011-3707            | 0,017                   | 0,017                      | 3115 Marin iturria iturburua         | Nekazaritza eta abeltzaintzarako (ureztatze-erabilera kanpo), herri-hornidurarako                                     | José Manuel Unanue Sorazu                   | Deba      |
| 594 | A-G-2011-3708            | 0,017                   | 0,017                      | 3190 Txorru-iturria iturburua        | Nekazaritza eta abeltzaintzarako (ureztatze-erabilera kanpo), herri-hornidurarako                                     | José Manuel Unanue Sorazu                   | Deba      |
| 595 | A-G-2011-3711            | 0,007                   | 0,007                      | 3177 Xoxoteko iturria iturburua      | Nekazaritza eta abeltzaintzarako (ureztatze-erabilera kanpo), herri-hornidurarako                                     | Soledad Uranga Azkarate                     | Deba      |
| 596 | A-G-2011-3722            | 0,072                   | 0,072                      | 3289 Altzetako-iturria iturburua     | Nekazaritza eta abeltzaintzarako (ureztatze-erabilera kanpo), herri-hornidurarako                                     | Bautista Zulaika Irureta                    | Deba      |
| 597 | A-G-2011-3727            | 0,035                   | 0,035                      | 3444 Galeria                         | Nekazaritza eta abeltzaintzarako (ureztatze-erabilera kanpo), herri-hornidurarako                                     | Ramón Aristondo Garate                      | Deba      |
| 598 | A-G-2011-4444            | 0,023                   | 0,023                      | 2827 Otolaldea iturburua             | Herri-hornidurarako   | Francisco Iriondo Arriola                   | Deba      |
| 599 | A-G-2011-0635            | 0,5                     | -                          | Altzu                                | Nekazaritza eta abeltzaintzarako (ureztatze-erabilera kanpo), herri-hornidurarako eta nekazaritzako lurak ureztatzeko | Pedro María Acha Orbea                      | Eibar     |
| 600 | A-G-2011-1561            | 1,9                     | -                          | Izenik gabeko ur-hargunea            | Industria-erabilerarako   | Luis Alberdi y Cía., S.A.                   | Eibar     |
| 601 | A-G-2011-3804            | 1,042                   | 1,042                      | 1987 Miraflores iturburua            | Herri-hornidurarako eta nekazaritzako lurak ureztatzeko   | Eibarko udala                               | Eibar     |
| 602 | A-G-2011-3805            | 0,057                   | 0,057                      | 6416 Iturri Bazarra iturburua        | Herri-hornidurarako eta nekazaritzako lurak ureztatzeko   | Catalina Acha Albizu                        | Eibar     |
| 603 | A-G-2011-3806            | 0,015                   | 0,015                      | 2064 Altzaga Erreka iturburua        | Nekazaritza eta abeltzaintzarako (ureztatze-erabilera kanpo), herri-hornidurarako                                     | José María Acha Olalde                      | Eibar     |
| 604 | A-G-2011-3807            | 0,170                   | 0,170                      | 2049 Txonta iturburua                | Nekazaritza eta abeltzaintzarako (ureztatze-erabilera kanpo), herri-hornidurarako eta nekazaritzako lurak ureztatzeko | Julián Agote Garate                         | Eibar     |
| 605 | A-G-2011-3808            | 0,016                   | 0,016                      | 1934 Azola Gaineko iturria iturburua | Nekazaritza eta abeltzaintzarako (ureztatze-erabilera kanpo), herri-hornidurarako                                     | José Aguirrebeña Arizaga                    | Eibar     |



Emari ekologikoen erregimena ezartzeko Hitzartze prozesua  
Kantauri Ekialdeko Demarkazio Hidrografikoa. EAEko Barne Arroen eremua

| ZK. | ESPEDIENTE ERREFERENTZIA | GEHIENEZKO EMARIA (l/s) | BATEZ BESTEKO EMARIA (l/s) | HARGUNEA                              | ERABILERA   | TITULARRA                                 | UDALERRIA |
|-----|--------------------------|-------------------------|----------------------------|---------------------------------------|---|---|-----------|
| 606 | A-G-2011-3809            | 0,025                   | 0,025                      | 1979 Illartua iturburua               | Nekazaritza eta abeltzaintzarako (ureztatze-erabilera kanpo), herri-hornidurarako eta nekazaritzako lurak ureztatze | Lucio Aguirrebeña Arizaga                 | Eibar     |
| 607 | A-G-2011-3810            | 0,017                   | 0,017                      | 2090 Aizedi-Zulo iturburua            | Nekazaritza eta abeltzaintzarako (ureztatze-erabilera kanpo)  | María Teresa Aguirrebeña Uria             | Eibar     |
| 608 | A-G-2011-3811            | 0,005                   | 0,005                      | 2201 Betozorro iturburua              | Herri-hornidurarako   | María Teresa Aguirrebeña Uria             | Eibar     |
| 609 | A-G-2011-3812            | 0,017                   | 0,017                      | 2084 Txabolalde iturburua             | Herri-hornidurarako   | María Teresa Aguirrebeña Uria             | Eibar     |
| 610 | A-G-2011-3813            | 0,015                   | 0,015                      | 2081 Alkartetxeko Errekatxa iturburua | Nekazaritza eta abeltzaintzarako (ureztatze-erabilera kanpo)  | Nerea Aguirregomezcorta Aguirregomezcorta | Eibar     |
| 611 | A-G-2011-3814            | 0,170                   | 0,057                      | 2163 Otungo-Erreka iturburua          | Nekazaritza eta abeltzaintzarako (ureztatze-erabilera kanpo), herri-hornidurarako eta nekazaritzako lurak ureztatze | José Alberdi Acha                         | Eibar     |
| 612 | A-G-2011-3815            | 0,170                   | 0,057                      | 2122 Mapilla-Erreka iturburua         | Nekazaritza eta abeltzaintzarako (ureztatze-erabilera kanpo), herri-hornidurarako eta nekazaritzako lurak ureztatze | José Alberdi Acha                         | Eibar     |
| 613 | A-G-2011-3816            | 0,017                   | 0,017                      | 2170 Muitza-Txiki iturburua           | Nekazaritza eta abeltzaintzarako (ureztatze-erabilera kanpo)  | Gregorio Alberdi Acha-Orbea               | Eibar     |
| 614 | A-G-2011-3817            | 0,310                   | 0,110                      | 2074 Iturri-Baztarra iturburua        | Nekazaritza eta abeltzaintzarako (ureztatze-erabilera kanpo), herri-hornidurarako eta nekazaritzako lurak ureztatze | Domingo Alberdi Arrizabalaga              | Eibar     |
| 615 | A-G-2011-3819            | 0,013                   | 0,013                      | 2214 Pagua iturburua                  | Nekazaritza eta abeltzaintzarako (ureztatze-erabilera kanpo)  | José María Alberdi Iraolagoitia           | Eibar     |
| 616 | A-G-2011-3820            | 0,01                    | 0,01                       | 2180 Udenaga iturburua                | Nekazaritza eta abeltzaintzarako (ureztatze-erabilera kanpo)  | José María Alberdi Iraolagoitia           | Eibar     |
| 617 | A-G-2011-3821            | 0,025                   | 0,025                      | 2186 Udenaga iturburua                | Nekazaritza eta abeltzaintzarako (ureztatze-erabilera kanpo), herri-hornidurarako                                   | José María Alberdi Iraolagoitia           | Eibar     |
| 618 | A-G-2011-3822            | 0,118                   | 0,118                      | 1916 Miraflores iturburua             | Herri-hornidurarako eta nekazaritzako lurak ureztatze   | Manuel Alberdi Iriondo                    | Eibar     |
| 619 | A-G-2011-3823            | 0,017                   | 0,017                      | 1962 Errekatxu iturburua              | Herri-hornidurarako   | José Alcelay Gandiaga                     | Eibar     |
| 620 | A-G-2011-3824            | 0,012                   | 0,012                      | 2094 Iturburua                        | Nekazaritza eta abeltzaintzarako (ureztatze-erabilera kanpo)  | Francisco Aldazabal Arrillaga             | Eibar     |
| 621 | A-G-2011-3825            | 0,017                   | 0,017                      | 2203 Etxaburu iturburua               | Nekazaritza eta abeltzaintzarako (ureztatze-erabilera kanpo), herri-hornidurarako                                   | Francisco Aldazabal Arrillaga             | Eibar     |
| 622 | A-G-2011-3826            | 0,042                   | 0,042                      | 1914 Miraflores iturburua             | Herri-hornidurarako eta nekazaritzako lurak ureztatze   | Jesús Alonso Peña                         | Eibar     |
| 623 | A-G-2011-3827            | 0,017                   | 0,017                      | 2105 Basategui iturburua              | Nekazaritza eta abeltzaintzarako (ureztatze-erabilera kanpo), herri-hornidurarako eta nekazaritzako lurak ureztatze | Enrique Araquistain Leceta                | Eibar     |
| 624 | A-G-2011-3828            | 0,017                   | 0,017                      | 2102 Sumateitxa iturburua             | Nekazaritza eta abeltzaintzarako (ureztatze-erabilera kanpo), herri-hornidurarako eta nekazaritzako lurak ureztatze | Enrique Araguistain Leceta                | Eibar     |
| 625 | A-G-2011-3829            | 0,042                   | 0,042                      | 2161 Muitza-Zahar iturburua           | Nekazaritza eta abeltzaintzarako (ureztatze-erabilera kanpo) eta nekazaritzako lurak ureztatze                      | Vicente Areta Leceta                      | Eibar     |
| 626 | A-G-2011-3830            | 0,016                   | 0,016                      | 2181 Lasarte iturburua                | Nekazaritza eta abeltzaintzarako (ureztatze-erabilera kanpo), herri-hornidurarako                                   | Vicente Areta Leceta                      | Eibar     |
| 627 | A-G-2011-3833            | 0,017                   | 0,017                      | 1880 Utxurralde II iturburua          | Nekazaritza eta abeltzaintzarako (ureztatze-erabilera kanpo), herri-hornidurarako eta nekazaritzako lurak ureztatze | Tomasa Arriceta Zabaleta                  | Eibar     |
| 628 | A-G-2011-3834            | 0,017                   | 0,017                      | 1884 Utxurralde I iturburua           | Nekazaritza eta abeltzaintzarako (ureztatze-erabilera kanpo), herri-hornidurarako eta nekazaritzako lurak ureztatze | Tomasa Arrieta Zabaleta                   | Eibar     |
| 629 | A-G-2011-3835            | 0,230                   | 0,230                      | 1956 Garro iturburua                  | Nekazaritza eta abeltzaintzarako (ureztatze-erabilera kanpo), herri-hornidurarako eta nekazaritzako lurak ureztatze | Dominica Arrillaga Arrillaga              | Eibar     |
| 630 | A-G-2011-3836            | 0,037                   | 0,037                      | 1943 Iturrondo iturburua              | Nekazaritza eta abeltzaintzarako (ureztatze-erabilera kanpo), herri-hornidurarako                                   | Dominica Arrillaga Arrillaga              | Eibar     |
| 631 | A-G-2011-3837            | 0,130                   | 0,130                      | 2112 Iturburua                        | Nekazaritza eta abeltzaintzarako (ureztatze-erabilera kanpo), herri-hornidurarako eta nekazaritzako lurak ureztatze | Domingo Arrillaga Larrañaga               | Eibar     |

Emari ekologikoen erregimena ezartzeko Hitzartze prozesua  
Kantauri Ekialdeko Demarkazio Hidrografikoa. EAeko Barne Arroen eremua

| ZK. | ESPEDIENTE ERREFERENTZIA | GEHIENEZKO EMARIA (l/s) | BATEZ BESTEKO EMARIA (l/s) | HARGUNEA                        | ERABILERA   | TITULARRA                               | UDALERRIA |
|-----|--------------------------|-------------------------|----------------------------|---------------------------------|---|---|-----------|
| 632 | A-G-2011-3838            | 0,009                   | 0,009                      | 1978 Iturburu-iturria iturburu  | Nekazaritza eta abeltzaintzarako (ureztatze-erabilera kanpo), herri-hornidurarako                                     | Pedro María Arriaga Larrañaga           | Eibar     |
| 633 | A-G-2011-3840            | 0,009                   | 0,009                      | 2072 Kaminburu-iturria iturburu | Nekazaritza eta abeltzaintzarako (ureztatze-erabilera kanpo), herri-hornidurarako                                     | Pedro María Arriaga Larrañaga           | Eibar     |
| 634 | A-G-2011-3841            | 0,009                   | 0,009                      | 2089 Pagola-Errekaldea iturburu | Nekazaritza eta abeltzaintzarako (ureztatze-erabilera kanpo), herri-hornidurarako                                     | Pedro María Arriaga Larrañaga           | Eibar     |
| 635 | A-G-2011-3842            | 0,042                   | 0,042                      | 2110 Itxoste iturburu           | Nekazaritza eta abeltzaintzarako (ureztatze-erabilera kanpo), herri-hornidurarako                                     | Felisa Astarloa Ugarteberu              | Eibar     |
| 636 | A-G-2011-3843            | 0,067                   | 0,067                      | 2125 Iturburu                   | Nekazaritza eta abeltzaintzarako (ureztatze-erabilera kanpo), herri-hornidurarako                                     | Felisa Astarloa Ugarteberu              | Eibar     |
| 637 | A-G-2011-3844            | 0,01                    | 0,01                       | 2131 Etxaburu I iturburu        | Nekazaritza eta abeltzaintzarako (ureztatze-erabilera kanpo), herri-hornidurarako eta nekazaritzako lurak ureztatzeko | Felisa Astarloa Ugarteberu              | Eibar     |
| 638 | A-G-2011-3845            | 0,007                   | 0,007                      | 2133 Etxaburu II iturburu       | Nekazaritza eta abeltzaintzarako (ureztatze-erabilera kanpo), herri-hornidurarako eta nekazaritzako lurak ureztatzeko | Felisa Astarloa Ugarteberu              | Eibar     |
| 639 | A-G-2011-3846            | 0,005                   | 0,005                      | 2136 Etxaburu III iturburu      | Nekazaritza eta abeltzaintzarako (ureztatze-erabilera kanpo), herri-hornidurarako eta nekazaritzako lurak ureztatzeko | Felisa Astarloa Ugarteberu              | Eibar     |
| 640 | A-G-2011-3847            | 0,008                   | 0,008                      | 2134 Etxaburu IV iturburu       | Nekazaritza eta abeltzaintzarako (ureztatze-erabilera kanpo), herri-hornidurarako eta nekazaritzako lurak ureztatzeko | Felisa Astarloa Ugarteberu              | Eibar     |
| 641 | A-G-2011-3848            | 0,008                   | 0,008                      | 2135 Etxaburu V iturburu        | Nekazaritza eta abeltzaintzarako (ureztatze-erabilera kanpo), herri-hornidurarako eta nekazaritzako lurak ureztatzeko | Felisa Astarloa Ugarteberu              | Eibar     |
| 642 | A-G-2011-3850            | 0,146                   | 0,067                      | 2177 Zesterokua iturburu        | Nekazaritza eta abeltzaintzarako (ureztatze-erabilera kanpo), herri-hornidurarako eta nekazaritzako lurak ureztatzeko | Antonio Azpiri Larrañaga                | Eibar     |
| 643 | A-G-2011-3851            | 0,003                   | 0,003                      | 2011 Errekalde nº 1 iturburu    | Nekazaritza eta abeltzaintzarako (ureztatze-erabilera kanpo), herri-hornidurarako                                     | Juan José Azpiri Larrañaga              | Eibar     |
| 644 | A-G-2011-3852            | 0,003                   | 0,003                      | 2027 Errekalde nº 2 iturburu    | Nekazaritza eta abeltzaintzarako (ureztatze-erabilera kanpo), herri-hornidurarako                                     | Juan José Azpiri Larrañaga              | Eibar     |
| 645 | A-G-2011-3854            | 0,005                   | 0,005                      | 2028 Gara-Goitxi iturburu       | Nekazaritza eta abeltzaintzarako (ureztatze-erabilera kanpo)  | Emilio Azurmendi Aguirre                | Eibar     |
| 646 | A-G-2011-3855            | 0,003                   | 0,003                      | 2045 Etxe-Azpi iturburu         | Herri-hornidurarako   | Emilio Azurmendi Aguirre                | Eibar     |
| 647 | A-G-2011-3856            | 0,017                   | 0,017                      | 2041 Iturburu                   | Nekazaritza eta abeltzaintzarako (ureztatze-erabilera kanpo), herri-hornidurarako eta nekazaritzako lurak ureztatzeko | Emilio Azurmendi Aguirre                | Eibar     |
| 648 | A-G-2011-3857            | 0,017                   | 0,017                      | 1980 Iturburu                   | Nekazaritza eta abeltzaintzarako (ureztatze-erabilera kanpo), herri-hornidurarako eta nekazaritzako lurak ureztatzeko | Antonio Barrio Vicente                  | Eibar     |
| 649 | A-G-2011-3860            | 0,095                   | 0,095                      | 2265 Iturburu iturburu          | Nekazaritza eta abeltzaintzarako (ureztatze-erabilera kanpo), herri-hornidurarako eta nekazaritzako lurak ureztatzeko | Juana Bollar Mendoilea                  | Eibar     |
| 650 | A-G-2011-3861            | 0,006                   | 0,006                      | 2208 Etxe-Azpi iturburu         | Nekazaritza eta abeltzaintzarako (ureztatze-erabilera kanpo)  | Cándido Cendoya Arguiando               | Eibar     |
| 651 | A-G-2011-3862            | 0,035                   | 0,035                      | 2013 Chara iturburu             | Nekazaritza eta abeltzaintzarako (ureztatze-erabilera kanpo), herri-hornidurarako                                     | Chara ur-erabiltzaileen elkarte         | Eibar     |
| 652 | A-G-2011-3863            | 0,035                   | 0,035                      | 2100 Orbe-Abeletxe iturburu     | Herri-hornidurarako   | Orbe Abeletxe ur-erabiltzaileen elkarte | Eibar     |
| 653 | A-G-2011-3864            | 0,035                   | 0,035                      | 2030 Etxaburu iturburu          | Nekazaritza eta abeltzaintzarako (ureztatze-erabilera kanpo), herri-hornidurarako eta nekazaritzako lurak ureztatzeko | Etxaburu ur-erabiltzaileen elkarte      | Eibar     |
| 654 | A-G-2011-3865            | 0,018                   | 0,018                      | 1996 Iturburu                   | Herri-hornidurarako   | Otaola ur-erabiltzaileen elkarte        | Eibar     |
| 655 | A-G-2011-3866            | 0,122                   | 0,122                      | 2218 Agina Errka iturburu       | Nekazaritza eta abeltzaintzarako (ureztatze-erabilera kanpo), herri-hornidurarako eta nekazaritzako lurak ureztatzeko | Agina erreka ur-erabiltzaileen elkarte  | Eibar     |
| 656 | A-G-2011-3867            | 0,035                   | 0,035                      | 1832 Aldabe iturburu            | Herri-hornidurarako   | Aldabe ur-erabiltzaileen elkarte        | Eibar     |

Emari ekologikoen erregimena ezartzeko Hitzartze prozesua  
Kantauri Ekialdeko Demarkazio Hidrografikoa. EAEko Barne Arroen eremua

| ZK. | ESPEDIENTE ERREFERENTZIA | GEHIENEZKO EMARIA (l/s) | BATEZ BESTEKO EMARIA (l/s) | HARGUNEA                           | ERABILERA   | TITULARRA                                       | UDALERRIA |
|-----|--------------------------|-------------------------|----------------------------|------------------------------------|---|---|-----------|
| 657 | A-G-2011-3869            | 0,035                   | 0,035                      | 2233 Arangueneko iturburua         | Nekazaritza eta abeltzaintzarako (ureztatze-erabilera kanpo), herri-hornidurarako                                     | Arangueneko Iturria ur-erabiltzaileen elkarte   | Eibar     |
| 658 | A-G-2011-3871            | 0,079                   | 0,039                      | 1818 Medi ko iturri iturburua      | Herri-hornidurarako eta nekazaritzako lurak ureztatzeko   | Copropietarios ur-erabiltzaileen elkarte        | Eibar     |
| 659 | A-G-2011-3872            | 0,042                   | 0,042                      | 1902 Miraflores iturburua          | Herri-hornidurarako eta nekazaritzako lurak ureztatzeko   | Ctra. Arrate ur-erabiltzaileen elkarte          | Eibar     |
| 660 | A-G-2011-3873            | 0,416                   | 0,416                      | 2114 Erisolo-goikua iturburua      | Nekazaritza eta abeltzaintzarako (ureztatze-erabilera kanpo), herri-hornidurarako eta nekazaritzako lurak ureztatzeko | Erisolo-Goikua ur-erabiltzaileen elkarte        | Eibar     |
| 661 | A-G-2011-3874            | 0,035                   | 0,035                      | 1983 Errekalde iturburua           | Nekazaritza eta abeltzaintzarako (ureztatze-erabilera kanpo), herri-hornidurarako eta nekazaritzako lurak ureztatzeko | Errekalde ur-erabiltzaileen elkarte             | Eibar     |
| 662 | A-G-2011-3875            | 0,035                   | 0,035                      | 2044 Etxaspi iturburua             | Herri-hornidurarako   | Etxaspi iturburua ur-erabiltzaileen elkarte     | Eibar     |
| 663 | A-G-2011-3877            | 0,087                   | 0,087                      | 2242 Ikostai iturburua             | Herri-hornidurarako   | Ikostai ur-erabiltzaileen elkarte               | Eibar     |
| 664 | A-G-2011-3878            | 0,052                   | 0,052                      | 1852 Inchausti erreka iturburua    | Herri-hornidurarako   | Inchausti ur-erabiltzaileen elkarte             | Eibar     |
| 665 | A-G-2011-3879            | 0,087                   | 0,087                      | 2184 Indurixa iturburua            | Herri-hornidurarako   | Indurixa ur-erabiltzaileen elkarte              | Eibar     |
| 666 | A-G-2011-3880            | 0,050                   | 0,050                      | 2183 Iturri zahar iturburua        | Nekazaritza eta abeltzaintzarako (ureztatze-erabilera kanpo), herri-hornidurarako                                     | Iturri zahar ur-erabiltzaileen elkarte          | Eibar     |
| 667 | A-G-2011-3881            | 0,069                   | 0,069                      | 2220 Iturri zahar iturburua        | Nekazaritza eta abeltzaintzarako (ureztatze-erabilera kanpo), herri-hornidurarako                                     | Iturri zahar ur-erabiltzaileen elkarte          | Eibar     |
| 668 | A-G-2011-3882            | 0,033                   | 0,033                      | 1882 Iturriño iturburua            | Herri-hornidurarako   | Iturriño ur-erabiltzaileen elkarte              | Eibar     |
| 669 | A-G-2011-3883            | 0,239                   | 0,239                      | 2272 Itxurgun iturburua            | Nekazaritza eta abeltzaintzarako (ureztatze-erabilera kanpo), herri-hornidurarako eta nekazaritzako lurak ureztatzeko | Itxurgun ur-erabiltzaileen elkarte              | Eibar     |
| 670 | A-G-2011-3884            | 0,052                   | 0,052                      | 2256 Lavadero iturburua            | Herri-hornidurarako   | Kutunieta Barrenengua ur-erabiltzaileen elkarte | Eibar     |
| 671 | A-G-2011-3885            | 0,035                   | 0,035                      | 1866 Larre iturburua               | Nekazaritza eta abeltzaintzarako (ureztatze-erabilera kanpo), herri-hornidurarako                                     | Larre-erreka ur-erabiltzaileen elkarte          | Eibar     |
| 672 | A-G-2011-3886            | 0,035                   | 0,035                      | 2162 Marki iturria iturburua       | Nekazaritza eta abeltzaintzarako (ureztatze-erabilera kanpo), herri-hornidurarako                                     | Marki Iturria ur-erabiltzaileen elkarte         | Eibar     |
| 673 | A-G-2011-3887            | 0,045                   | 0,045                      | 1964 Matsaria erreka iturburua     | Nekazaritza eta abeltzaintzarako (ureztatze-erabilera kanpo), herri-hornidurarako eta nekazaritzako lurak ureztatzeko | Matsaria erreka ur-erabiltzaileen elkarte       | Eibar     |
| 674 | A-G-2011-3888            | 0,107                   | 0,107                      | 1904 Miraflores iturburua          | Herri-hornidurarako eta nekazaritzako lurak ureztatzeko   | Miraflores ur-erabiltzaileen elkarte            | Eibar     |
| 675 | A-G-2011-3889            | 0,042                   | 0,042                      | 1961 Miraflores iturburua          | Herri-hornidurarako eta nekazaritzako lurak ureztatzeko   | Miraflores ur-erabiltzaileen elkarte            | Eibar     |
| 676 | A-G-2011-3890            | 0,042                   | 0,042                      | 1951 Miraflores iturburua          | Herri-hornidurarako eta nekazaritzako lurak ureztatzeko   | Iñaki Fernández Castañares                      | Eibar     |
| 677 | A-G-2011-3891            | 0,042                   | 0,042                      | 2003 Miraflores iturburua          | Herri-hornidurarako eta nekazaritzako lurak ureztatzeko   | Miraflores ur-erabiltzaileen elkarte            | Eibar     |
| 678 | A-G-2011-3892            | 0,015                   | 0,015                      | 1940 Monte Errako erreka iturburua | Nekazaritza eta abeltzaintzarako (ureztatze-erabilera kanpo), herri-hornidurarako                                     | Erreño erreka ur-erabiltzaileen elkarte         | Eibar     |
| 679 | A-G-2011-3894            | 0,035                   | 0,035                      | 2192 Otaola 1 iturburua            | Nekazaritza eta abeltzaintzarako (ureztatze-erabilera kanpo), herri-hornidurarako                                     | Otaola ur-erabiltzaileen elkarte                | Eibar     |
| 680 | A-G-2011-3895            | 0,035                   | 0,035                      | 2202 Otaola 2 iturburua            | Nekazaritza eta abeltzaintzarako (ureztatze-erabilera kanpo), herri-hornidurarako                                     | Otaola ur-erabiltzaileen elkarte                | Eibar     |
| 681 | A-G-2011-3896            | 0,035                   | 0,035                      | 2207 Otaola - 3 iturburua          | Nekazaritza eta abeltzaintzarako (ureztatze-erabilera kanpo), herri-hornidurarako                                     | Otaola ur-erabiltzaileen elkarte                | Eibar     |
| 682 | A-G-2011-3897            | 0,069                   | 0,069                      | 2215 Pagua erreka iturburua        | Nekazaritza eta abeltzaintzarako (ureztatze-erabilera kanpo)  | Pagua Erreka ur-erabiltzaileen elkarte          | Eibar     |
| 683 | A-G-2011-3898            | 0,275                   | 0,275                      | 2151 Erisolo iturburua             | Nekazaritza eta abeltzaintzarako (ureztatze-erabilera kanpo), herri-hornidurarako eta nekazaritzako lurak ureztatzeko | Erisolo ur-erabiltzaileen elkarte               | Eibar     |
| 684 | A-G-2011-3899            | 0,017                   | 0,017                      | 2101 Pozu-buru iturria iturburua   | Nekazaritza eta abeltzaintzarako (ureztatze-erabilera kanpo), herri-hornidurarako                                     | Pozu-Buru ur-erabiltzaileen elkarte             | Eibar     |
| 685 | A-G-2011-3900            | 0,065                   | 0,065                      | 2091 Sauchi iturburua              | Herri-hornidurarako   | Sauchi ur-erabiltzaileen elkarte                | Eibar     |

Emari ekologikoen erregimena ezartzeko Hitzartze prozesua  
Kantauri Ekialdeko Demarkazio Hidrografikoa. EAeko Barne Arroen eremua

| ZK. | ESPEDIENTE ERREFERENTZIA | GEHIENEZKO EMARIA (l/s) | BATEZ BESTEKO EMARIA (l/s) | HARGUNEA                          | ERABILERA  | TITULARRA                                      | UDALERRIA |
|-----|--------------------------|-------------------------|----------------------------|-----------------------------------|--|--|-----------|
| 686 | A-G-2011-3902            | 0,087                   | 0,087                      | 1812 Txar-zahar barrena iturburua | Herri-hornidurarako  | Txara-Zahar Barrena ur-erabiltzaileen elkartea | Eibar     |
| 687 | A-G-2011-3903            | 0,100                   | 0,100                      | 2221 Umaixoko iturria iturburua   | Nekazaritza eta abeltzaintzarako (ureztatze-erabilera kanpo), herri-hornidurarako                                      | Umaixo Iturria ur-erabiltzaileen elkartea      | Eibar     |
| 688 | A-G-2011-3904            | 0,034                   | 0,034                      | 2244 Jardiña-Asolixa iturburua    | Nekazaritza eta abeltzaintzarako (ureztatze-erabilera kanpo), herri-hornidurarako                                      | Timotea Echániz San Martín                     | Eibar     |
| 689 | A-G-2011-3905            | 0,034                   | 0,034                      | 2253 Aldabe erreka iturburua      | Nekazaritza eta abeltzaintzarako (ureztatze-erabilera kanpo), herri-hornidurarako                                      | Timotea Echániz San Martín                     | Eibar     |
| 690 | A-G-2011-3908            | 0,017                   | 0,017                      | 1781 Iturri-txiki iturburua       | Nekazaritza eta abeltzaintzarako (ureztatze-erabilera kanpo)   | María Asunción Eletalde Berastegui             | Eibar     |
| 691 | A-G-2011-3911            | 0,017                   | 0,017                      | 1784 Iturburua                    | Nekazaritza eta abeltzaintzarako (ureztatze-erabilera kanpo), herri-hornidurarako                                      | Juana Gallastegui Churruca                     | Eibar     |
| 692 | A-G-2011-3913            | 0,017                   | 0,017                      | 2078 Gorosta iturburua            | Herri-hornidurarako  | José María Guillen Armendariz                  | Eibar     |
| 693 | A-G-2011-3914            | 0,017                   | 0,017                      | 2082 Iturburua                    | Herri-hornidurarako  | José María Guillen Armendariz                  | Eibar     |
| 694 | A-G-2011-3916            | 0,034                   | 0,034                      | 1833 Txaria iturburua             | Nekazaritza eta abeltzaintzarako (ureztatze-erabilera kanpo), herri-hornidurarako                                      | José Guisasola Arrillaga                       | Eibar     |
| 695 | A-G-2011-3917            | 0,340                   | 0,067                      | 1938 Tella-iturri iturburua       | Nekazaritza eta abeltzaintzarako (ureztatze-erabilera kanpo), herri-hornidurarako eta nekazaritzako lurrak ureztatzeko | Pedro Guisasola Churruca                       | Eibar     |
| 696 | A-G-2011-3918            | 0,340                   | 0,067                      | 1939 Tella iturri II iturburua    | Nekazaritza eta abeltzaintzarako (ureztatze-erabilera kanpo), herri-hornidurarako eta nekazaritzako lurrak ureztatzeko | Pedro Guisasola Churruca                       | Eibar     |
| 697 | A-G-2011-3919            | 0,340                   | 0,067                      | 1917 Errekalde 1 iturburua        | Nekazaritza eta abeltzaintzarako (ureztatze-erabilera kanpo), herri-hornidurarako eta nekazaritzako lurrak ureztatzeko | Pedro Guisasola Churruca                       | Eibar     |
| 698 | A-G-2011-3920            | 0,340                   | 0,067                      | 1927 Errekalde 2 iturburua        | Nekazaritza eta abeltzaintzarako (ureztatze-erabilera kanpo), herri-hornidurarako eta nekazaritzako lurrak ureztatzeko | Pedro Guisasola Churruca                       | Eibar     |
| 699 | A-G-2011-3921            | 0,340                   | 0,067                      | 1923 Errekalde 3 iturburua        | Nekazaritza eta abeltzaintzarako (ureztatze-erabilera kanpo), herri-hornidurarako eta nekazaritzako lurrak ureztatzeko | Pedro Guisasola Churruca                       | Eibar     |
| 700 | A-G-2011-3922            | 0,340                   | 0,067                      | 1929 Errekalde iturburua          | Nekazaritza eta abeltzaintzarako (ureztatze-erabilera kanpo), herri-hornidurarako eta nekazaritzako lurrak ureztatzeko | Pedro Guisasola Churruca                       | Eibar     |
| 701 | A-G-2011-3924            | 0,017                   | 0,017                      | 6415 Etxaburu iturburua           | Nekazaritza eta abeltzaintzarako (ureztatze-erabilera kanpo)   | Dionisio Ibarlucea Orbe                        | Eibar     |
| 702 | A-G-2011-3925            | 0,017                   | 0,017                      | 2058 Chara 1 iturburua            | Nekazaritza eta abeltzaintzarako (ureztatze-erabilera kanpo)   | Dionisio Ibarlucea Orbe                        | Eibar     |
| 703 | A-G-2011-3926            | 0,017                   | 0,017                      | 2055 Chara 2 iturburua            | Nekazaritza eta abeltzaintzarako (ureztatze-erabilera kanpo)   | Dionisio Ibarlucea Orbe                        | Eibar     |
| 704 | A-G-2011-3927            | 0,017                   | 0,017                      | 2069 Zahastizarra I iturburua     | Nekazaritza eta abeltzaintzarako (ureztatze-erabilera kanpo)   | Dionisio Ibarlucea Orbe                        | Eibar     |
| 705 | A-G-2011-3928            | 0,017                   | 0,017                      | 2065 Zahastizarra II iturburua    | Nekazaritza eta abeltzaintzarako (ureztatze-erabilera kanpo)   | Dionisio Ibarlucea Orbe                        | Eibar     |
| 706 | A-G-2011-3929            | 0,017                   | 0,017                      | 2063 Zahastizarra III iturburua   | Nekazaritza eta abeltzaintzarako (ureztatze-erabilera kanpo)   | Dionisio Ibarlucea Orbe                        | Eibar     |
| 707 | A-G-2011-3930            | 0,003                   | 0,003                      | 2004 Urkuzuegi iturburua          | Nekazaritza eta abeltzaintzarako (ureztatze-erabilera kanpo), herri-hornidurarako                                      | Rosina Idarraga Zabala                         | Eibar     |
| 708 | A-G-2011-3931            | 0,003                   | 0,003                      | 2043 Etxaburua iturburua          | Herri-hornidurarako  | José Manuel Jayo Aguirreazaldegui              | Eibar     |
| 709 | A-G-2011-3932            | 0,003                   | 0,003                      | 2057 Etxeazpi iturburua           | Nekazaritzako lurrak ureztatzeko   | José Manuel Jayo Aguirreazaldegui              | Eibar     |
| 710 | A-G-2011-3933            | 0,017                   | 0,017                      | 2010 Iturrioz iturburua           | Nekazaritza eta abeltzaintzarako (ureztatze-erabilera kanpo)   | José Manuel Jayo Aguirreazaldegui              | Eibar     |
| 711 | A-G-2011-3934            | 0,013                   | 0,013                      | 2016 Pagola Erdikua I iturburua   | Nekazaritza eta abeltzaintzarako (ureztatze-erabilera kanpo)   | Eduardo Jayo Vergara                           | Eibar     |
| 712 | A-G-2011-3935            | 0,012                   | 0,012                      | 2021 Pagola Erdikua II iturburua  | Nekazaritza eta abeltzaintzarako (ureztatze-erabilera kanpo)   | Eduardo Jayo Vergara                           | Eibar     |
| 713 | A-G-2011-3936            | 0,012                   | 0,012                      | 2022 Pagola Erdikua III iturburua | Nekazaritza eta abeltzaintzarako (ureztatze-erabilera kanpo)   | Eduardo Jayo Vergara                           | Eibar     |

Emari ekologikoen erregimena ezartzeko Hitzartze prozesua  
Kantauri Ekialdeko Demarkazio Hidrografikoa. EAeko Barne Arroen eremua

| ZK. | ESPEDIENTE ERREFERENTZIA | GEHIENEZKO EMARIA (l/s) | BATEZ BESTEKO EMARIA (l/s) | HARGUNEA                         | ERABILERA   | TITULARRA                                 | UDALERRIA |
|-----|--------------------------|-------------------------|----------------------------|----------------------------------|---|---|-----------|
| 714 | A-G-2011-3937            | 0,012                   | 0,012                      | 2023 Pagola Erdikua IV iturburua | Nekazaritza eta abeltzaintzarako (ureztatze-erabilera kanpo)  | Eduardo Jayo Vergara                      | Eibar     |
| 715 | A-G-2011-3938            | 0,012                   | 0,012                      | 2015 Pagola Erdikua V iturburua  | Nekazaritza eta abeltzaintzarako (ureztatze-erabilera kanpo)  | Eduardo Jayo Vergara                      | Eibar     |
| 716 | A-G-2011-3939            | 0,007                   | 0,007                      | 2056 Sakontxu iturburua          | Herri-hornidurarako   | Eduardo Jayo Vergara                      | Eibar     |
| 717 | A-G-2011-3940            | 0,017                   | 0,017                      | 1993 Iturburua                   | Herri-hornidurarako   | Melchora Lafuente Orabengoa               | Eibar     |
| 718 | A-G-2011-3941            | 0,017                   | 0,017                      | 1811 Iturburua                   | Herri-hornidurarako   | Juan María Landa Arroitauregui            | Eibar     |
| 719 | A-G-2011-3942            | 0,004                   | 0,004                      | 2246 Iturralde iturburua         | Nekazaritza eta abeltzaintzarako (ureztatze-erabilera kanpo), herri-hornidurarako                                     | Celestino Larrañaga Lascurain             | Eibar     |
| 720 | A-G-2011-3943            | 0,017                   | 0,017                      | 1776 Achustegui iturburua        | Nekazaritza eta abeltzaintzarako (ureztatze-erabilera kanpo)  | Domingo Laskurain Leturiondo              | Eibar     |
| 721 | A-G-2011-3944            | 0,017                   | 0,017                      | 1851 Iturritxo iturburua         | Nekazaritza eta abeltzaintzarako (ureztatze-erabilera kanpo)  | Domingo Laskurain Leturiondo              | Eibar     |
| 722 | A-G-2011-3947            | 0,017                   | 0,017                      | 2138 Iturburua                   | Nekazaritza eta abeltzaintzarako (ureztatze-erabilera kanpo), herri-hornidurarako eta nekazaritzako lurak ureztatzeko | Ignacio Maguregui Martitegui              | Eibar     |
| 723 | A-G-2011-3951            | -                       | 0,00047                    | 1837 Sakoneko-iturri iturburua   | Nekazaritza eta abeltzaintzarako (ureztatze-erabilera kanpo)  | Rosario Milicua Anguiozar                 | Eibar     |
| 724 | A-G-2011-3952            | 0,009                   | 0,009                      | 1831 Goiko Aska Ondoan iturburua | Nekazaritza eta abeltzaintzarako (ureztatze-erabilera kanpo)  | Rosario Milicua Anguiozar                 | Eibar     |
| 725 | A-G-2011-3953            | 0,014                   | 0,014                      | 1991 Etxe-azpi iturburua         | Nekazaritza eta abeltzaintzarako (ureztatze-erabilera kanpo), herri-hornidurarako                                     | José María Muguruza Ibarzabal             | Eibar     |
| 726 | A-G-2011-3954            | 0,028                   | 0,028                      | 2104 Iturburua                   | Nekazaritza eta abeltzaintzarako (ureztatze-erabilera kanpo), herri-hornidurarako                                     | Amaia Narbaiza Arana                      | Eibar     |
| 727 | A-G-2011-3955            | 0,013                   | 0,013                      | 2073 Bazategui iturburua         | Nekazaritzako lurak ureztatzeko   | Amaia Narbaiza Arana                      | Eibar     |
| 728 | A-G-2011-3956            | 0,012                   | 0,012                      | 2075 Iturandua I iturburua       | Nekazaritza eta abeltzaintzarako (ureztatze-erabilera kanpo), herri-hornidurarako eta nekazaritzako lurak ureztatzeko | Lucio Narbaiza Gaztelu                    | Eibar     |
| 729 | A-G-2011-3957            | 0,012                   | 0,012                      | 2076 Iturandua II iturburua      | Nekazaritza eta abeltzaintzarako (ureztatze-erabilera kanpo), herri-hornidurarako eta nekazaritzako lurak ureztatzeko | Lucio Narbaiza Gaztelu                    | Eibar     |
| 730 | A-G-2011-3958            | 0,012                   | 0,012                      | 1879 Amain erreka iturburua      | Herri-hornidurarako   | Modesto Modesto Olalde Berraondo          | Eibar     |
| 731 | A-G-2011-3959            | 0,033                   | 0,033                      | 2099 Iturburua                   | Nekazaritza eta abeltzaintzarako (ureztatze-erabilera kanpo), herri-hornidurarako eta nekazaritzako lurak ureztatzeko | Alberto Olea Uncetabarrenechea            | Eibar     |
| 732 | A-G-2011-3961            | 0,017                   | 0,017                      | 2026 Iturriosaldi iturburua      | Nekazaritza eta abeltzaintzarako (ureztatze-erabilera kanpo), herri-hornidurarako eta nekazaritzako lurak ureztatzeko | Gregorio Sainaga Sarasqueta               | Eibar     |
| 733 | A-G-2011-3962            | 0,012                   | 0,012                      | 2025 Garagoitxi iturburua        | Nekazaritza eta abeltzaintzarako (ureztatze-erabilera kanpo)  | Francisco Sarasqueta Muguruza             | Eibar     |
| 734 | A-G-2011-3963            | 0,067                   | 0,067                      | 1981 Matxaria iturburua          | Nekazaritza eta abeltzaintzarako (ureztatze-erabilera kanpo), herri-hornidurarako eta nekazaritzako lurak ureztatzeko | José Francisco Sarasqueta Muguruza        | Eibar     |
| 735 | A-G-2011-3964            | 0,017                   | 0,017                      | 2228 Etxearrua iturburua         | Herri-hornidurarako   | José María Sologaitua Azpuri              | Eibar     |
| 736 | A-G-2011-3965            | 0,017                   | 0,017                      | 2238 Itxaspia iturburua          | Nekazaritza eta abeltzaintzarako (ureztatze-erabilera kanpo) eta nekazaritzako lurak ureztatzeko                      | José María Sologaitua Azpuri              | Eibar     |
| 737 | A-G-2011-3966            | 0,017                   | 0,017                      | 2209 Arramendi iturburua         | Herri-hornidurarako   | José María Sologaitua Azpuri              | Eibar     |
| 738 | A-G-2011-3967            | 0,017                   | 0,017                      | 1798 Iturburua                   | Industria-erabilerarako   | Fermín Telleria Ezquiola                  | Eibar     |
| 739 | A-G-2011-3968            | 0,017                   | 0,017                      | 2231 Uriguen iturria iturburua   | Herri-hornidurarako   | María Jesusa Uncetabarrenechea Epelde     | Eibar     |
| 740 | A-G-2011-3969            | 0,013                   | 0,013                      | 2219 Iñarreko erreka iturburua   | Nekazaritza eta abeltzaintzarako (ureztatze-erabilera kanpo), herri-hornidurarako                                     | José María Uncetabarrenechea Oregui       | Eibar     |
| 741 | A-G-2011-3970            | 0,018                   | 0,018                      | 2223 Pagua-erreka iturburua      | Nekazaritza eta abeltzaintzarako (ureztatze-erabilera kanpo), herri-hornidurarako                                     | Pagua Erreka II ur-erabiltzaileen elkarte | Eibar     |



Emari ekologikoen erregimena ezartzeko Hitzartze prozesua  
Kantauri Ekialdeko Demarkazio Hidrografikoa. EAeko Barne Arroen eremua

| ZK. | ESPEDIENTE ERREFERENTZIA | GEHIENEZKO EMARIA (l/s) | BATEZ BESTEKO EMARIA (l/s) | HARGUNEA                                | ERABILERA   | TITULARRA                                 | UDALERRIA |
|-----|--------------------------|-------------------------|----------------------------|---|---|---|-----------|
| 742 | A-G-2011-3971            | 0,018                   | 0,018                      | 2235 Etxaburu iturburua                 | Nekazaritza eta abeltzaintzarako (ureztatze-erabilera kanpo), herri-hornidurarako                                     | Echaburu ur-erabiltzaileen elkarte        | Eibar     |
| 743 | A-G-2011-3972            | 0,004                   | 0,004                      | 2150 Salvador Gain II iturburua         | Nekazaritza eta abeltzaintzarako (ureztatze-erabilera kanpo)  | Joaquín Uriguen Aranzabal                 | Eibar     |
| 744 | A-G-2011-3973            | 0,004                   | 0,004                      | 2148 Salvador Gain I iturburua          | Nekazaritza eta abeltzaintzarako (ureztatze-erabilera kanpo)  | Joaquín Uriguen Aranzabal                 | Eibar     |
| 745 | A-G-2011-3975            | 0,026                   | 0,026                      | 1975 Atzerreka iturburua                | Nekazaritza eta abeltzaintzarako (ureztatze-erabilera kanpo), herri-hornidurarako eta nekazaritzako lurra ureztatzeko | José María Urionabarronechea Gandiaga     | Eibar     |
| 746 | A-G-2011-3977            | 0,017                   | 0,017                      | 1797 Otola iturburua                    | Nekazaritza eta abeltzaintzarako (ureztatze-erabilera kanpo), herri-hornidurarako eta nekazaritzako lurra ureztatzeko | Alejandra Urquía Gorrotxategi             | Eibar     |
| 747 | A-G-2011-3978            | 0,012                   | 0,012                      | 1944 Makatzaga Azpiko iturria iturburua | Herri-hornidurarako   | Juan Urzuriaga Muguruza                   | Eibar     |
| 748 | A-G-2011-3979            | 0,009                   | 0,009                      | 1969 Beeko iturria iturburua            | Herri-hornidurarako   | José Urzuriaga Ugarteburu                 | Eibar     |
| 749 | A-G-2011-3980            | 0,017                   | 0,017                      | 2029 Berretxina iturburua               | Nekazaritza eta abeltzaintzarako (ureztatze-erabilera kanpo), herri-hornidurarako eta nekazaritzako lurra ureztatzeko | José Urzuriaga Ugarteburu                 | Eibar     |
| 750 | A-G-2011-3981            | 0,005                   | 0,005                      | 2035 Ataiko zolua iturburua             | Herri-hornidurarako   | María Urzuriaga Ugarteburu                | Eibar     |
| 751 | A-G-2011-3982            | 0,005                   | 0,005                      | 2062 Erraldeko iturria iturburua        | Herri-hornidurarako   | María Urzuriaga Ugarteburu                | Eibar     |
| 752 | A-G-2011-3983            | 0,004                   | 0,004                      | 2051 Kaminburu iturria iturburua        | Nekazaritza eta abeltzaintzarako (ureztatze-erabilera kanpo)  | María Urzuriaga Ugarteburu                | Eibar     |
| 753 | A-G-2011-3984            | 0,026                   | 0,026                      | 2098 Berasa iturburua                   | Nekazaritza eta abeltzaintzarako (ureztatze-erabilera kanpo)  | Benigno Vergara Bascaran                  | Eibar     |
| 754 | A-G-2011-3987            | 0,017                   | 0,017                      | 2217 Jardña-Asolixa iturburua           | Nekazaritza eta abeltzaintzarako (ureztatze-erabilera kanpo), herri-hornidurarako                                     | Felisa Zubiaurre Arrizabalaga             | Eibar     |
| 755 | A-G-2011-3831            | 0,017                   | 0,017                      | 1878 Hayal de Abuaga Azpikua iturburua  | Nekazaritza eta abeltzaintzarako (ureztatze-erabilera kanpo)  | José Arizmendiarieta Larrañaga            | Eibar     |
| 756 | A-G-2011-1392            | 0,05                    | -                          | Ubao                                    | Nekazaritza eta abeltzaintzarako (ureztatze-erabilera kanpo), herri-hornidurarako                                     | Ubao ur-erabiltzaileen elkarte            | Elgeta    |
| 757 | A-G-2011-1417            | 0,2                     | -                          | Joalatz                                 | Nekazaritza eta abeltzaintzarako (ureztatze-erabilera kanpo), herri-hornidurarako eta nekazaritzako lurra ureztatzeko | Ignacio Gallastegui Gardoqui              | Elgeta    |
| 758 | A-G-2011-1507            | 11,11                   | -                          | Bekoetxe-Erreka / Zeziaga-Erreka        | Beste erabilera batzuk  | Cooperativa Dormicoop, S.C.I.             | Elgeta    |
| 759 | A-G-2011-1508            | 0,420                   | -                          | Bekoetxe-Erreka / Zezeaga-Erreka        | Herri-hornidurarako eta industria-erabilerrako  | Cooperativa Dormicoop, S.C.I.             | Elgeta    |
| 760 | A-G-2011-1582            | 0,5                     | -                          | Iturriko                                | Herri-hornidurarako   | Elgetako udala                            | Elgeta    |
|     |                          | 0,66                    |                            | Erdikoa / Izenik gabe                   |   |   |           |
|     |                          |                         |                            | Aitxuloa Bajo                           |   |   |           |
| 761 | A-G-2011-1706            | 0,9                     | -                          | Iturribarri                             | Herri-hornidurarako eta nekazaritzako lurra ureztatzeko   | Pablo Zubiarremerñia Irazábal             | Elgeta    |
| 762 | A-G-2011-2068            | 0,833                   | 0,036                      | Gorostagerrika erreka                   | Industria-erabilerrako  | Arizaga, Bastarrica y CIA S.A.            | Elgeta    |
| 763 | A-G-2011-3405            | 0,417                   | 0,417                      | 1909 Aritzako Iturria iturburua         | Nekazaritza eta abeltzaintzarako (ureztatze-erabilera kanpo), herri-hornidurarako eta nekazaritzako lurra ureztatzeko | Aritzako Iturri ur-erabiltzaileen elkarte | Elgeta    |
| 764 | A-G-2011-3531            | 0,06                    | 0,06                       | 1861 Aranza Leku iturburua              | Nekazaritza eta abeltzaintzarako (ureztatze-erabilera kanpo), herri-hornidurarako eta nekazaritzako lurra ureztatzeko | Julián Portu Beain                        | Elgeta    |
| 765 | A-G-2011-3991            | 0,61                    | 0,12                       | 1968 Tortua iturburua                   | Nekazaritza eta abeltzaintzarako (ureztatze-erabilera kanpo), herri-hornidurarako eta nekazaritzako lurra ureztatzeko | Vicente Ascasibar Arana                   | Elgeta    |
| 766 | A-G-2011-3992            | 0,024                   | 0,024                      | 1705 Antzuategi behekoa iturburua       | Nekazaritza eta abeltzaintzarako (ureztatze-erabilera kanpo), herri-hornidurarako                                     | Luis Aguirre Orbe                         | Elgeta    |



Emari ekologikoen erregimena ezartzeko Hitzartze prozesua  
Kantauri Ekialdeko Demarkazio Hidrografikoa. EAEko Barne Arroen eremua

| ZK. | ESPEDIENTE ERREFERENTZIA | GEHIENEZKO EMARIA (l/s) | BATEZ BESTEKO EMARIA (l/s) | HARGUNEA                           | ERABILERA   | TITULARRA                                    | UDALERRIA |
|-----|--------------------------|-------------------------|----------------------------|------------------------------------|---|--|-----------|
| 767 | A-G-2011-3993            | 0,007                   | 0,007                      | 2005 Atxaburuko iturria iturburua  | Herri-hornidurarako   | Eugenio Arana Aguirre                        | Elgeta    |
| 768 | A-G-2011-3994            | 0,045                   | 0,045                      | 1857 Bustingorri iturburua         | Nekazaritza eta abeltzaintzarako (ureztatze-erabilera kanpo)  | Eugenio Arana Aguirre                        | Elgeta    |
| 769 | A-G-2011-3995            | 0,045                   | 0,045                      | 1974 Atariko iturria iturburua     | Nekazaritza eta abeltzaintzarako (ureztatze-erabilera kanpo)  | Eugenio Arana Aguirre                        | Elgeta    |
| 770 | A-G-2011-3996            | 0,028                   | 0,028                      | 1988 Urrejolaegi iturburua         | Herri-hornidurarako   | Anastasio Aranceta Arregui                   | Elgeta    |
| 771 | A-G-2011-3997            | 1                       | 0,19                       | 1989 Iturritxo iturburua           | Nekazaritzako lurak ureztatzeko   | Anastasio Aranceta Arregui                   | Elgeta    |
| 772 | A-G-2011-3998            | 0,02                    | 0,02                       | 1686 Antzuategi (Goikoa) iturburua | Nekazaritza eta abeltzaintzarako (ureztatze-erabilera kanpo), herri-hornidurarako                                     | Máximo Aranceta Ascasibar                    | Elgeta    |
| 773 | A-G-2011-3999            | 0,014                   | 0,014                      | 1734 Arrota-Behekoa iturburua      | Herri-hornidurarako   | José María Aranzabal Ballastegui             | Elgeta    |
| 774 | A-G-2011-4000            | 0,015                   | 0,015                      | 1706 Kortasakon iturburua          | Nekazaritza eta abeltzaintzarako (ureztatze-erabilera kanpo), herri-hornidurarako                                     | Kortasakon ur-erabiltzaileen elkarte         | Elgeta    |
| 775 | A-G-2011-4001            | 0,023                   | 0,023                      | 1954 Arietza iturburua             | Nekazaritza eta abeltzaintzarako (ureztatze-erabilera kanpo), herri-hornidurarako                                     | José Luis Arocena Ojanguren                  | Elgeta    |
| 776 | A-G-2011-4002            | 0,035                   | 0,035                      | 1925 Etxeazpiko Tortua iturburua   | Nekazaritza eta abeltzaintzarako (ureztatze-erabilera kanpo), herri-hornidurarako                                     | Lázaro Arrazola Olañeta                      | Elgeta    |
| 777 | A-G-2011-4003            | 0,017                   | 0,017                      | 2007 Jalotzako iturria iturburua   | Nekazaritza eta abeltzaintzarako (ureztatze-erabilera kanpo), herri-hornidurarako eta nekazaritzako lurak ureztatzeko | Vicente Ascasibar Arana                      | Elgeta    |
| 778 | A-G-2011-4004            | 0,003                   | 0,003                      | 1826 Kaminpe iturburua             | Nekazaritza eta abeltzaintzarako (ureztatze-erabilera kanpo), herri-hornidurarako                                     | Ignacio Ascasibar Sagastiguchia              | Elgeta    |
| 779 | A-G-2011-4005            | 0,021                   | 0,021                      | 2036 Untzaerreka iturburua         | Nekazaritza eta abeltzaintzarako (ureztatze-erabilera kanpo), herri-hornidurarako                                     | Juan Astola Gallastegui                      | Elgeta    |
| 780 | A-G-2011-4006            | 0,017                   | 0,017                      | 1691 Iturritxo iturburua           | Nekazaritza eta abeltzaintzarako (ureztatze-erabilera kanpo), herri-hornidurarako eta nekazaritzako lurak ureztatzeko | Sebastiana Atorrasagasti Arana               | Elgeta    |
| 781 | A-G-2011-4007            | 0,230                   | 0,069                      | 1932 Aizti iturburua               | Nekazaritza eta abeltzaintzarako (ureztatze-erabilera kanpo), herri-hornidurarako eta nekazaritzako lurak ureztatzeko | Aizti ur-erabiltzaileen elkarte              | Elgeta    |
| 782 | A-G-2011-4008            | 0,017                   | 0,017                      | 1660 Andiko iturri iturburua       | Nekazaritza eta abeltzaintzarako (ureztatze-erabilera kanpo), herri-hornidurarako                                     | Andiko Iturri ur-erabiltzaileen elkarte      | Elgeta    |
| 783 | A-G-2011-4009            | 0,035                   | 0,035                      | 2008 Itxurri txiki iturburua       | Nekazaritza eta abeltzaintzarako (ureztatze-erabilera kanpo), herri-hornidurarako                                     | Azurtza ur-erabiltzaileen elkarte            | Elgeta    |
| 784 | A-G-2011-4010            | 0,035                   | 0,035                      | 2042 Itxurri berri iturburua       | Nekazaritza eta abeltzaintzarako (ureztatze-erabilera kanpo), herri-hornidurarako                                     | Azurtza ur-erabiltzaileen elkarte            | Elgeta    |
| 785 | A-G-2011-4011            | 0,035                   | 0,035                      | 1853 Iturri-sakona iturburua       | Nekazaritza eta abeltzaintzarako (ureztatze-erabilera kanpo), herri-hornidurarako eta nekazaritzako lurak ureztatzeko | Iturri-Sakona ur-erabiltzaileen elkarte      | Elgeta    |
| 786 | A-G-2011-4012            | 0,038                   | 0,038                      | 1664 Ubegi iturburua               | Nekazaritza eta abeltzaintzarako (ureztatze-erabilera kanpo), herri-hornidurarako                                     | Larragibel Zaharra ur-erabiltzaileen elkarte | Elgeta    |
| 787 | A-G-2011-4013            | 0,052                   | 0,052                      | 1823 San Antonio Buru iturburua    | Nekazaritza eta abeltzaintzarako (ureztatze-erabilera kanpo), herri-hornidurarako                                     | San Antonio Buru ur-erabiltzaileen elkarte   | Elgeta    |
| 788 | A-G-2011-4014            | 0,043                   | 0,043                      | 1891 Beheko iturri iturburua       | Nekazaritza eta abeltzaintzarako (ureztatze-erabilera kanpo), herri-hornidurarako                                     | Sabino Gallastegui Ascasibar                 | Elgeta    |
| 789 | A-G-2011-4015            | 0,022                   | 0,022                      | 1817 Aitxulua iturburua            | Nekazaritza eta abeltzaintzarako (ureztatze-erabilera kanpo), herri-hornidurarako                                     | José Luis Gallastegui Lazcano                | Elgeta    |
| 790 | A-G-2011-4016            | 0,022                   | 0,022                      | 1653 Lehenengo erreka iturburua    | Nekazaritza eta abeltzaintzarako (ureztatze-erabilera kanpo), herri-hornidurarako                                     | José Luis Gallastegui Lazcano                | Elgeta    |
| 791 | A-G-2011-4017            | 0,025                   | 0,025                      | 1687 Antzuategi erdikoa iturburua  | Nekazaritza eta abeltzaintzarako (ureztatze-erabilera kanpo), herri-hornidurarako                                     | Alberto Garay Aranceta                       | Elgeta    |
| 792 | A-G-2011-4018            | 0,530                   | 0,081                      | 1730 Bide Barri iturburua          | Nekazaritza eta abeltzaintzarako (ureztatze-erabilera kanpo), herri-hornidurarako eta nekazaritzako lurak ureztatzeko | Eugenio Gorosabel Aranzabal                  | Elgeta    |

Emari ekologikoen erregimena ezartzeko Hitzartze prozesua  
Kantauri Ekialdeko Demarkazio Hidrografikoa. EAeko Barne Arroen eremua

| ZK. | ESPEDIENTE ERREFERENTZIA | GEHIENEZKO EMARIA (l/s) | BATEZ BESTEKO EMARIA (l/s) | HARGUNEA                          | ERABILERA   | TITULARRA                                   | UDALERRIA |
|-----|--------------------------|-------------------------|----------------------------|-----------------------------------|---|---|-----------|
| 793 | A-G-2011-4019            | 0,530                   | 0,081                      | 1727 Larrañeta iturburua          | Nekazaritza eta abeltzaintzarako (ureztatze-erabilera kanpo), herri-hornidurarako eta nekazaritzako lurrak ureztatzeko                          | Eugenio Gorosabel Aranzabal                 | Elgeta    |
| 794 | A-G-2011-4020            | 0,017                   | 0,017                      | 1816 Aitxulua iturburua           | Nekazaritza eta abeltzaintzarako (ureztatze-erabilera kanpo), herri-hornidurarako   | María Josefa Iribecampes Iribecampes        | Elgeta    |
| 795 | A-G-2011-4021            | 0,016                   | 0,016                      | 1681 Ubao iturburua               | Herri-hornidurarako eta nekazaritzako lurrak ureztatzeko  | Juan José Kintela Bereciartua               | Elgeta    |
| 796 | A-G-2011-4022            | 0,058                   | 0,058                      | 1685 Andiko iturri iturburua      | Nekazaritza eta abeltzaintzarako (ureztatze-erabilera kanpo)  | Dionisio Lamarain Sarasua                   | Elgeta    |
| 797 | A-G-2011-4023            | 0,058                   | 0,058                      | 1825 Pagabiarte iturburua         | Industria-erabilerarako   | Miguel Lizarralde Gorostidi                 | Elgeta    |
| 798 | A-G-2011-4024            | 0,012                   | 0,012                      | 1707 Iturritxo iturburua          | Herri-hornidurarako   | Manuel Olabe Zabala                         | Elgeta    |
| 799 | A-G-2011-4025            | 0,012                   | 0,012                      | 1723 Goiko iturri iturburua       | Herri-hornidurarako   | Manuel Olabe Zabala                         | Elgeta    |
| 800 | A-G-2011-4026            | 0,017                   | 0,017                      | 1615 Itur ondo iturburua          | Nekazaritza eta abeltzaintzarako (ureztatze-erabilera kanpo), herri-hornidurarako   | Esteban Olaortua Arizmendiarieta            | Elgeta    |
| 801 | A-G-2011-4027            | 0,017                   | 0,017                      | 1614 Iturrieta iturburua          | Nekazaritza eta abeltzaintzarako (ureztatze-erabilera kanpo), herri-hornidurarako   | José Julián Ormaetxea Atorrasagasti         | Elgeta    |
| 802 | A-G-2011-4028            | 0,2                     | 0,2                        | 1877 Altubeko Iturrondo iturburua | Nekazaritza eta abeltzaintzarako (ureztatze-erabilera kanpo), herri-hornidurarako, industria-erabilerarako eta nekazaritzako lurrak ureztatzeko | José Antonio Retolaza Atorrasagasti         | Elgeta    |
| 803 | A-G-2011-0053            | -                       | 0,04                       | 6580 Iturralde iturburua          | Nekazaritza eta abeltzaintzarako (ureztatze-erabilera kanpo), herri-hornidurarako eta nekazaritzako lurrak ureztatzeko                          | José Ariznabarreta Aguirrebeñaren oinordeak | Elgoibar  |
| 804 | A-G-2011-0054            | -                       | 0,068                      | 6849 Kaskante iturburua           | Nekazaritza eta abeltzaintzarako (ureztatze-erabilera kanpo), herri-hornidurarako eta nekazaritzako lurrak ureztatzeko                          | Josefa Muguerza San Martin                  | Elgoibar  |
| 805 | A-G-2011-0055            | -                       | 0,017                      | 6882 Iturburua                    | Nekazaritza eta abeltzaintzarako (ureztatze-erabilera kanpo), herri-hornidurarako   | Sabino Arriola Ansoategui                   | Elgoibar  |
| 806 | A-G-2011-0060            | -                       | 0,026                      | 6902 Caseria Urkiola iturburua    | Nekazaritza eta abeltzaintzarako (ureztatze-erabilera kanpo), herri-hornidurarako eta nekazaritzako lurrak ureztatzeko                          | Josefa Ugarteburu Aguirregomezorta          | Elgoibar  |
| 807 | A-G-2011-0070            | -                       | 0,100                      | 6870 Pagaditxa iturburua          | Nekazaritza eta abeltzaintzarako (ureztatze-erabilera kanpo), herri-hornidurarako eta nekazaritzako lurrak ureztatzeko                          | Mateo Orbea Arriola eta beste batzuk        | Elgoibar  |
| 808 | A-G-2011-0103            | 0,025                   | 0,025                      | Beraseta 2                        | Herri-hornidurarako   | Hermanos Albizu Astigarraga                 | Elgoibar  |
| 809 | A-G-2011-0105            | 0,046                   | 0,046                      | Marda iturburua                   | Nekazaritza eta abeltzaintzarako (ureztatze-erabilera kanpo), herri-hornidurarako   | Josefa Usatorre Lizarralde                  | Elgoibar  |
| 810 | A-G-2011-0122            | 0,0166                  | 0,011                      | Belanco                           | Herri-hornidurarako eta nekazaritzako lurrak ureztatzeko  | Ángel María Albizu Elizburu                 | Elgoibar  |
| 811 | A-G-2011-0581            | 0,033                   | -                          | Izenik gabeko iturria             | Herri-hornidurarako   | Elgoibarko udala                            | Elgoibar  |
|     |                          | 0,166                   | -                          | Berazetako-Erreka                 |   |   |           |
| 812 | A-G-2011-0847            | 0,016                   | -                          | Izenik gabe                       | Nekazaritza eta abeltzaintzarako (ureztatze-erabilera kanpo), herri-hornidurarako eta nekazaritzako lurrak ureztatzeko                          | Antonio Arbillaga Arriola                   | Elgoibar  |
| 813 | A-G-2011-0848            | 0,33                    | -                          | Izenik gabe                       | Nekazaritza eta abeltzaintzarako (ureztatze-erabilera kanpo), beste erabilera batzuk eta herri-hornidurarako                                    | José Agustín Loyola Arrizabalaga            | Elgoibar  |
| 814 | A-G-2011-0850            | 0,05                    | -                          | Izenik gabe                       | Nekazaritza eta abeltzaintzarako (ureztatze-erabilera kanpo), herri-hornidurarako   | Francisco Gorostidi Aguirregomezorta        | Elgoibar  |
| 815 | A-G-2011-0851            | 0,026                   | -                          | Izenik gabe                       | Nekazaritza eta abeltzaintzarako (ureztatze-erabilera kanpo), herri-hornidurarako eta nekazaritzako lurrak ureztatzeko                          | Josefa Ugarteburu Aguirregomezorta          | Elgoibar  |
| 816 | A-G-2011-0969            | 0,05                    | 0,05                       | Beraseta-1                        | Nekazaritza eta abeltzaintzarako (ureztatze-erabilera kanpo), beste erabilera batzuk eta herri-hornidurarako                                    | Beraseta ur-erabiltzaileen elkarte          | Elgoibar  |
| 817 | A-G-2011-1040            | 1,25                    | -                          | Olaso-Erreka                      | Industria-erabilerarako   | Estarta y Ecenarro, S.A.                    | Elgoibar  |

Emari ekologikoen erregimena ezartzeko Hitzartze prozesua  
Kantauri Ekialdeko Demarkazio Hidrografikoa. EAEko Barne Arroen eremua

| ZK. | ESPEDIENTE ERREFERENTZIA | GEHIENEZKO EMARIA (l/s) | BATEZ BESTEKO EMARIA (l/s) | HARGUNEA                         | ERABILERA   | TITULARRA                               | UDALERRIA |
|-----|--------------------------|-------------------------|----------------------------|----------------------------------|---|---|-----------|
| 818 | A-G-2011-1168            | 0,05                    | -                          | Gaguzteitxa                      | Herri-hornidurarako   | Miguel Garitagoitia Arrutain            | Elgoibar  |
| 819 | A-G-2011-1253            | 0,5                     | -                          | Olaso-Erreka                     | Nekazaritza eta abeltzaintzarako (ureztatze-erabilera kanpo), herri-hornidurarako eta nekazaritzako lurak ureztatzeko                         | Eusebio Aramburu Arrillaga              | Elgoibar  |
| 820 | A-G-2011-1272            | 5                       | -                          | Apraiz-Erreka / Orrusun          | Industria-erabilerarako   | Rodisa, S.A.                            | Elgoibar  |
| 821 | A-G-2011-1300            | 1,7                     | -                          | Galbarrei-Erreka                 | Herri-hornidurarako eta industria-erabilerarako   | Danobat, S.Coop eta Zabale Torre        | Elgoibar  |
| 822 | A-G-2011-1448            | 0,4                     | 0,4                        | Zulueta-Erreka                   | Industria-erabilerarako   | San Lorenzo ur-erabiltzaileen elkarte   | Elgoibar  |
| 823 | A-G-2011-1611            | 0,9                     | -                          | Astiola-Erreka                   | Nekazaritza eta abeltzaintzarako (ureztatze-erabilera kanpo), herri-hornidurarako eta nekazaritzako lurak ureztatzeko                         | Miguel Zubizarreta                      | Elgoibar  |
| 824 | A-G-2011-1651            | 0,057                   | -                          | Ziatzu                           | Nekazaritza eta abeltzaintzarako (ureztatze-erabilera kanpo), herri-hornidurarako eta nekazaritzako lurak ureztatzeko                         | Dolores Leyaristi San Martín            | Elgoibar  |
| 825 | A-G-2011-1717            | 0,08                    | -                          | Metal-Salla                      | Nekazaritza eta abeltzaintzarako (ureztatze-erabilera kanpo), herri-hornidurarako eta nekazaritzako lurak ureztatzeko                         | Antxusieta-Gure Ametza elkarte          | Elgoibar  |
| 826 | A-G-2011-1767            | 0,014                   | -                          | Martabaso                        | Herri-hornidurarako   | Javier Arrizabalaga Mugerza             | Elgoibar  |
| 827 | A-G-2011-1769            | 1,52                    | 0,92                       | Apraiz-Erreka / Apraiz           | Industria-erabilerarako   | Tratamientos Sarasketa, S.A.            | Elgoibar  |
| 828 | A-G-2011-1781            | 0,075                   | 0,052                      | Atariko Sakona                   | Nekazaritza eta abeltzaintzarako (ureztatze-erabilera kanpo), herri-hornidurarako eta nekazaritzako lurak ureztatzeko                         | Ruina Arrieta Suinaga                   | Elgoibar  |
| 829 | A-G-2011-1816            | 0,033                   | 0,033                      | Musillo-Erreka                   | Nekazaritza eta abeltzaintzarako (ureztatze-erabilera kanpo)  | Musillo-erreka elkarte                  | Elgoibar  |
| 830 | A-G-2011-1831            | 0,023                   | 0,018                      | Mayorta                          | Nekazaritza eta abeltzaintzarako (ureztatze-erabilera kanpo), herri-hornidurarako eta nekazaritzako lurak ureztatzeko                         | Jose Menticute Muguruza                 | Elgoibar  |
| 831 | A-G-2011-1838            | 0,04                    | 0,04                       | Samino                           | Nekazaritza eta abeltzaintzarako (ureztatze-erabilera kanpo), herri-hornidurarako eta nekazaritzako lurak ureztatzeko                         | José Zibizarreta Epelde                 | Elgoibar  |
| 832 | A-G-2011-2063            | 0,37                    | -                          | Izenik gabeko putzua             | Nekazaritza eta abeltzaintzarako (ureztatze-erabilera kanpo), beste erabilera batzuk eta herri-hornidurarako, nekazaritzako lurak ureztatzeko | Juan Landa Arregui                      | Elgoibar  |
| 833 | A-G-2011-2856            | 0,017                   | 0,017                      | 2518 Zelai iturburua             | Nekazaritza eta abeltzaintzarako (ureztatze-erabilera kanpo), herri-hornidurarako   | Zelai ur-erabiltzaileen elkarte         | Elgoibar  |
| 834 | A-G-2011-2990            | 0,016                   | 0,016                      | 2829 Iturri Aloe iturburua       | Nekazaritza eta abeltzaintzarako (ureztatze-erabilera kanpo), herri-hornidurarako   | Iturralde ur-erabiltzaileen elkarte     | Elgoibar  |
| 835 | A-G-2011-4034            | 0,2                     | 0,2                        | 2222 Iturburua                   | Nekazaritza eta abeltzaintzarako (ureztatze-erabilera kanpo), herri-hornidurarako eta nekazaritzako lurak ureztatzeko                         | Itxursulo ur-erabiltzaileen elkarte     | Elgoibar  |
| 836 | A-G-2011-4035            | 0,1                     | 0,1                        | 2347 Iturburua                   | Herri-hornidurarako eta nekazaritzako lurak ureztatzeko   | José María Aramberri Urrutia            | Elgoibar  |
| 837 | A-G-2011-4036            | 0,3                     | 0,3                        | 2382 Juanateko-Soburua iturburua | Industria-erabilerarako eta nekazaritzako lurak ureztatzeko   | Joanateko ur-erabiltzaileen elkarte     | Elgoibar  |
| 838 | A-G-2011-4037            | 0,021                   | 0,021                      | 2589 Larrastei iturburua         | Nekazaritza eta abeltzaintzarako (ureztatze-erabilera kanpo), herri-hornidurarako   | Larrastei ur-erabiltzaileen elkarte     | Elgoibar  |
| 839 | A-G-2011-4038            | 0,021                   | 0,021                      | 2603 Mayorta Bekua iturburua     | Nekazaritza eta abeltzaintzarako (ureztatze-erabilera kanpo), herri-hornidurarako   | Mayorta Bekoa ur-erabiltzaileen elkarte | Elgoibar  |
| 840 | A-G-2011-4039            | 0,069                   | 0,069                      | 2475 Iturburua                   | Nekazaritza eta abeltzaintzarako (ureztatze-erabilera kanpo), herri-hornidurarako eta nekazaritzako lurak ureztatzeko                         | Ibartolagain ur-erabiltzaileen elkarte  | Elgoibar  |
| 841 | A-G-2011-4040            | 0,069                   | 0,069                      | 2495 Iturburua 2                 | Nekazaritza eta abeltzaintzarako (ureztatze-erabilera kanpo), herri-hornidurarako eta nekazaritzako lurak ureztatzeko                         | Ibartolagain ur-erabiltzaileen elkarte  | Elgoibar  |
| 842 | A-G-2011-4041            | 0,069                   | 0,069                      | 2476 Iturburua 3                 | Nekazaritza eta abeltzaintzarako (ureztatze-erabilera kanpo), herri-hornidurarako eta nekazaritzako lurak ureztatzeko                         | Ibartolagain ur-erabiltzaileen elkarte  | Elgoibar  |

Emari ekologikoen erregimena ezartzeko Hitzartze prozesua  
Kantauri Ekialdeko Demarkazio Hidrografikoa. EAeko Barne Arroen eremua

| ZK. | ESPEDIENTE ERREFERENTZIA | GEHIENEZKO EMARIA (l/s) | BATEZ BESTEKO EMARIA (l/s) | HARGUNEA                         | ERABILERA   | TITULARRA                                 | UDALERRIA |
|-----|--------------------------|-------------------------|----------------------------|----------------------------------|---|---|-----------|
| 843 | A-G-2011-4042            | 0,069                   | 0,069                      | 2482 Iturburu 4                  | Nekazaritza eta abeltzaintzarako (ureztatze-erabilera kanpo), herri-hornidurarako eta nekazaritzako lurak ureztatzeko | Ibartolagain ur-erabiltzaileen elkarte    | Elgoibar  |
| 844 | A-G-2011-4043            | 0,069                   | 0,069                      | 2469 Iturburu 5                  | Nekazaritza eta abeltzaintzarako (ureztatze-erabilera kanpo), herri-hornidurarako eta nekazaritzako lurak ureztatzeko | Ibartolagain ur-erabiltzaileen elkarte    | Elgoibar  |
| 845 | A-G-2011-4044            | 0,5                     | 0,5                        | 2435 Kalbuso iturburu            | Herri-hornidurarako   | Sigma-Estarta y Ecenarro, S.A.            | Elgoibar  |
| 846 | A-G-2011-4045            | 0,58                    | 0,58                       | 2456 Iturri-txiki iturburu       | Herri-hornidurarako   | Sigma-Estarta y Ecenarro, S.A.            | Elgoibar  |
| 847 | A-G-2011-4046            | 0,23                    | 0,23                       | 2504 Iturri-beltza iturburu      | Herri-hornidurarako   | Estarta y Ecenarro, S.A.                  | Elgoibar  |
| 848 | A-G-2011-4047            | 0,004                   | 0,004                      | 2616 Parapango Erreka iturburu   | Herri-hornidurarako   | Luis Echeverría Larrañaga                 | Elgoibar  |
| 849 | A-G-2011-4048            | 0,05                    | 0,05                       | 2638 Upai Txiki iturburu         | Nekazaritza eta abeltzaintzarako (ureztatze-erabilera kanpo), herri-hornidurarako eta nekazaritzako lurak ureztatzeko | José Mendicute Iriondo                    | Elgoibar  |
| 850 | A-G-2011-4049            | 0,23                    | 0,23                       | 2391 Urquiri Soloa iturburu      | Herri-hornidurarako eta industria-erabilerrako  | Pedro Aguirregomezcora Amuategui          | Elgoibar  |
| 851 | A-G-2011-4050            | 0,017                   | 0,017                      | 2647 Lanberri iturburu           | Nekazaritza eta abeltzaintzarako (ureztatze-erabilera kanpo), herri-hornidurarako                                     | Juan José Aguirregomezcora Arregui        | Elgoibar  |
| 852 | A-G-2011-4051            | 0,260                   | 0,059                      | 2264 Iturburu                    | Herri-hornidurarako eta nekazaritzako lurak ureztatzeko   | Ciriaco Ciriaco Aizpiri Suinaga           | Elgoibar  |
| 853 | A-G-2011-4052            | 0,033                   | 0,033                      | 2527 Iturburu                    | Nekazaritza eta abeltzaintzarako (ureztatze-erabilera kanpo), herri-hornidurarako                                     | Ibartola ur-erabiltzaileen elkarte        | Elgoibar  |
| 854 | A-G-2011-4053            | 0,033                   | 0,033                      | 2547 Iturburu                    | Nekazaritza eta abeltzaintzarako (ureztatze-erabilera kanpo), herri-hornidurarako                                     | Ibartola ur-erabiltzaileen elkarte        | Elgoibar  |
| 855 | A-G-2011-4054            | 0,033                   | 0,033                      | 2549 Iturburu                    | Nekazaritza eta abeltzaintzarako (ureztatze-erabilera kanpo), herri-hornidurarako                                     | Ibartola ur-erabiltzaileen elkarte        | Elgoibar  |
| 856 | A-G-2011-4055            | 0,026                   | 0,026                      | 2764 Iturriko Errekalde iturburu | Nekazaritza eta abeltzaintzarako (ureztatze-erabilera kanpo), herri-hornidurarako                                     | José María Altuna Leyaristi               | Elgoibar  |
| 857 | A-G-2011-4056            | 0,033                   | 0,033                      | 2245 Orueko Iturria iturburu     | Nekazaritza eta abeltzaintzarako (ureztatze-erabilera kanpo), herri-hornidurarako                                     | Orueko Iturria ur-erabiltzaileen elkarte  | Elgoibar  |
| 858 | A-G-2011-4057            | 0,051                   | 0,051                      | 2500 Kaleja iturburu             | Herri-hornidurarako   | Kalesa iturburu ur-erabiltzaileen elkarte | Elgoibar  |
| 859 | A-G-2011-4058            | 0,014                   | 0,014                      | 2349 Metal Ura iturburu          | Herri-hornidurarako   | Ignacio Ansola Arzuaga                    | Elgoibar  |
| 860 | A-G-2011-4059            | 0,067                   | 0,067                      | 2395 Ertzil Erreka iturburu      | Nekazaritza eta abeltzaintzarako (ureztatze-erabilera kanpo) eta nekazaritzako lurak ureztatzeko                      | Ignacio Ansola Arzuaga                    | Elgoibar  |
| 861 | A-G-2011-4060            | 0,017                   | 0,017                      | 2313 Iturri Txikia iturburu      | Herri-hornidurarako   | Justo Aramberri Iriondo                   | Elgoibar  |
| 862 | A-G-2011-4061            | 0,033                   | 0,033                      | 2346 Iturburu                    | Nekazaritza eta abeltzaintzarako (ureztatze-erabilera kanpo), herri-hornidurarako                                     | José Ignacio Armendia Echave              | Elgoibar  |
| 863 | A-G-2011-4062            | 0,008                   | 0,008                      | 2801 Pozo alde iturburu          | Nekazaritza eta abeltzaintzarako (ureztatze-erabilera kanpo), herri-hornidurarako eta nekazaritzako lurak ureztatzeko | Juan Ignacio Arizmendi Arriola            | Elgoibar  |
| 864 | A-G-2011-4063            | 0,05                    | 0,05                       | 2642 Iturburu                    | Nekazaritza eta abeltzaintzarako (ureztatze-erabilera kanpo), herri-hornidurarako eta nekazaritzako lurak ureztatzeko | José Arribillaga Balaibar                 | Elgoibar  |
| 865 | A-G-2011-4064            | 0,007                   | 0,007                      | 2677 Iturri Berri iturburu       | Herri-hornidurarako   | José Arrieta Lizarralde                   | Elgoibar  |
| 866 | A-G-2011-4065            | 0,040                   | 0,040                      | 2189 Iturburu                    | Herri-hornidurarako   | Jesús María Arrillaga Arrate              | Elgoibar  |
| 867 | A-G-2011-4066            | 0,083                   | 0,083                      | 2128 Luarria iturburu            | Nekazaritza eta abeltzaintzarako (ureztatze-erabilera kanpo), herri-hornidurarako eta nekazaritzako lurak ureztatzeko | José Domingo Arrillaga Arrillaga          | Elgoibar  |
| 868 | A-G-2011-4067            | 0,016                   | 0,016                      | 2263 Iturburu                    | Nekazaritza eta abeltzaintzarako (ureztatze-erabilera kanpo)  | Pedro Arrillaga Garate                    | Elgoibar  |
| 869 | A-G-2011-4068            | 0,005                   | 0,005                      | 2271 Iturburu                    | Herri-hornidurarako   | Pedro Arrillaga Garate                    | Elgoibar  |
| 870 | A-G-2011-4069            | 0,017                   | 0,017                      | 2301 Etxaburuko Iturria iturburu | Nekazaritza eta abeltzaintzarako (ureztatze-erabilera kanpo), herri-hornidurarako eta nekazaritzako lurak ureztatzeko | Jesusa Arrillaga Larrañaga                | Elgoibar  |

Emari ekologikoen erregimena ezartzeko Hitzartze prozesua  
Kantauri Ekialdeko Demarkazio Hidrografikoa. EAEko Barne Arroen eremua

| ZK. | ESPEDIENTE ERREFERENTZIA | GEHIENEZKO EMARIA (l/s) | BATEZ BESTEKO EMARIA (l/s) | HARGUNEA                                  | ERABILERA   | TITULARRA   | UDALERRIA |
|-----|--------------------------|-------------------------|----------------------------|---|---|---|-----------|
| 871 | A-G-2011-4070            | 0,91                    | 0,23                       | 2610 Larrasti iturburua                   | Nekazaritza eta abeltzaintzarako (ureztatze-erabilera kanpo), herri-hornidurarako eta nekazaritzako lurak ureztatzeko | Gelaxo-erota ur-erabiltzaileen elkarte              | Elgoibar  |
| 872 | A-G-2011-4071            | 0,016                   | 0,016                      | 2607 Iturri-Zahar iturburua               | Herri-hornidurarako   | Justo Arriola Zubiaurre                             | Elgoibar  |
| 873 | A-G-2011-4072            | 0,05                    | 0,05                       | 2320 Iturburua                            | Nekazaritza eta abeltzaintzarako (ureztatze-erabilera kanpo), herri-hornidurarako eta nekazaritzako lurak ureztatzeko | Rafael Arrizabalaga Berabide                        | Elgoibar  |
| 874 | A-G-2011-4073            | 0,017                   | 0,017                      | 2353 Siardako Iturri Zaharra iturburua    | Nekazaritza eta abeltzaintzarako (ureztatze-erabilera kanpo), herri-hornidurarako eta nekazaritzako lurak ureztatzeko | Siardako Iturri Zaharra ur-erabiltzaileen elkarte   | Elgoibar  |
| 875 | A-G-2011-4074            | 0,028                   | 0,028                      | 2276 Goiko Iturri iturburua               | Nekazaritza eta abeltzaintzarako (ureztatze-erabilera kanpo), herri-hornidurarako                                     | Muguerza Aldea ur-erabiltzaileen elkarte            | Elgoibar  |
| 876 | A-G-2011-4075            | 0,052                   | 0,046                      | 2149 Aubixa Erreka iturburua              | Nekazaritza eta abeltzaintzarako (ureztatze-erabilera kanpo), herri-hornidurarako eta nekazaritzako lurak ureztatzeko | Aubixa erreka ur-erabiltzaileen elkarte             | Elgoibar  |
| 877 | A-G-2011-4076            | 0,021                   | 0,021                      | 2686 Iturburua                            | Nekazaritza eta abeltzaintzarako (ureztatze-erabilera kanpo), herri-hornidurarako                                     | Antxola ur-erabiltzaileen elkarte                   | Elgoibar  |
| 878 | A-G-2011-4077            | 0,067                   | 0,067                      | 2743 Iturburua                            | Nekazaritza eta abeltzaintzarako (ureztatze-erabilera kanpo), herri-hornidurarako eta nekazaritzako lurak ureztatzeko | José Badiola Uriaren oinordeak                      | Elgoibar  |
| 879 | A-G-2011-4078            | 0,017                   | 0,017                      | 2279 Iturburua                            | Nekazaritza eta abeltzaintzarako (ureztatze-erabilera kanpo), herri-hornidurarako                                     | Juan Barrenechea Arancibia                          | Elgoibar  |
| 880 | A-G-2011-4079            | 0,025                   | 0,025                      | 2230 Goiko Iturria iturburua              | Nekazaritza eta abeltzaintzarako (ureztatze-erabilera kanpo), herri-hornidurarako eta nekazaritzako lurak ureztatzeko | Jesús María Galdós Aguirremeloa                     | Elgoibar  |
| 881 | A-G-2011-4080            | 0,017                   | 0,017                      | 2437 Errekaldia iturburua                 | Nekazaritza eta abeltzaintzarako (ureztatze-erabilera kanpo), herri-hornidurarako                                     | Sebastián Basurto Orbe                              | Elgoibar  |
| 882 | A-G-2011-4081            | 0,017                   | 0,017                      | 2579 Iturburua                            | Herri-hornidurarako   | Brigido Cobos Néñez                                 | Elgoibar  |
| 883 | A-G-2011-4082            | 0,15                    | 0,15                       | 6421 Ariz Aundieta Iturri Aundi iturburua | Nekazaritza eta abeltzaintzarako (ureztatze-erabilera kanpo), herri-hornidurarako                                     | Ariz Audieta Iturri Aundi ur-erabiltzaileen elkarte | Elgoibar  |
| 884 | A-G-2011-4083            | 0,100                   | 0,100                      | 2378 Iturburua                            | Nekazaritza eta abeltzaintzarako (ureztatze-erabilera kanpo), herri-hornidurarako eta nekazaritzako lurak ureztatzeko | Aguirregomezcorta anai-arrebak                      | Elgoibar  |
| 885 | A-G-2011-4084            | 0,044                   | 0,044                      | 2479 Iturburua                            | Nekazaritza eta abeltzaintzarako (ureztatze-erabilera kanpo), herri-hornidurarako                                     | San Roke ur-erabiltzaileen elkarte                  | Elgoibar  |
| 886 | A-G-2011-4085            | 0,033                   | 0,033                      | 2701 Etxaburuko Iturria iturburua         | Nekazaritza eta abeltzaintzarako (ureztatze-erabilera kanpo), herri-hornidurarako                                     | Etxaburuko-Iturria ur-erabiltzaileen elkarte        | Elgoibar  |
| 887 | A-G-2011-4086            | 0,017                   | 0,017                      | 2236 Sakona iturburua                     | Nekazaritza eta abeltzaintzarako (ureztatze-erabilera kanpo), herri-hornidurarako eta nekazaritzako lurak ureztatzeko | Esteban Egui Armendia                               | Elgoibar  |
| 888 | A-G-2011-4087            | 0,033                   | 0,033                      | 2432 Iturburua                            | Nekazaritza eta abeltzaintzarako (ureztatze-erabilera kanpo), herri-hornidurarako                                     | María Eguia Iriondo                                 | Elgoibar  |
| 889 | A-G-2011-4088            | 0,033                   | 0,033                      | 2425 Iturburua A                          | Nekazaritza eta abeltzaintzarako (ureztatze-erabilera kanpo), herri-hornidurarako                                     | María Eguia Iriondo                                 | Elgoibar  |
| 890 | A-G-2011-4089            | 0,050                   | 0,046                      | 2119 Presalde iturburua                   | Nekazaritza eta abeltzaintzarako (ureztatze-erabilera kanpo), herri-hornidurarako eta nekazaritzako lurak ureztatzeko | José Eguidazu Gorostidi                             | Elgoibar  |
| 891 | A-G-2011-4090            | 0,023                   | 0,023                      | 2440 Joaquizuna iturburua                 | Nekazaritza eta abeltzaintzarako (ureztatze-erabilera kanpo), herri-hornidurarako                                     | Ignacio Elorza Ansola                               | Elgoibar  |
| 892 | A-G-2011-4091            | 0,024                   | 0,024                      | 2503 Iturburua                            | Nekazaritza eta abeltzaintzarako (ureztatze-erabilera kanpo), herri-hornidurarako                                     | Marcelino Elustondo Amillategui                     | Elgoibar  |
| 893 | A-G-2011-4092            | 0,017                   | 0,017                      | 2247 Beheko Iturria iturburua             | Nekazaritza eta abeltzaintzarako (ureztatze-erabilera kanpo), herri-hornidurarako eta nekazaritzako lurak ureztatzeko | José Antonio Gabilondo Ansola                       | Elgoibar  |
| 894 | A-G-2011-4093            | 0,017                   | 0,017                      | 2404 Beheko Iturria iturburua             | Nekazaritza eta abeltzaintzarako (ureztatze-erabilera kanpo), herri-hornidurarako eta nekazaritzako lurak ureztatzeko | Antonio Garagarza Leturiondo                        | Elgoibar  |



Emari ekologikoen erregimena ezartzeko Hitzartze prozesua  
Kantauri Ekialdeko Demarkazio Hidrografikoa. EAeko Barne Arroen eremua

| ZK. | ESPEDIENTE ERREFERENTZIA | GEHIENEZKO EMARIA (l/s) | BATEZ BESTEKO EMARIA (l/s) | HARGUNEA                      | ERABILERA   | TITULARRA                                  | UDALERRIA |
|-----|--------------------------|-------------------------|----------------------------|-------------------------------|---|--|-----------|
| 895 | A-G-2011-4094            | 0,017                   | 0,017                      | 2592 Arane Aldea iturburua    | Nekazaritza eta abeltzaintzarako (ureztatze-erabilera kanpo), herri-hornidurarako                                     | José Antonio Gabilondo Ansola              | Elgoibar  |
| 896 | A-G-2011-4095            | 0,017                   | 0,017                      | 2269 Iturburua                | Nekazaritza eta abeltzaintzarako (ureztatze-erabilera kanpo), herri-hornidurarako                                     | Josefa Gárate Arrillaga                    | Elgoibar  |
| 897 | A-G-2011-4096            | 0,020                   | 0,020                      | 2213 Talaixape iturburua      | Nekazaritza eta abeltzaintzarako (ureztatze-erabilera kanpo), herri-hornidurarako                                     | José Gárate Arrillaga                      | Elgoibar  |
| 898 | A-G-2011-4097            | 0,009                   | 0,009                      | 2197 Iturburua                | Herri-hornidurarako   | Usatorre-Kortaso ur-erabiltzaileen elkarte | Elgoibar  |
| 899 | A-G-2011-4098            | 0,002                   | 0,002                      | 2195 Iturburua                | Herri-hornidurarako   | Josefa Gárate Arrillaga                    | Elgoibar  |
| 900 | A-G-2011-4099            | 0,083                   | 0,083                      | 2123 Olaberria iturburua      | Nekazaritza eta abeltzaintzarako (ureztatze-erabilera kanpo), herri-hornidurarako eta nekazaritzako lurak ureztatzeko | Simón Gárate Olañeta                       | Elgoibar  |
| 901 | A-G-2011-4100            | 0,026                   | 0,026                      | 2631 Erdiko Saila iturburua   | Nekazaritza eta abeltzaintzarako (ureztatze-erabilera kanpo), herri-hornidurarako                                     | Irene Gorriti Aramberri                    | Elgoibar  |
| 902 | A-G-2011-4102            | 0,043                   | 0,043                      | 2569 Gausitxa iturburua       | Nekazaritza eta abeltzaintzarako (ureztatze-erabilera kanpo), herri-hornidurarako                                     | Ignacio Iciar Subinas eta beste batzuk     | Elgoibar  |
| 903 | A-G-2011-4103            | 1                       | 0,033                      | 2598 Iturburua                | Herri-hornidurarako, industria-erabilerarako eta nekazaritzako lurak ureztatzeko                                      | Pedro Izaguirre Bilbao                     | Elgoibar  |
| 904 | A-G-2011-4104            | 0,032                   | 0,032                      | 2141 Beheko Iturria iturburua | Herri-hornidurarako   | Beheko Iturria ur-erabiltzaileen elkarte   | Elgoibar  |
| 905 | A-G-2011-4105            | 0,017                   | 0,017                      | 2595 S.Lorenzo nº 1 iturburua | Herri-hornidurarako eta nekazaritzako lurak ureztatzeko   | Begoña Juaristi Arriola                    | Elgoibar  |
| 906 | A-G-2011-4109            | 0,012                   | 0,012                      | 2461 Gastaiñi iturburua       | Nekazaritza eta abeltzaintzarako (ureztatze-erabilera kanpo)  | Urtia ur-erabiltzaileen elkarte            | Elgoibar  |
| 907 | A-G-2011-4110            | 0,012                   | 0,012                      | 2472 Beheko Iturria iturburua | Nekazaritza eta abeltzaintzarako (ureztatze-erabilera kanpo)  | Urtia ur-erabiltzaileen elkarte            | Elgoibar  |
| 908 | A-G-2011-4111            | 0,028                   | 0,028                      | 2470 Goiko Mendi iturburua    | Nekazaritza eta abeltzaintzarako (ureztatze-erabilera kanpo), herri-hornidurarako                                     | Urtia ur-erabiltzaileen elkarte            | Elgoibar  |
| 909 | A-G-2011-4112            | 0,067                   | 0,067                      | 2583 Askazar aldia iturburua  | Nekazaritza eta abeltzaintzarako (ureztatze-erabilera kanpo), herri-hornidurarako eta nekazaritzako lurak ureztatzeko | Ramón Larrañaga Zubizarreta                | Elgoibar  |
| 910 | A-G-2011-4113            | 0,033                   | 0,033                      | 2684 Iturralde iturburua      | Nekazaritza eta abeltzaintzarako (ureztatze-erabilera kanpo), herri-hornidurarako                                     | Iturralde ur-erabiltzaileen elkarte        | Elgoibar  |
| 911 | A-G-2011-4114            | 0,069                   | 0,069                      | 2248 Orue Buru iturburua      | Nekazaritza eta abeltzaintzarako (ureztatze-erabilera kanpo), herri-hornidurarako                                     | Orue Buru ur-erabiltzaileen elkarte        | Elgoibar  |
| 912 | A-G-2011-4115            | 0,017                   | 0,017                      | 2270 Trintxera iturburua      | Herri-hornidurarako   | Juan Francisco Loyola Zabala               | Elgoibar  |
| 913 | A-G-2011-4116            | 0,012                   | 0,012                      | 2283 Gainbe iturburua         | Herri-hornidurarako   | Juan Francisco Loyola Zabala               | Elgoibar  |
| 914 | A-G-2011-4117            | 0,017                   | 0,017                      | 2828 Sargete iturburua        | Nekazaritza eta abeltzaintzarako (ureztatze-erabilera kanpo), herri-hornidurarako eta nekazaritzako lurak ureztatzeko | José Mendicutte Muguruza                   | Elgoibar  |
| 915 | A-G-2011-4118            | 0,083                   | 0,083                      | 2438 Beheko Iturria iturburua | Nekazaritza eta abeltzaintzarako (ureztatze-erabilera kanpo), herri-hornidurarako eta nekazaritzako lurak ureztatzeko | José María Muguerza Leyaristi              | Elgoibar  |
| 916 | A-G-2011-4119            | 0,270                   | 0,065                      | 2237 Beheko Iturria iturburua | Nekazaritza eta abeltzaintzarako (ureztatze-erabilera kanpo), herri-hornidurarako eta nekazaritzako lurak ureztatzeko | Agustín Muguerza Urquiri                   | Elgoibar  |
| 917 | A-G-2011-4120            | 0,017                   | 0,017                      | 2254 Goiko Iturria iturburua  | Nekazaritza eta abeltzaintzarako (ureztatze-erabilera kanpo), herri-hornidurarako                                     | Agustín Muguerza Urquiri                   | Elgoibar  |
| 918 | A-G-2011-4121            | 0,180                   | 0,064                      | 2443 Erreketa iturburua       | Nekazaritza eta abeltzaintzarako (ureztatze-erabilera kanpo), herri-hornidurarako eta nekazaritzako lurak ureztatzeko | Juan Muguruza Cendoya                      | Elgoibar  |
| 919 | A-G-2011-4122            | 0,023                   | 0,019                      | 2691 Gaztaini Zabal iturburua | Nekazaritza eta abeltzaintzarako (ureztatze-erabilera kanpo), herri-hornidurarako eta nekazaritzako lurak ureztatzeko | Tomás Odria Barrenechea                    | Elgoibar  |
| 920 | A-G-2011-4123            | 0,028                   | 0,028                      | 2637 Pagadi Itsua iturburua   | Nekazaritza eta abeltzaintzarako (ureztatze-erabilera kanpo), herri-hornidurarako                                     | Mateo Orbea Arriola                        | Elgoibar  |
| 921 | A-G-2011-4124            | 0,011                   | 0,011                      | 2695 Iturburua                | Nekazaritza eta abeltzaintzarako (ureztatze-erabilera kanpo), herri-hornidurarako                                     | Antxola ur-erabiltzaileen elkarte          | Elgoibar  |



Emari ekologikoen erregimena ezartzeko Hitzartze prozesua  
Kantauri Ekialdeko Demarkazio Hidrografikoa. EAEko Barne Arroen eremua

| ZK. | ESPEDIENTE ERREFERENTZIA | GEHIENEZKO EMARIA (l/s) | BATEZ BESTEKO EMARIA (l/s) | HARGUNEA                         | ERABILERA   | TITULARRA                                   | UDALERRIA |
|-----|--------------------------|-------------------------|----------------------------|----------------------------------|---|---|-----------|
| 922 | A-G-2011-4125            | 0,05                    | 0,05                       | 2294 Celeta iturburua            | Nekazaritza eta abeltzaintzarako (ureztatze-erabilera kanpo), herri-hornidurarako eta nekazaritzako lurak ureztatzeko | Anselmo Salazar Molinuevo                   | Elgoibar  |
| 923 | A-G-2011-4126            | 0,021                   | 0,021                      | 2389 Iturralde iturburua         | Nekazaritza eta abeltzaintzarako (ureztatze-erabilera kanpo), herri-hornidurarako                                     | Pedro San Martín Iriondo                    | Elgoibar  |
| 924 | A-G-2011-4127            | 0,05                    | 0,05                       | 2205 Iturburua                   | Herri-hornidurarako   | Kalamua elkarte                             | Elgoibar  |
| 925 | A-G-2011-4128            | 0,017                   | 0,017                      | 2564 Iturburua                   | Nekazaritza eta abeltzaintzarako (ureztatze-erabilera kanpo), herri-hornidurarako eta nekazaritzako lurak ureztatzeko | Ladislao Unceta Irusta                      | Elgoibar  |
| 926 | A-G-2011-4129            | 0,017                   | 0,017                      | 2144 Azketa Iturria iturburua    | Herri-hornidurarako   | María Jesusa Uncetabarrenechea Epelde       | Elgoibar  |
| 927 | A-G-2011-4130            | 0,034                   | 0,034                      | 2288 Arraiturre iturburua        | Nekazaritza eta abeltzaintzarako (ureztatze-erabilera kanpo), herri-hornidurarako                                     | Agustín Urain Arrona                        | Elgoibar  |
| 928 | A-G-2011-4131            | 0,012                   | 0,012                      | 2367 Aldasagasti-aldia iturburua | Herri-hornidurarako   | Juan Agustín Uria Eguren                    | Elgoibar  |
| 929 | A-G-2011-4132            | 0,008                   | 0,008                      | 2649 Beraseta 2 iturburua        | Nekazaritza eta abeltzaintzarako (ureztatze-erabilera kanpo), herri-hornidurarako eta nekazaritzako lurak ureztatzeko | Josefa Urquiri Urquiolaren oinordeak        | Elgoibar  |
| 930 | A-G-2011-4133            | 0,008                   | 0,008                      | 2639 Beraseta 1 iturburua        | Nekazaritza eta abeltzaintzarako (ureztatze-erabilera kanpo), herri-hornidurarako                                     | Josefa Urquiri Urquiolaren oinordeak        | Elgoibar  |
| 931 | A-G-2011-4134            | 0,250                   | 0,077                      | 2372 Iturburua                   | Nekazaritza eta abeltzaintzarako (ureztatze-erabilera kanpo), herri-hornidurarako eta nekazaritzako lurak ureztatzeko | Domingo Luís Zabala Aboitiz                 | Elgoibar  |
| 932 | A-G-2011-4135            | 0,017                   | 0,017                      | 2249 Goiko Iturri iturburua      | Nekazaritza eta abeltzaintzarako (ureztatze-erabilera kanpo), herri-hornidurarako eta nekazaritzako lurak ureztatzeko | Juan Zincuenequi Iza                        | Elgoibar  |
| 933 | A-G-2011-4136            | 0,017                   | 0,017                      | 2300 Iturburua                   | Nekazaritza eta abeltzaintzarako (ureztatze-erabilera kanpo), herri-hornidurarako                                     | Ignacio Zuazu Artaza Begoña                 | Elgoibar  |
| 934 | A-G-2011-4137            | 0,125                   | 0,125                      | 2140 Galbartei iturburua         | Nekazaritza eta abeltzaintzarako (ureztatze-erabilera kanpo), herri-hornidurarako                                     | Galbartei ur-erabiltzaileen elkarte         | Elgoibar  |
| 935 | A-G-2011-4138            | 0,012                   | 0,012                      | 2509 Itxurritxa iturburua        | Nekazaritza eta abeltzaintzarako (ureztatze-erabilera kanpo), herri-hornidurarako                                     | José María Zubiaurre Muguerza               | Elgoibar  |
| 936 | A-G-2011-4139            | 0,022                   | 0,022                      | 2609 Marda-aldia iturburua       | Nekazaritza eta abeltzaintzarako (ureztatze-erabilera kanpo), herri-hornidurarako                                     | José Zubizarreta Albizu                     | Elgoibar  |
| 937 | A-G-2011-4834            | 0,005                   | 0,005                      | 2350 Iturri Berri I iturburua    | Nekazaritza eta abeltzaintzarako (ureztatze-erabilera kanpo), herri-hornidurarako eta nekazaritzako lurak ureztatzeko | José María Larreategui Gallastegui          | Elgoibar  |
| 938 | A-G-2011-5235            | 0,037                   | 0,037                      | 2484 Asterreka iturburua         | Nekazaritza eta abeltzaintzarako (ureztatze-erabilera kanpo), herri-hornidurarako eta nekazaritzako lurak ureztatzeko | Josefa Balda Tejeria                        | Elgoibar  |
| 939 | A-B-2011-2367            | 0,06                    | 0,06                       | 1511 Morosotei iturburua         | Nekazaritza eta abeltzaintzarako (ureztatze-erabilera kanpo) eta nekazaritzako lurak ureztatzeko                      | José Luís Arango Murgoitio                  | Elorrio   |
| 940 | A-B-2011-2490            | 0,05                    | 0,05                       | 1545 Iturburua                   | Nekazaritza eta abeltzaintzarako (ureztatze-erabilera kanpo), herri-hornidurarako eta nekazaritzako lurak ureztatzeko | Pedro Abarrategui Garitaonandia             | Ermua     |
| 941 | A-B-2011-2498            | 0,03                    | 0,03                       | 1643 Iturburua                   | Nekazaritza eta abeltzaintzarako (ureztatze-erabilera kanpo), herri-hornidurarako eta nekazaritzako lurak ureztatzeko | Ignacio Barinaga Astarloa eta beste batzuk  | Ermua     |
| 942 | A-B-2011-2499            | 0,003                   | 0,003                      | 1694 Iturburua                   | Herri-hornidurarako   | María Teresa Murga Mugartegui               | Ermua     |
| 943 | A-B-2011-2500            | 0,005                   | 0,005                      | 1602 Iturburua                   | Herri-hornidurarako   | José María Larrañaga Gallastegui            | Ermua     |
| 944 | A-B-2011-2501            | 0,008                   | 0,008                      | 1579 Ureta-Mendi iturburua       | Nekazaritza eta abeltzaintzarako (ureztatze-erabilera kanpo), herri-hornidurarako                                     | María Teresa Murga Murgategui eta beste bat | Ermua     |
| 945 | A-B-2011-2502            | 0,017                   | 0,017                      | 1702 Iturburua                   | Herri-hornidurarako eta nekazaritzako lurak ureztatzeko   | María Asunción Yarza Amillategui            | Ermua     |
| 946 | A-G-2011-0316            | 10                      | -                          | Iturruz                          | Herri-hornidurarako eta nekazaritzako lurak ureztatzeko   | Antonio Pradera y Urquia                    | Ermua     |
| 947 | A-G-2011-0328            | 0,167                   | -                          | Artia                            | Industria-erabilerarako   | Microdeco, S.A.                             | Ermua     |

Emari ekologikoen erregimena ezartzeko Hitzartze prozesua  
Kantauri Ekialdeko Demarkazio Hidrografikoa. EAeko Barne Arroen eremua

| ZK. | ESPEDIENTE ERREFERENTZIA | GEHIENEZKO EMARIA (l/s) | BATEZ BESTEKO EMARIA (l/s) | HARGUNEA                         | ERABILERA  | TITULARRA   | UDALERRIA  |
|-----|--------------------------|-------------------------|----------------------------|----------------------------------|--|---|------------|
| 948 | A-G-2011-0339            | 1                       | -                          | Berano erreka / Verano           | Beste erabilera batzuk, industria-erabilerarako eta Nekazaritzako lurak ureztatzeko                                      | Hormigones Aizko, S.A.                                | Ermua      |
| 949 | A-G-2011-0025            | -                       | 0,01                       | Sastisa                          | Nekazaritza eta abeltzaintzarako (ureztatze-erabilera kanpo)   | Emilio Zugasti Iturbe                                 | Eskoriatza |
| 950 | A-G-2011-0073            | -                       | 0,016                      | 6867 Siguerrada iturburua        | Herri-hornidurarako  | María Resurrección García-Etxabe Olabe                | Eskoriatza |
| 951 | A-G-2011-0085            | -                       | 0,017                      | Etxepe                           | Nekazaritza eta abeltzaintzarako (ureztatze-erabilera kanpo)   | Juan María Juan María Leceta Abasolo                  | Eskoriatza |
| 952 | A-G-2011-0147            | 0,03                    | -                          | Antontxu iturburua               | Nekazaritza eta abeltzaintzarako (ureztatze-erabilera kanpo), beste erabilera batzuk eta nekazaritzako lurak ureztatzeko | Ana Isabel Diez Iturricastillo                        | Eskoriatza |
| 953 | A-G-2011-0154            | 0,02                    | -                          | Aldai-Larringarro                | Nekazaritza eta abeltzaintzarako (ureztatze-erabilera kanpo) eta nekazaritzako lurak ureztatzeko                         | Julián María Ezeiza                                   | Eskoriatza |
| 954 | A-G-2011-0167            | 0,06                    | -                          | Munitxako - lana                 | Nekazaritzako lurak ureztatzeko  | Joaquín Isasmendi Galdós                              | Eskoriatza |
| 955 | A-G-2011-0179            | 0,05                    | 0,025                      | Abeta Azpi                       | Nekazaritza eta abeltzaintzarako (ureztatze-erabilera kanpo), herri-hornidurarako eta nekazaritzako lurak ureztatzeko    | José María Agirregabiria                              | Eskoriatza |
| 956 | A-G-2011-0231            | -                       | 0,004                      | Lur                              | Nekazaritza eta abeltzaintzarako (ureztatze-erabilera kanpo) eta nekazaritzako lurak ureztatzeko                         | José Serafín Ferreira Gonçalves                       | Eskoriatza |
| 957 | A-G-2011-0584            | 14                      | -                          | Zelaitxueta                      | Herri-hornidurarako  | Eskoriatzako udala                                    | Eskoriatza |
| 958 | A-G-2011-0950            | 395                     | 395                        | Deba                             | Errotaritza  | Ascension Viana Durana                                | Eskoriatza |
| 959 | A-G-2011-1237            | 0,004                   | -                          | Deba                             | Industria-erabilerarako  | Ederlan, S.C.I.                                       | Eskoriatza |
| 960 | A-G-2011-1255            | 0,5                     | -                          | Deba                             | Industria-erabilerarako  | Fundiciones Leniz                                     | Eskoriatza |
| 961 | A-G-2011-1274            | 0,115                   | -                          | Deba                             | Industria-erabilerarako  | Zubizarreta, S.A.                                     | Eskoriatza |
| 962 | A-G-2011-1301            | 1,16                    | -                          | Deba ibaia / Ibulutz             | Industria-erabilerarako  | Industrias Olabarri, S.A.                             | Eskoriatza |
| 963 | A-G-2011-1479            | 0,066                   | -                          | Mendiola                         | Nekazaritza eta abeltzaintzarako (ureztatze-erabilera kanpo), herri-hornidurarako eta nekazaritzako lurak ureztatzeko    | Emilio Zugasti Iturbe                                 | Eskoriatza |
| 964 | A-G-2011-1764            | 0,025                   | 0,010                      | Iturburua                        | Herri-hornidurarako eta nekazaritzako lurak ureztatzeko  | Roberto Urreta Altuna                                 | Eskoriatza |
| 965 | A-G-2011-1832            | 1                       | 0,02                       | Zelaitxueta                      | Nekazaritzako lurak ureztatzeko  | José Urrutia Azcárate                                 | Eskoriatza |
| 966 | A-G-2011-1867            | -                       | 0,15                       | Izenik gabeko errekatxoa         | Industria-erabilerarako  | Talleres Eskoriaza S.A.                               | Eskoriatza |
| 967 | A-G-2011-1927            | 0,52                    | 0,52                       | Kaia Goiena                      | Nekazaritza eta abeltzaintzarako (ureztatze-erabilera kanpo), herri-hornidurarako eta nekazaritzako lurak ureztatzeko    | Marulanda ur-erabiltzaileen elkarte                   | Eskoriatza |
| 968 | A-G-2011-1928            | 0,067                   | -                          | Puntia                           | Nekazaritza eta abeltzaintzarako (ureztatze-erabilera kanpo), herri-hornidurarako eta nekazaritzako lurak ureztatzeko    | Eraña Lete ur-erabiltzaileen elkarte                  | Eskoriatza |
| 969 | A-G-2011-1929            | 2                       | 2                          | Arianoko Iturriaren Elkarte      | Nekazaritza eta abeltzaintzarako (ureztatze-erabilera kanpo), herri-hornidurarako  | Arianoko Iturriaren Elkarte ur-erabiltzaileen elkarte | Eskoriatza |
| 970 | A-G-2011-1930            | 0,069                   | 0,069                      | Bide Barriko-Erreka              | Nekazaritza eta abeltzaintzarako (ureztatze-erabilera kanpo), herri-hornidurarako eta nekazaritzako lurak ureztatzeko    | Ugatxu ur-erabiltzaileen elkarte                      | Eskoriatza |
| 971 | A-G-2011-1931            | 1                       | 1                          | Erdoketa                         | Industria-erabilerarako  | Alza, S.L.  | Eskoriatza |
| 972 | A-G-2011-2053            | 0,18                    | 0,18                       | Rgta. Tximitxa-erreka o Zarimutz | Herri-hornidurarako  | Eskoriatzako udala                                    | Eskoriatza |
| 973 | A-G-2011-2612            | 0,052                   | 0,052                      | 1470 Ametzako-Iturria iturburua  | Nekazaritza eta abeltzaintzarako (ureztatze-erabilera kanpo), herri-hornidurarako eta nekazaritzako lurak ureztatzeko    | Ametzako Iturria ur-erabiltzaileen elkarte            | Eskoriatza |
| 974 | A-G-2011-2614            | 0,019                   | 0,019                      | 1404 Arroka iturburua            | Herri-hornidurarako  | Arroka ur-erabiltzaileen elkarte                      | Eskoriatza |
| 975 | A-G-2011-2631            | 0,017                   | 0,017                      | 1642 Zabale galeria              | Nekazaritza eta abeltzaintzarako (ureztatze-erabilera kanpo), herri-hornidurarako  | Juan Arenaza Garitanoindia                            | Eskoriatza |
| 976 | A-G-2011-4141            | 0,013                   | 0,013                      | 1472 Eraña iturburua             | Herri-hornidurarako  | Narcisa Aguiriano Arriola                             | Eskoriatza |

Emari ekologikoen erregimena ezartzeko Hitzartze prozesua  
Kantauri Ekialdeko Demarkazio Hidrografikoa. EAEko Barne Arroen eremua

| ZK.  | ESPEDIENTE ERREFERENTZIA | GEHIENEZKO EMARIA (l/s) | BATEZ BESTEKO EMARIA (l/s) | HARGUNEA                            | ERABILERA   | TITULARRA                                   | UDALERRIA  |
|------|--------------------------|-------------------------|----------------------------|-------------------------------------|---|---|------------|
| 977  | A-G-2011-4142            | 0,017                   | 0,017                      | 1427 Lurbarri iturburua             | Herri-hornidurarako eta nekazaritzako lurak ureztatzeko   | Andrés Aguiriano Zubia                      | Eskoriatza |
| 978  | A-G-2011-4143            | 0,014                   | 0,014                      | 1016 Erripa Zaharra Gain iturburua  | Herri-hornidurarako   | Kategi ur-erabiltzaileen elkarte            | Eskoriatza |
| 979  | A-G-2011-4144            | 0,017                   | 0,017                      | 1144 Etxeberriko Iturria iturburua  | Herri-hornidurarako   | Rufino Altube Beitiabarrigoitia             | Eskoriatza |
| 980  | A-G-2011-4145            | 0,023                   | 0,023                      | 1298 Altzarte-iturri -1- iturburua  | Nekazaritza eta abeltzaintzarako (ureztatze-erabilera kanpo), herri-hornidurarako                                     | Felipe Altuna Bengoa                        | Eskoriatza |
| 981  | A-G-2011-4146            | 0,023                   | 0,023                      | 1291 Altzarte Iturri -2- iturburua  | Nekazaritza eta abeltzaintzarako (ureztatze-erabilera kanpo), herri-hornidurarako                                     | Felipe Altuna Bengoa                        | Eskoriatza |
| 982  | A-G-2011-4147            | 0,04                    | 0,04                       | 1211 Etxola iturburua               | Herri-hornidurarako eta nekazaritzako lurak ureztatzeko   | Sebastian Altuna Urdinguio                  | Eskoriatza |
| 983  | A-G-2011-4148            | 0,017                   | 0,017                      | 1374 Etxe Ondo ko Iturria iturburua | Herri-hornidurarako   | Juan María Ariz Beitia                      | Eskoriatza |
| 984  | A-G-2011-4149            | 0,017                   | 0,017                      | 1002 Jokiniturri iturburua          | Nekazaritza eta abeltzaintzarako (ureztatze-erabilera kanpo), herri-hornidurarako eta nekazaritzako lurak ureztatzeko | Ignacio Javier Arrese Beitia                | Eskoriatza |
| 985  | A-G-2011-4150            | 0,007                   | 0,007                      | 1297 Aitzorroppe iturburua          | Herri-hornidurarako   | Aitzorroppe ur-erabiltzaileen elkarte       | Eskoriatza |
| 986  | A-G-2011-4151            | 0,012                   | 0,012                      | 1449 Buruntza iturburua             | Herri-hornidurarako   | Ur-erabiltzaileen elkarte                   | Eskoriatza |
| 987  | A-G-2011-4152            | 0,075                   | 0,075                      | 1333 Aitxorrozpe-Goiko iturburua    | Nekazaritza eta abeltzaintzarako (ureztatze-erabilera kanpo), herri-hornidurarako eta nekazaritzako lurak ureztatzeko | Aitxorrozpe-Goiko ur-erabiltzaileen elkarte | Eskoriatza |
| 988  | A-G-2011-4153            | 0,025                   | 0,025                      | 1406 Etxaburu iturburua             | Nekazaritza eta abeltzaintzarako (ureztatze-erabilera kanpo), herri-hornidurarako                                     | Atzarte ur-erabiltzaileen elkarte           | Eskoriatza |
| 989  | A-G-2011-4155            | 0,03                    | 0,03                       | 1226 Iturritxo iturburua            | Nekazaritza eta abeltzaintzarako (ureztatze-erabilera kanpo), herri-hornidurarako                                     | Castañares ur-erabiltzaileen elkarte        | Eskoriatza |
| 990  | A-G-2011-4156            | 0,012                   | 0,012                      | 1501 Ariztiko Iturri iturburua      | Herri-hornidurarako   | Eraña Goiti ur-erabiltzaileen elkarte       | Eskoriatza |
| 991  | A-G-2011-4157            | 0,26                    | 0,26                       | 1199 Etxola iturburua               | Nekazaritza eta abeltzaintzarako (ureztatze-erabilera kanpo), herri-hornidurarako eta nekazaritzako lurak ureztatzeko | Etxola ur-erabiltzaileen elkarte            | Eskoriatza |
| 992  | A-G-2011-4158            | 0,025                   | 0,025                      | 1611 Goiko-Arraska iturburua        | Nekazaritza eta abeltzaintzarako (ureztatze-erabilera kanpo), herri-hornidurarako eta nekazaritzako lurak ureztatzeko | Goiko Arraska ur-erabiltzaileen elkarte     | Eskoriatza |
| 993  | A-G-2011-4159            | 0,110                   | 0,048                      | 1558 Nahitxu iturburua              | Nekazaritza eta abeltzaintzarako (ureztatze-erabilera kanpo), herri-hornidurarako eta nekazaritzako lurak ureztatzeko | Nahitxu ur-erabiltzaileen elkarte           | Eskoriatza |
| 994  | A-G-2011-4160            | 0,007                   | 0,007                      | 1523 Puntiaga iturburua             | Nekazaritza eta abeltzaintzarako (ureztatze-erabilera kanpo), herri-hornidurarako                                     | Puntiaga ur-erabiltzaileen elkarte          | Eskoriatza |
| 995  | A-G-2011-4161            | 0,033                   | 0,033                      | 1300 Iturburua                      | Nekazaritza eta abeltzaintzarako (ureztatze-erabilera kanpo)  | Nicolás Eraña Altube                        | Eskoriatza |
| 996  | A-G-2011-4162            | 0,013                   | 0,013                      | 1463 Sagasti iturburua              | Nekazaritza eta abeltzaintzarako (ureztatze-erabilera kanpo), herri-hornidurarako                                     | Jesús Eskibel Larrañaga                     | Eskoriatza |
| 997  | A-G-2011-4163            | 0,017                   | 0,017                      | 1266 Telaixa-ko Iturria iturburua   | Herri-hornidurarako   | Urbana Guruceta Aranzabal                   | Eskoriatza |
| 998  | A-G-2011-4164            | 0,19                    | 0,19                       | 1428 Iturri Txiki -1- iturburua     | Nekazaritzako lurak ureztatzeko   | Iñaki Iñurategi Iriarte                     | Eskoriatza |
| 999  | A-G-2011-4165            | 0,009                   | 0,009                      | 1441 Etxaburuko Iturria iturburua   | Herri-hornidurarako   | Iñaki Iñurategi Iriarte                     | Eskoriatza |
| 1000 | A-G-2011-4166            | 0,017                   | 0,017                      | 1474 Itxurri Ondo iturburua         | Nekazaritza eta abeltzaintzarako (ureztatze-erabilera kanpo)  | Juan Iregui Zubizarreta                     | Eskoriatza |
| 1001 | A-G-2011-4167            | 0,014                   | 0,014                      | 1473 Kariber iturburua              | Herri-hornidurarako   | Jesús María Iriarte Ortueta                 | Eskoriatza |
| 1002 | A-G-2011-4168            | 0,017                   | 0,017                      | 1537 Murgaiñ iturburua              | Herri-hornidurarako eta nekazaritzako lurak ureztatzeko   | Miguel Iturrospe Peña                       | Eskoriatza |
| 1003 | A-G-2011-4169            | 0,008                   | 0,008                      | 1439 Iturburua                      | Herri-hornidurarako eta nekazaritzako lurak ureztatzeko   | Eugenio Izurategui Ruiz de Azua             | Eskoriatza |
| 1004 | A-G-2011-4170            | 0,012                   | 0,012                      | 1450 Errotako Iturri iturburua      | Nekazaritza eta abeltzaintzarako (ureztatze-erabilera kanpo), herri-hornidurarako                                     | Timoteo Izurategui Zubia                    | Eskoriatza |

Emari ekologikoen erregimena ezartzeko Hitzartze prozesua  
Kantauri Ekialdeko Demarkazio Hidrografikoa. EAeko Barne Arroen eremua

| ZK.  | ESPEDIENTE ERREFERENTZIA | GEHIENEZKO EMARIA (l/s) | BATEZ BESTEKO EMARIA (l/s) | HARGUNEA                              | ERABILERA   | TITULARRA   | UDALERRIA      |
|------|--------------------------|-------------------------|----------------------------|---------------------------------------|---|---|----------------|
| 1005 | A-G-2011-4171            | 0,069                   | 0,069                      | 1513 Luberrisarreta iturburua         | Nekazaritza eta abeltzaintzarako (ureztatze-erabilera kanpo), herri-hornidurarako eta nekazaritzako lurak ureztatzeko | Txabalaondp (Izaskun Uribarri Jausoro) ur-erabiltzaileen elkartea | Eskoriatza     |
| 1006 | A-G-2011-4172            | 0,069                   | 0,069                      | 1512 Txabolaondo iturburua            | Nekazaritza eta abeltzaintzarako (ureztatze-erabilera kanpo), herri-hornidurarako eta nekazaritzako lurak ureztatzeko | María Izaskun Uribarri Jausoro                                    | Eskoriatza     |
| 1007 | A-G-2011-4173            | 0,025                   | 0,025                      | 1287 Iturrospe iturburua              | Nekazaritza eta abeltzaintzarako (ureztatze-erabilera kanpo), herri-hornidurarako                                     | Benigno Lasa Bengoa   | Eskoriatza     |
| 1008 | A-G-2011-4174            | 0,017                   | 0,017                      | 1389 Etxe Gaineko Iturritxo iturburua | Nekazaritza eta abeltzaintzarako (ureztatze-erabilera kanpo), herri-hornidurarako                                     | María Luisa Lazcano Axpe  | Eskoriatza     |
| 1009 | A-G-2011-4175            | 0,009                   | 0,009                      | 1388 Urigaraioko Iturria iturburua    | Nekazaritza eta abeltzaintzarako (ureztatze-erabilera kanpo), herri-hornidurarako                                     | José A. Leceta  | Eskoriatza     |
| 1010 | A-G-2011-4176            | 0,067                   | 0,067                      | 1301 Askazahar iturburua              | Nekazaritza eta abeltzaintzarako (ureztatze-erabilera kanpo), herri-hornidurarako eta nekazaritzako lurak ureztatzeko | Azkazahar ur-erabiltzaileen elkartea                              | Eskoriatza     |
| 1011 | A-G-2011-4177            | 0,055                   | 0,055                      | 1574 Puntiaoko Erreka iturburua       | Nekazaritza eta abeltzaintzarako (ureztatze-erabilera kanpo), herri-hornidurarako                                     | Segundo Lete Madinabeitia   | Eskoriatza     |
| 1012 | A-G-2011-4178            | 0,007                   | 0,007                      | 1437 Errota Buro iturburua            | Herri-hornidurarako   | Pedro María Oianguren Gabilondo                                   | Eskoriatza     |
| 1013 | A-G-2011-4179            | 0,017                   | 0,017                      | 1425 Etxeko Iturria iturburua         | Herri-hornidurarako   | Inés María Oianguren Ruiz de Azua                                 | Eskoriatza     |
| 1014 | A-G-2011-4180            | 0,017                   | 0,017                      | 1426 Aldapako Errekatxo iturburua     | Herri-hornidurarako   | Inés María Oianguren Ruiz de Azua                                 | Eskoriatza     |
| 1015 | A-G-2011-4181            | 0,009                   | 0,009                      | 1409 Michel Erreka iturburua          | Herri-hornidurarako   | Eduardo Okina Garay   | Eskoriatza     |
| 1016 | A-G-2011-4182            | 0,12                    | 0,12                       | 1391 Iturburua                        | Nekazaritza eta abeltzaintzarako (ureztatze-erabilera kanpo) eta nekazaritzako lurak ureztatzeko                      | Julián Olabe Arriola-Bengoa                                       | Eskoriatza     |
| 1017 | A-G-2011-4183            | 0,20                    | 0,12                       | 1396 Ugarte iturburua                 | Nekazaritza eta abeltzaintzarako (ureztatze-erabilera kanpo), herri-hornidurarako eta nekazaritzako lurak ureztatzeko | Julián Olabe Arriola-Bengoa                                       | Eskoriatza     |
| 1018 | A-G-2011-4184            | 0,017                   | 0,017                      | 1448 Goiko Zelaiko Iturria iturburua  | Nekazaritza eta abeltzaintzarako (ureztatze-erabilera kanpo), herri-hornidurarako                                     | Miguel Ortueta Urkia  | Eskoriatza     |
| 1019 | A-G-2011-4185            | 0,017                   | 0,017                      | 1438 Uratz iturburua                  | Nekazaritza eta abeltzaintzarako (ureztatze-erabilera kanpo), herri-hornidurarako                                     | Miguel Ortueta Urquia   | Eskoriatza     |
| 1020 | A-G-2011-4186            | 0,089                   | 0,024                      | 1367 Ireban-Azpi iturburua            | Herri-hornidurarako eta nekazaritzako lurak ureztatzeko   | Paulino Sagasta Aguirre   | Eskoriatza     |
| 1021 | A-G-2011-4187            | 0,018                   | 0,018                      | 1385 Iturburua                        | Nekazaritza eta abeltzaintzarako (ureztatze-erabilera kanpo), herri-hornidurarako eta nekazaritzako lurak ureztatzeko | Arangoiti ur-erabiltzaileen elkartea                              | Eskoriatza     |
| 1022 | A-G-2011-4188            | 0,016                   | 0,016                      | 1399 Iturburua                        | Herri-hornidurarako eta nekazaritzako lurak ureztatzeko   | Roberto Urreta Altuna   | Eskoriatza     |
| 1023 | A-G-2011-4189            | 0,086                   | 0,037                      | 1372 Iturburua                        | Nekazaritza eta abeltzaintzarako (ureztatze-erabilera kanpo), herri-hornidurarako eta nekazaritzako lurak ureztatzeko | Mañeta ur-erabiltzaileen elkartea                                 | Eskoriatza     |
| 1024 | A-G-2011-4190            | 0,009                   | 0,009                      | 1175 Isasbiribil -1- iturburua        | Herri-hornidurarako   | Félix Urrezola Oria   | Eskoriatza     |
| 1025 | A-G-2011-4191            | 0,017                   | 0,017                      | 1192 Kamiño Buru iturburua            | Herri-hornidurarako eta nekazaritzako lurak ureztatzeko   | Kamiño-Buru ur-erabiltzaileen elkartea                            | Eskoriatza     |
| 1026 | A-G-2011-4192            | 0,013                   | 0,013                      | 1128 Ortu-Ondoko Iturria iturburua    | Nekazaritza eta abeltzaintzarako (ureztatze-erabilera kanpo), herri-hornidurarako                                     | María Luisa Villar Beloki   | Eskoriatza     |
| 1027 | A-G-2011-4197            | 0,017                   | 0,017                      | 0981 Galería Ireltxise                | Herri-hornidurarako   | Alba ur-erabiltzaileen elkartea                                   | Eskoriatza     |
| 1028 | A-G-2011-4207            | 0,017                   | 0,017                      | 0978 Galería Ituriza                  | Herri-hornidurarako   | Milagros Viteri Orobengoa eta beste bat                           | Eskoriatza     |
| 1029 | A-G-2011-4474            | 0,220                   | 0,055                      | 1464 Etxa-Buru iturburua              | Nekazaritza eta abeltzaintzarako (ureztatze-erabilera kanpo), herri-hornidurarako eta nekazaritzako lurak ureztatzeko | Eusebio Ascasibar Eriz  | Eskoriatza     |
| 1030 | A-G-2011-5308            | 0,009                   | 0,009                      | 1188 Isasbiribil - 2 iturburua        | Herri-hornidurarako   | Félix Urrezola Oria   | Eskoriatza     |
| 1031 | A-G-2011-1052            | 0,030                   |                            | Iturri-Santu                          | Herri-hornidurarako   | Urbano Bengoa Arcauz  | Leintz Gatzaga |

Emari ekologikoen erregimena ezartzeko Hitzartze prozesua  
Kantauri Ekialdeko Demarkazio Hidrografikoa. EAEko Barne Arroen eremua

| ZK.  | ESPEDIENTE ERREFERENTZIA | GEHIENEZKO EMARIA (l/s) | BATEZ BESTEKO EMARIA (l/s) | HARGUNEA                             | ERABILERA   | TITULARRA  | UDALERRIA      |
|------|--------------------------|-------------------------|----------------------------|--------------------------------------|---|--|----------------|
| 1032 | A-G-2011-1915            | 0,008                   | 0,008                      | Lasarteko-Iturri-Behea               | Herri-hornidurarako eta nekazaritzako lurak ureztatzeko   | Pedro Zubillaga Lombide                          | Leintz Gatzaga |
| 1033 | A-G-2011-1916            | 0,016                   | 0,016                      | Pagoeder                             | Nekazaritza eta abeltzaintzarako (ureztatze-erabilera kanpo)  | María Lejardi Zenarruzabeitia                    | Leintz Gatzaga |
| 1034 | A-G-2011-1917            | 0,025                   | 0,025                      | Osintxueta                           | Herri-hornidurarako eta nekazaritzako lurak ureztatzeko   | Ángel Fernández de Arroyabe Beitia               | Leintz Gatzaga |
| 1035 | A-G-2011-1919            | 0,034                   | -                          | Iturri-Santu                         | Nekazaritza eta abeltzaintzarako (ureztatze-erabilera kanpo), herri-hornidurarako eta nekazaritzako lurak ureztatzeko                         | Olaun ur-erabiltzaileen elkarte                  | Leintz Gatzaga |
| 1036 | A-G-2011-1920            | 0,100                   | -                          | Itxurritxueta                        | Nekazaritza eta abeltzaintzarako (ureztatze-erabilera kanpo), herri-hornidurarako eta nekazaritzako lurak ureztatzeko                         | Itxurritxueta ur-erabiltzaileen elkarte          | Leintz Gatzaga |
| 1037 | A-G-2011-1922            | 0,083                   | -                          | Sarrikorta                           | Nekazaritza eta abeltzaintzarako (ureztatze-erabilera kanpo), beste erabilera batzuk eta herri-hornidurarako, nekazaritzako lurak ureztatzeko | Baserri-Taldea ur-erabiltzaileen elkarte         | Leintz Gatzaga |
| 1038 | A-G-2011-1923            | 0,004                   | -                          | Agarretxu / Izenik gabe              | Nekazaritza eta abeltzaintzarako (ureztatze-erabilera kanpo), herri-hornidurarako   | Emilio Beitialarriogitia Beitialarriogitia       | Leintz Gatzaga |
| 1039 | A-G-2011-1924            | 0,017                   | -                          | Osintxueta                           | Nekazaritza eta abeltzaintzarako (ureztatze-erabilera kanpo), herri-hornidurarako eta nekazaritzako lurak ureztatzeko                         | Cruz Azcoaga Etxebarria                          | Leintz Gatzaga |
| 1040 | A-G-2011-1925            | 0,017                   | -                          | Eskina Sarrikorta                    | Nekazaritza eta abeltzaintzarako (ureztatze-erabilera kanpo), herri-hornidurarako   | Sabina Abasolo Errasti                           | Leintz Gatzaga |
| 1041 | A-G-2011-4154            | 0,017                   | 0,017                      | 1110 Beruakua iturburua              | Herri-hornidurarako   | Beruakuako Iturriarena ur-erabiltzaileen elkarte | Leintz Gatzaga |
| 1042 | A-G-2011-4415            | 0,033                   | 0,033                      | 1042 Arlaban Iturri iturburua        | Herri-hornidurarako eta nekazaritzako lurak ureztatzeko   | Matilde Arreste Aramburuzabala                   | Leintz Gatzaga |
| 1043 | A-G-2011-4416            | 0,016                   | 0,016                      | 1038 Mina de San José iturburua      | Herri-hornidurarako   | Petra Bengoa Arando                              | Leintz Gatzaga |
| 1044 | A-G-2011-4417            | 0,028                   | 0,028                      | 1050 Larraiz iturburua               | Herri-hornidurarako eta industria-erabilera   | María Luisa Bolinaga Zubillaga                   | Leintz Gatzaga |
| 1045 | A-G-2011-4418            | 0,033                   | 0,033                      | 1039 Goiko-Iturri iturburua          | Herri-hornidurarako eta nekazaritzako lurak ureztatzeko   | Ignacio Orobengoa Beitia                         | Leintz Gatzaga |
| 1046 | A-G-2011-4419            | 0,13                    | 0,13                       | 1049 Sarrikortaburu-Bekoa iturburua  | Herri-hornidurarako   | Leintz-Gatzagako udala                           | Leintz Gatzaga |
| 1047 | A-G-2011-4420            | 0,183                   | 0,183                      | 1040 Lapikosuleta iturburua          | Herri-hornidurarako   | Leintz-Gatzagako udala                           | Leintz Gatzaga |
| 1048 | A-G-2011-4421            | 0,033                   | 0,033                      | 1061 Osintxueta-Goikua iturburua     | Herri-hornidurarako   | Leintz-Gatzagako udala                           | Leintz Gatzaga |
| 1049 | A-G-2011-4422            | 0,067                   | 0,067                      | 1060 Osintxueta-Bekoa iturburua      | Herri-hornidurarako   | Leintz-Gatzagako udala                           | Leintz Gatzaga |
| 1050 | A-G-2011-4423            | 0,008                   | 0,008                      | 1044 Sarrikortaburu Goikoa iturburua | Herri-hornidurarako   | Leintz-Gatzagako udala                           | Leintz Gatzaga |
| 1051 | A-G-2011-4424            | 0,17                    | 0,17                       | 1037 Okondoko iturburua              | Herri-hornidurarako   | Leintz-Gatzagako udala                           | Leintz Gatzaga |
| 1052 | A-G-2011-4425            | 0,016                   | 0,016                      | 1097 Dorleta iturburua               | Herri-hornidurarako   | Dorleta ur-erabiltzaileen elkarte                | Leintz Gatzaga |
| 1053 | A-G-2011-4426            | 0,067                   | 0,067                      | 1108 Itursantu iturburua             | Herri-hornidurarako   | Sarrikortakua ur-erabiltzaileen elkarte          | Leintz Gatzaga |
| 1054 | A-G-2011-4427            | 0,207                   | 0,207                      | 1053 Txareantegi Iturri iturburua    | Nekazaritza eta abeltzaintzarako (ureztatze-erabilera kanpo), herri-hornidurarako eta nekazaritzako lurak ureztatzeko                         | Mariano Aguirregabiria Beitia                    | Leintz Gatzaga |
| 1055 | A-G-2011-4428            | 0,025                   | 0,025                      | 1082 Solaburu iturburua              | Herri-hornidurarako eta nekazaritzako lurak ureztatzeko   | Eduardo Alonso Rodríguez                         | Leintz Gatzaga |
| 1056 | A-G-2011-4429            | 0,009                   | 0,009                      | 1079 Goikosolo iturburua             | Herri-hornidurarako   | Ignacio Arana Gorostiza                          | Leintz Gatzaga |
| 1057 | A-G-2011-4430            | 0,004                   | 0,004                      | 1055 Iturritxua iturburua            | Herri-hornidurarako   | Narciso Beitia Elcorobarrutia                    | Leintz Gatzaga |
| 1058 | A-G-2011-4431            | 0,012                   | 0,012                      | 1036 Iturri iturburua                | Herri-hornidurarako   | Emilio Beitialarriogitia Beitialarriogitia       | Leintz Gatzaga |

Emari ekologikoen erregimena ezartzeko Hitzartze prozesua  
Kantauri Ekialdeko Demarkazio Hidrografikoa. EAeko Barne Arroen eremua

| ZK.  | ESPEDIENTE ERREFERENTZIA | GEHIENEZKO EMARIA (l/s) | BATEZ BESTEKO EMARIA (l/s) | HARGUNEA                        | ERABILERA  | TITULARRA                                    | UDALERRIA      |
|------|--------------------------|-------------------------|----------------------------|---------------------------------|--|--|----------------|
| 1059 | A-G-2011-4432            | 0,03                    | 0,03                       | 1017 Iturri-Gutxi iturburua     | Nekazaritza eta abeltzaintzarako (ureztatze-erabilera kanpo), herri-hornidurarako eta nekazaritzako lurrak ureztatzeko | Emilio Beitialarringoitia Beitialarringoitia | Leintz Gatzaga |
| 1060 | A-G-2011-4433            | 0,033                   | 0,033                      | 1111 Urla iturburua             | Herri-hornidurarako  | Orla ur-erabiltzaileen elkartea              | Leintz Gatzaga |
| 1061 | A-G-2011-4434            | 0,034                   | 0,034                      | 1147 Beroa iturburua            | Nekazaritza eta abeltzaintzarako (ureztatze-erabilera kanpo), herri-hornidurarako                                      | Beroa ur-erabiltzaileen elkartea             | Leintz Gatzaga |
| 1062 | A-G-2011-4435            | 0,008                   | 0,008                      | 1109 Iturriondo iturburua       | Herri-hornidurarako  | Nicolás Echave Zabaleta                      | Leintz Gatzaga |
| 1063 | A-G-2011-4436            | 0,017                   | 0,017                      | 1069 Urriola iturburua          | Nekazaritza eta abeltzaintzarako (ureztatze-erabilera kanpo)   | Sabino Elgorobarrutia Lamarain               | Leintz Gatzaga |
| 1064 | A-G-2011-4437            | 0,017                   | 0,017                      | 1071 Itxulintxa iturburua       | Nekazaritza eta abeltzaintzarako (ureztatze-erabilera kanpo), herri-hornidurarako                                      | Sabino Elgorobarrutia Lamarain               | Leintz Gatzaga |
| 1065 | A-G-2011-4438            | 0,016                   | 0,016                      | 1043 Solozabal iturburua        | Herri-hornidurarako  | María Lejardi Zenarruzabeitia                | Leintz Gatzaga |
| 1066 | A-B-2011-2706            | 0,016                   | 0,016                      | 1430 Iturburua                  | Nekazaritza eta abeltzaintzarako (ureztatze-erabilera kanpo), herri-hornidurarako                                      | Vicente Aramburu Aguirre                     | Mallabia       |
| 1067 | A-B-2011-2707            | 0,17                    | 0,17                       | 1435 Iturburua                  | Nekazaritza eta abeltzaintzarako (ureztatze-erabilera kanpo), herri-hornidurarako eta nekazaritzako lurrak ureztatzeko | A.B.E.A. elkartea                            | Mallabia       |
| 1068 | A-B-2011-2708            | 0,17                    | 0,17                       | 1436 Iturburua                  | Nekazaritza eta abeltzaintzarako (ureztatze-erabilera kanpo), herri-hornidurarako eta nekazaritzako lurrak ureztatzeko | A.B.E.A. elkartea                            | Mallabia       |
| 1069 | A-B-2011-2709            | 0,007                   | 0,007                      | 1476 Iturburua                  | Herri-hornidurarako  | Izartza-Buru elkartea                        | Mallabia       |
| 1070 | A-B-2011-2710            | 0,17                    | 0,17                       | 1157 Lomo-Bekoa iturburua       | Herri-hornidurarako  | Lomo Bekoa-Lomo Goikoa elkartea              | Mallabia       |
| 1071 | A-B-2011-2711            | 0,17                    | 0,17                       | 1158 Lomo Goikoa iturburua      | Herri-hornidurarako  | Lomo Bekoa-Lomo Goikoa elkartea              | Mallabia       |
| 1072 | A-B-2011-2713            | 0,08                    | 0,08                       | 1149 Etxeburua iturburua        | Herri-hornidurarako  | Iturritxueta-Etxeburua Elkartea              | Mallabia       |
| 1073 | A-B-2011-2714            | 0,08                    | 0,08                       | 1159 Iturritxueta iturburua     | Herri-hornidurarako  | Iturritxueta-Etxeburua Elkartea              | Mallabia       |
| 1074 | A-B-2011-2715            | 0,008                   | 0,008                      | 1221 Iturburua                  | Nekazaritza eta abeltzaintzarako (ureztatze-erabilera kanpo), herri-hornidurarako                                      | Caño-Solo Elkartea                           | Mallabia       |
| 1075 | A-B-2011-2716            | 0,011                   | 0,011                      | 1131 Lomo-Bekoa iturburua       | Herri-hornidurarako  | José Notario Berlinches                      | Mallabia       |
| 1076 | A-B-2011-2717            | 0,120                   | 0,120                      | 1089 nº 2 iturburua             | Herri-hornidurarako  | Oguiza-Bilbao Elkartea                       | Mallabia       |
| 1077 | A-B-2011-2718            | 0,120                   | 0,120                      | 1118 nº 5 iturburua             | Herri-hornidurarako  | Oguiza-Bilbao Elkartea                       | Mallabia       |
| 1078 | A-B-2011-2719            | 0,069                   | 0,069                      | 1541 Azunza Errequeta iturburua | Herri-hornidurarako  | Félix Tellería Olea eta beste batzuk         | Mallabia       |
| 1079 | A-B-2011-2720            | 0,017                   | 0,017                      | 1376 Aretxu iturburua           | Herri-hornidurarako  | Mallabiako udala                             | Mallabia       |
| 1080 | A-B-2011-2721            | 0,066                   | 0,066                      | 1422 Iturburua                  | Herri-hornidurarako, industria-erabilerarako eta nekazaritzako lurrak ureztatzeko                                      | Malla Elkartea                               | Mallabia       |
| 1081 | A-B-2011-2722            | 0,01                    | 0,01                       | 1189 Iturri-Ondo iturburua      | Herri-hornidurarako  | Churruca Astarloa Hnos., C.B. elkartea       | Mallabia       |
| 1082 | A-B-2011-2724            | 0,40                    | 0,16                       | 1203 Iturburua                  | Nekazaritza eta abeltzaintzarako (ureztatze-erabilera kanpo), herri-hornidurarako eta nekazaritzako lurrak ureztatzeko | Bonifacio Garitagoitia Arriaga               | Mallabia       |
| 1083 | A-B-2011-2726            | 0,017                   | 0,017                      | 1306 Iturburua                  | Herri-hornidurarako  | Fernando Guerricabeitia Madariaga            | Mallabia       |
| 1084 | A-B-2011-2728            | 0,037                   | 0,030                      | 1254 Etxebarribasua iturburua   | Nekazaritza eta abeltzaintzarako (ureztatze-erabilera kanpo), herri-hornidurarako                                      | Eugenio Abendivar Olalde eta beste bat       | Mallabia       |
| 1085 | A-B-2011-2729            | 0,037                   | 0,030                      | 1252 Etxebarribasua 2 iturburua | Nekazaritza eta abeltzaintzarako (ureztatze-erabilera kanpo), herri-hornidurarako                                      | Eugenio Abendivar Olalde eta beste bat       | Mallabia       |
| 1086 | A-B-2011-2730            | 0,033                   | 0,033                      | 1253 Barruti-Viejo iturburua    | Nekazaritza eta abeltzaintzarako (ureztatze-erabilera kanpo), herri-hornidurarako                                      | Eugenio Abendivar Olalde eta beste bat       | Mallabia       |
| 1087 | A-B-2011-2731            | 0,003                   | 0,003                      | 1518 Usolo iturburua            | Nekazaritza eta abeltzaintzarako (ureztatze-erabilera kanpo)   | Luis Amillategui Larrañaga                   | Mallabia       |
| 1088 | A-B-2011-2732            | 0,003                   | 0,003                      | 1519 Alkorta-barrena iturburua  | Nekazaritza eta abeltzaintzarako (ureztatze-erabilera kanpo)   | Luis Amillategui Larrañaga                   | Mallabia       |



Emari ekologikoen erregimena ezartzeko Hitzartze prozesua  
Kantauri Ekialdeko Demarkazio Hidrografikoa. EAEko Barne Arroen eremua

| ZK.  | ESPEDIENTE ERREFERENTZIA | GEHIENEZKO EMARIA (l/s) | BATEZ BESTEKO EMARIA (l/s) | HARGUNEA                           | ERABILERA  | TITULARRA  | UDALERRIA |
|------|--------------------------|-------------------------|----------------------------|------------------------------------|--|--|-----------|
| 1089 | A-B-2011-2733            | 0,003                   | 0,003                      | 1520 Alkorta iturburua             | Nekazaritza eta abeltzaintzarako (ureztatze-erabilera kanpo)   | Luís Amillategui Larrañaga                         | Mallabia  |
| 1090 | A-B-2011-2734            | 0,017                   | 0,017                      | 1349 Iturriondo iturburua          | Herri-hornidurarako  | Isidro Anchia Onaindia                             | Mallabia  |
| 1091 | A-B-2011-2735            | 0,023                   | 0,023                      | 1446 Iturburua                     | Nekazaritza eta abeltzaintzarako (ureztatze-erabilera kanpo)   | Felipe Aramburu Amondo                             | Mallabia  |
| 1092 | A-B-2011-2736            | 0,017                   | 0,017                      | 1183 Etxe-Aurreko-Landa iturburua  | Herri-hornidurarako  | José Benito Aramburu Garitagoitia                  | Mallabia  |
| 1093 | A-B-2011-2737            | 0,017                   | 0,017                      | 1173 Iturria-Etxe-Oste iturburua   | Herri-hornidurarako  | José Benito Aramburu Garitagoitia                  | Mallabia  |
| 1094 | A-B-2011-2739            | 0,008                   | 0,008                      | 1139 Etxeaurria iturburua          | Nekazaritza eta abeltzaintzarako (ureztatze-erabilera kanpo), herri-hornidurarako  | Juan Domingo Besoitagoena Aramburu                 | Mallabia  |
| 1095 | A-B-2011-2740            | 0,008                   | 0,008                      | 1104 Urrarria iturburua            | Nekazaritza eta abeltzaintzarako (ureztatze-erabilera kanpo), herri-hornidurarako  | Juan Domingo Besoitagoena Aramburu                 | Mallabia  |
| 1096 | A-B-2011-2743            | 0,059                   | 0,059                      | 1377 Iturburu-1 iturburua          | Herri-hornidurarako  | Cooperativa de viviendas Donagarai                 | Mallabia  |
| 1097 | A-B-2011-2744            | 0,059                   | 0,059                      | 1371 Iturburu-2 iturburua          | Herri-hornidurarako  | Cooperativa de viviendas Donagarai                 | Mallabia  |
| 1098 | A-B-2011-2745            | 0,059                   | 0,059                      | 1370 Iturburua                     | Herri-hornidurarako  | Cooperativa de viviendas Donagarai                 | Mallabia  |
| 1099 | A-B-2011-2746            | 0,017                   | 0,017                      | 1491 Ametzu iturburua              | Herri-hornidurarako  | Tiburcia Gamboa Astarloa                           | Mallabia  |
| 1100 | A-B-2011-2747            | 0,380                   | 0,115                      | 1505 Iturrixa iturburua            | Nekazaritza eta abeltzaintzarako (ureztatze-erabilera kanpo), herri-hornidurarako, industria-erabilera eta nekazaritzako lurak ureztatzeko | José Luis Garitagoitia Narbaiza                    | Mallabia  |
| 1101 | A-B-2011-2748            | 0,025                   | 0,025                      | 1489 Iturburua                     | Nekazaritza eta abeltzaintzarako (ureztatze-erabilera kanpo), herri-hornidurarako  | Rosario Garitaonandia Sarasua                      | Mallabia  |
| 1102 | A-B-2011-2750            | 0,009                   | 0,009                      | 1277 Txabola-Alde iturburua        | Nekazaritza eta abeltzaintzarako (ureztatze-erabilera kanpo)   | Fernando Guerricabeitia Madariaga                  | Mallabia  |
| 1103 | A-B-2011-2751            | 0,009                   | 0,009                      | 1278 Telleria iturburua            | Nekazaritza eta abeltzaintzarako (ureztatze-erabilera kanpo)   | Fernando Guerricabeitia Madariaga                  | Mallabia  |
| 1104 | A-B-2011-2752            | 0,009                   | 0,009                      | 1279 Kamiño-buru iturburua         | Nekazaritza eta abeltzaintzarako (ureztatze-erabilera kanpo)   | Fernando Guerricabeitia Madariaga                  | Mallabia  |
| 1105 | A-B-2011-2753            | 0,009                   | 0,009                      | 1280 Iturburua                     | Nekazaritza eta abeltzaintzarako (ureztatze-erabilera kanpo)   | Fernando Guerricabeitia Madariaga                  | Mallabia  |
| 1106 | A-B-2011-2756            | 0,009                   | 0,009                      | 1329 Iturria iturburua             | Nekazaritza eta abeltzaintzarako (ureztatze-erabilera kanpo)   | Francisco Guisasaola Guisasaola                    | Mallabia  |
| 1107 | A-B-2011-2757            | 0,005                   | 0,005                      | 1357 Iturburua                     | Nekazaritza eta abeltzaintzarako (ureztatze-erabilera kanpo)   | José María Guisasaola Ibaibariaga                  | Mallabia  |
| 1108 | A-B-2011-2758            | 0,008                   | 0,008                      | 1369 Iturburua 1                   | Nekazaritza eta abeltzaintzarako (ureztatze-erabilera kanpo), herri-hornidurarako  | José María Guisasaola Ibaibariaga                  | Mallabia  |
| 1109 | A-B-2011-2759            | 0,016                   | 0,016                      | 1356 Iturburua 2                   | Nekazaritza eta abeltzaintzarako (ureztatze-erabilera kanpo) eta nekazaritzako lurak ureztatzeko   | José María Guisasaola Ibaibariaga                  | Mallabia  |
| 1110 | A-B-2011-2761            | 0,017                   | 0,017                      | 1274 Iturria iturburua             | Herri-hornidurarako  | Domingo Arana Ibaibariaga                          | Mallabia  |
| 1111 | A-B-2011-2762            | 0,017                   | 0,017                      | 1275 Aurreko baso bekoa iturburua  | Herri-hornidurarako  | Domingo Arana Ibaibariaga                          | Mallabia  |
| 1112 | A-B-2011-2763            | 0,017                   | 0,017                      | 1303 Aurreko-baso-Goikoa iturburua | Herri-hornidurarako  | Domingo Arana Ibaibariaga                          | Mallabia  |
| 1113 | A-B-2011-2764            | 0,016                   | 0,016                      | 1413 Gorostalde iturburua          | Nekazaritza eta abeltzaintzarako (ureztatze-erabilera kanpo), herri-hornidurarako  | José Arriaga Astarloa                              | Mallabia  |
| 1114 | A-B-2011-2765            | 0,037                   | 0,037                      | 1346 Usolo iturburua               | Herri-hornidurarako eta nekazaritzako lurak ureztatzeko  | Elisa María Alejandra Arteaga Oleaga eta beste bat | Mallabia  |
| 1115 | A-B-2011-2766            | 0,017                   | 0,017                      | 1184 Ziherra iturburua             | Herri-hornidurarako  | Julián Astarloa Arrate                             | Mallabia  |
| 1116 | A-B-2011-2767            | 0,009                   | 0,009                      | 1282 Solo-Nagusia iturburua        | Nekazaritza eta abeltzaintzarako (ureztatze-erabilera kanpo)   | Ignacio Astarloa Errasti                           | Mallabia  |
| 1117 | A-B-2011-2768            | 0,038                   | 0,038                      | 1378 Iturri iturburua              | Nekazaritzako lurak ureztatzeko  | Jesusa Azaguirre Madariaga                         | Mallabia  |
| 1118 | A-B-2011-2769            | 0,05                    | 0,05                       | 1325 Iturri-ondo iturburua         | Nekazaritzako lurak ureztatzeko  | Jesusa Azaguirre Madariaga                         | Mallabia  |

Emari ekologikoen erregimena ezartzeko Hitzartze prozesua  
Kantauri Ekialdeko Demarkazio Hidrografikoa. EAeko Barne Arroen eremua

| ZK.  | ESPEDIENTE ERREFERENTZIA | GEHIENEZKO EMARIA (l/s) | BATEZ BESTEKO EMARIA (l/s) | HARGUNEA                             | ERABILERA  | TITULARRA                             | UDALERRIA |
|------|--------------------------|-------------------------|----------------------------|--------------------------------------|--|---------------------------------------|-----------|
| 1119 | A-B-2011-2771            | 0,423                   | 0,138                      | 1324 Mallazar iturburua              | Nekazaritza eta abeltzaintzarako (ureztatze-erabilera kanpo), herri-hornidurarako eta nekazaritzako lurrak ureztatzeko | Jesús Basaguchibeascoa Aramburu       | Mallabia  |
| 1120 | A-B-2011-2775            | 0,018                   | 0,018                      | 1262 Membrillo-iturri iturburua      | Nekazaritza eta abeltzaintzarako (ureztatze-erabilera kanpo), herri-hornidurarako                                      | José Luís Mallaviabarrena Pagate      | Mallabia  |
| 1121 | A-B-2011-2776            | 0,104                   | 0,104                      | 1411 Arenegosakona iturburua         | Nekazaritza eta abeltzaintzarako (ureztatze-erabilera kanpo), herri-hornidurarako                                      | Eustasio Marquina Ciarsole            | Mallabia  |
| 1122 | A-B-2011-2777            | 0,104                   | 0,104                      | 1412 Esparrua iturburua              | Nekazaritza eta abeltzaintzarako (ureztatze-erabilera kanpo), herri-hornidurarako                                      | Eustasio Marquina Ciarsole            | Mallabia  |
| 1123 | A-B-2011-2778            | 0,104                   | 0,104                      | 1418 Besikoiturri iturburua          | Nekazaritza eta abeltzaintzarako (ureztatze-erabilera kanpo), herri-hornidurarako                                      | Eustasio Marquina Ciarsole            | Mallabia  |
| 1124 | A-B-2011-2779            | 0,03                    | 0,03                       | 1593 Iturburua                       | Herri-hornidurarako eta nekazaritzako lurrak ureztatzeko   | José Luís Osa Azpiazu                 | Mallabia  |
| 1125 | A-B-2011-2780            | 0,008                   | 0,008                      | 1386 Echeaspi iturburua              | Herri-hornidurarako  | Fernín Pagalda y Arruabarrena         | Mallabia  |
| 1126 | A-B-2011-2782            | 0,017                   | 0,017                      | 1335 Kamiño-azpi iturburua           | Herri-hornidurarako  | Francisco Javier Solozabal Otuzar     | Mallabia  |
| 1127 | A-B-2011-2783            | 0,008                   | 0,008                      | 1336 Posualdia iturburua             | Herri-hornidurarako  | Hilario Solozabal Ostolaza            | Mallabia  |
| 1128 | A-B-2011-2784            | 0,008                   | 0,008                      | 1337 Goiko-Iturria iturburua         | Herri-hornidurarako  | Hilario Solozabal Ostolaza            | Mallabia  |
| 1129 | A-B-2011-2785            | 0,008                   | 0,008                      | 1338 Iturrondoko-erreak iturburua    | Herri-hornidurarako  | Hilario Solozabal Ostolaza            | Mallabia  |
| 1130 | A-B-2011-2786            | 0,017                   | 0,017                      | 1273 Ikestioalde iturburua           | Herri-hornidurarako  | Pedro Totorica Uriarte                | Mallabia  |
| 1131 | A-B-2011-2787            | 0,017                   | 0,017                      | 1290 Etxaburua Hurri-Ondo iturburua  | Herri-hornidurarako  | Pedro Totorica Uriarte                | Mallabia  |
| 1132 | A-B-2011-2788            | 0,017                   | 0,017                      | 1258 Kantarilla iturburua            | Herri-hornidurarako  | Pedro Totorica Uriarte                | Mallabia  |
| 1133 | A-B-2011-2789            | 0,017                   | 0,017                      | 1259 Txabalalde iturburua            | Herri-hornidurarako  | Pedro Totorica Uriarte                | Mallabia  |
| 1134 | A-B-2011-2790            | 0,017                   | 0,017                      | 1522 Goiko-barrutia iturburua        | Herri-hornidurarako  | Tomás Uriarte Bascarán                | Mallabia  |
| 1135 | A-B-2011-2791            | 0,008                   | 0,008                      | 1315 Etxaburua iturburua             | Herri-hornidurarako  | Gabino Unzueta Izaguirre              | Mallabia  |
| 1136 | A-B-2011-3014            | 0,069                   | 0,069                      | 1542 Arteaga iturburua               | Herri-hornidurarako  | Félix Telleria Olea eta beste batzuk  | Mallabia  |
| 1137 | A-G-2011-0318            | 1                       | -                          | Zabalet-1                            | Nekazaritza eta abeltzaintzarako (ureztatze-erabilera kanpo), herri-hornidurarako eta nekazaritzako lurrak ureztatzeko | Alejandro Gallastegui Aramburu        | Mallabia  |
| 1138 | A-G-2011-1899            | 0,076                   | 0,076                      | Zabaleta                             | Nekazaritza eta abeltzaintzarako (ureztatze-erabilera kanpo), herri-hornidurarako                                      | Gomeciaga-San Martín Apoitia Elkartea | Mallabia  |
| 1139 | A-G-2011-1901            | 0,166                   | 0,166                      | Berano erreka / Izenik gabe          | Nekazaritza eta abeltzaintzarako (ureztatze-erabilera kanpo), herri-hornidurarako eta nekazaritzako lurrak ureztatzeko | Urizar-Etxebarri elkarte              | Mallabia  |
| 1140 | A-B-2011-2760            | 0,037                   | 0,037                      | 1217 Iturria iturburua               | Nekazaritza eta abeltzaintzarako (ureztatze-erabilera kanpo), herri-hornidurarako                                      | Alejo Guisasaola Pagaegui             | Mallabia  |
| 1141 | A-G-2011-0050            | -                       | 0,247                      | 6830 Meta Iturri iturburua           | Nekazaritza eta abeltzaintzarako (ureztatze-erabilera kanpo), herri-hornidurarako eta nekazaritzako lurrak ureztatzeko | José Gregorio Azpiazu Larrañaga       | Mendaro   |
| 1142 | A-G-2011-1782            | 0,12                    | 0,08                       | Imirka Gaztanaria Errekabeltz        | Nekazaritza eta abeltzaintzarako (ureztatze-erabilera kanpo), herri-hornidurarako eta nekazaritzako lurrak ureztatzeko | José aMaría Gárate Elorza             | Mendaro   |
| 1143 | A-G-2011-4441            | 0,012                   | 0,012                      | 2780 Oren Erreka iturburua           | Nekazaritza eta abeltzaintzarako (ureztatze-erabilera kanpo), herri-hornidurarako eta nekazaritzako lurrak ureztatzeko | Hilario Araquistain Araquistain       | Mendaro   |
| 1144 | A-G-2011-4442            | 0,017                   | 0,017                      | 3045 Antzar Erreka iturburua         | Nekazaritza eta abeltzaintzarako (ureztatze-erabilera kanpo), herri-hornidurarako eta nekazaritzako lurrak ureztatzeko | Pedro Arriola Uria                    | Mendaro   |
| 1145 | A-G-2011-4443            | 0,03                    | 0,03                       | 2439 Zahasti Zahar Iturria iturburua | Nekazaritza eta abeltzaintzarako (ureztatze-erabilera kanpo), herri-hornidurarako                                      | José Azpiazu Larrañaga                | Mendaro   |

Emari ekologikoen erregimena ezartzeko Hitzartze prozesua  
Kantauri Ekialdeko Demarkazio Hidrografikoa. EAEko Barne Arroen eremua

| ZK.  | ESPEDIENTE ERREFERENTZIA | GEHIENEZKO EMARIA (l/s) | BATEZ BESTEKO EMARIA (l/s) | HARGUNEA   | ERABILERA   | TITULARRA                             | UDALERRIA |
|------|--------------------------|-------------------------|----------------------------|--|---|---------------------------------------|-----------|
| 1146 | A-G-2011-4445            | 0,017                   | 0,017                      | 2813 Orei-Aldea iturburua                                      | Herri-hornidurarako   | Francisco Iriondo Arriola             | Mendaro   |
| 1147 | A-G-2011-4446            | 0,016                   | 0,016                      | 2756 Etxeko Iturria iturburua                                  | Nekazaritza eta abeltzaintzarako (ureztatze-erabilera kanpo), herri-hornidurarako                                     | Ignacio Iriondo Elorza                | Mendaro   |
| 1148 | A-G-2011-4447            | 0,016                   | 0,016                      | 2770 Txixarrrikako Potzoa iturburua                            | Nekazaritza eta abeltzaintzarako (ureztatze-erabilera kanpo), herri-hornidurarako                                     | Ignacio Iriondo Elorza                | Mendaro   |
| 1149 | A-G-2011-4448            | 0,001                   | 0,001                      | 2749 Potoa iturburua   | Nekazaritza eta abeltzaintzarako (ureztatze-erabilera kanpo)  | Ignacio Iriondo Elorza                | Mendaro   |
| 1150 | A-G-2011-4449            | 0,01                    | 0,01                       | 2622 Igartuko Iturria iturburua                                | Nekazaritza eta abeltzaintzarako (ureztatze-erabilera kanpo), herri-hornidurarako                                     | José María Iriondo Urain              | Mendaro   |
| 1151 | A-G-2011-4450            | 0,017                   | 0,017                      | 2657 Metal Iturria iturburua                                   | Nekazaritza eta abeltzaintzarako (ureztatze-erabilera kanpo), herri-hornidurarako                                     | Juan María Larrañaga Zubizarreta      | Mendaro   |
| 1152 | A-G-2011-4451            | 0,016                   | 0,016                      | 2674 Potzueta Iturria iturburua                                | Nekazaritza eta abeltzaintzarako (ureztatze-erabilera kanpo), herri-hornidurarako                                     | Juan María Larrañaga Zubizarreta      | Mendaro   |
| 1153 | A-G-2011-4452            | 0,016                   | 0,016                      | 2739 Metala iturburua  | Nekazaritza eta abeltzaintzarako (ureztatze-erabilera kanpo), herri-hornidurarako                                     | Agustín Lazarobaster Lete             | Mendaro   |
| 1154 | A-G-2011-4453            | 0,017                   | 0,017                      | 2736 Potoitz iturburua   | Nekazaritza eta abeltzaintzarako (ureztatze-erabilera kanpo), herri-hornidurarako                                     | Agustín Lazarobaster Lete             | Mendaro   |
| 1155 | A-G-2011-4454            | 0,017                   | 0,017                      | 2536 Iturburua   | Nekazaritza eta abeltzaintzarako (ureztatze-erabilera kanpo), herri-hornidurarako                                     | María Itziar Salegui Arriola          | Mendaro   |
| 1156 | A-G-2011-4455            | 0,017                   | 0,017                      | 2553 Iturburua   | Nekazaritza eta abeltzaintzarako (ureztatze-erabilera kanpo), herri-hornidurarako                                     | María Itziar Salegui Arriola          | Mendaro   |
| 1157 | A-G-2011-4456            | 0,033                   | 0,033                      | 2344 Intxusai Zaharra Erreka iturburua                         | Nekazaritza eta abeltzaintzarako (ureztatze-erabilera kanpo), herri-hornidurarako                                     | Marcos Zabala Bernedo                 | Mendaro   |
| 1158 | A-G-2011-4457            | 0,033                   | 0,033                      | 2494 Goikolako Iturria iturburua                               | Nekazaritza eta abeltzaintzarako (ureztatze-erabilera kanpo), herri-hornidurarako                                     | José María Zubiaurre Andonegui        | Mendaro   |
| 1159 | A-G-2011-4458            | 0,050                   | 0,050                      | 2666 Gaztañixa iturburua                                       | Nekazaritza eta abeltzaintzarako (ureztatze-erabilera kanpo), herri-hornidurarako eta nekazaritzako lurak ureztatzeko | Nicolás Zubiaurre Urizar              | Mendaro   |
| 1160 | A-G-2011-5309            | 0,031                   | 0,031                      | 2385 Iturburua   | Nekazaritza eta abeltzaintzarako (ureztatze-erabilera kanpo), herri-hornidurarako                                     | Pedro José Goenaga Sarasua            | Mendaro   |
| 1161 | A-B-2011-2265            | 0,045                   | 0,045                      | 2401 Iturburua (Estartxe)                                      | Nekazaritza eta abeltzaintzarako (ureztatze-erabilera kanpo), herri-hornidurarako                                     | Pedro María Urresti Urruzuno          | Mutriku   |
| 1162 | A-G-2011-0068            | -                       | 0,079                      | 6776 Ubeko-Iturri iturburua                                    | Nekazaritza eta abeltzaintzarako (ureztatze-erabilera kanpo), herri-hornidurarako eta nekazaritzako lurak ureztatzeko | Antonio Amuchastegui Alcibar-Arichu   | Mutriku   |
| 1163 | A-G-2011-0198            | 0,027                   | 0,006                      | Izenik gabeko erreka   | Nekazaritza eta abeltzaintzarako (ureztatze-erabilera kanpo) eta nekazaritzako lurak ureztatzeko                      | Francisco Pagoaga Astigarraga         | Mutriku   |
| 1164 | A-G-2011-0713            | 2                       | -                          | Odiaran edo Turrutegi (Odiaran erreka edo Turrutegi) Turrutegi | Beste erabilera batzuk eta industria-erabilera  | Miguel Flores                         | Mutriku   |
| 1165 | A-G-2011-1203            | 0,3                     | -                          | Urgorriaga (Mijoa erreka) / Urgorriaga                         | Herri-hornidurarako eta nekazaritzako lurak ureztatzeko   | Andrés Araquistáin                    | Mutriku   |
| 1166 | A-G-2011-1308            | 13                      | -                          | Artzain-Erreka Artzain ibaiadarrak / Ibaiadarra erreka         | Herri-hornidurarako   | Mutrikuko udala                       | Mutriku   |
| 1167 | A-G-2011-1407            | 0,003                   | -                          | Aldabe-Erreka  | Nekazaritza eta abeltzaintzarako (ureztatze-erabilera kanpo), herri-hornidurarako                                     | Rafael Acorta Plaza                   | Mutriku   |
| 1168 | A-G-2011-1681            | 0,06                    | -                          | Entsus (Entsus-Erreka)   | Nekazaritza eta abeltzaintzarako (ureztatze-erabilera kanpo), herri-hornidurarako eta nekazaritzako lurak ureztatzeko | José María Marzo Churruca             | Mutriku   |
| 1169 | A-G-2011-1866            | -                       | 0,023                      | Isasi erreka   | Nekazaritza eta abeltzaintzarako (ureztatze-erabilera kanpo), herri-hornidurarako eta nekazaritzako lurak ureztatzeko | Miren Karnele Arruchastegui Martiartu | Mutriku   |

Emari ekologikoen erregimena ezartzeko Hitzartze prozesua  
Kantauri Ekialdeko Demarkazio Hidrografikoa. EAeko Barne Arroen eremua

| ZK.  | ESPEDIENTE ERREFERENTZIA | GEHIENEZKO EMARIA (l/s) | BATEZ BESTEKO EMARIA (l/s) | HARGUNEA                            | ERABILERA  | TITULARRA  | UDALERRIA |
|------|--------------------------|-------------------------|----------------------------|-------------------------------------|--|--|-----------|
| 1170 | A-G-2011-4554            | 0,22                    | 0,22                       | 2505 Goienetxe iturburua            | Nekazaritza eta abeltzaintzarako (ureztatze-erabilera kanpo), herri-hornidurarako                                      | Goinetxe ur-erabiltzaileen elkartea              | Mutriku   |
| 1171 | A-G-2011-4555            | 0,052                   | 0,052                      | 2548 Okelar iturburua               | Nekazaritza eta abeltzaintzarako (ureztatze-erabilera kanpo), herri-hornidurarako eta nekazaritzako lurrak ureztatzeko | Okelar ur-erabiltzaileen elkartea                | Mutriku   |
| 1172 | A-G-2011-4556            | 0,033                   | 0,033                      | 2727 Iturburua                      | Herri-hornidurarako  | Artarribarrena, S.A.                             | Mutriku   |
| 1173 | A-G-2011-4557            | 0,04                    | 0,04                       | 2685 Calvario iturburua             | Nekazaritza eta abeltzaintzarako (ureztatze-erabilera kanpo), herri-hornidurarako                                      | Antonio Idueta Aguirrezabala                     | Mutriku   |
| 1174 | A-G-2011-4558            | 0,017                   | 0,017                      | 2802 Iturburua                      | Nekazaritza eta abeltzaintzarako (ureztatze-erabilera kanpo), herri-hornidurarako eta nekazaritzako lurrak ureztatzeko | Pedro Urquidi Churruca                           | Mutriku   |
| 1175 | A-G-2011-4559            | 0,1                     | 0,1                        | 2576 Iturburua                      | Nekazaritza eta abeltzaintzarako (ureztatze-erabilera kanpo), herri-hornidurarako eta nekazaritzako lurrak ureztatzeko | Matzurriko-Errekaldea ur-erabiltzaileen elkartea | Mutriku   |
| 1176 | A-G-2011-4560            | 0,02                    | 0,02                       | 2541 Iturraldea iturburua           | Nekazaritza eta abeltzaintzarako (ureztatze-erabilera kanpo), herri-hornidurarako                                      | Evaristo Aguirre Gorostidi                       | Mutriku   |
| 1177 | A-G-2011-4561            | 0,017                   | 0,017                      | 2660 Iturburua                      | Nekazaritza eta abeltzaintzarako (ureztatze-erabilera kanpo), herri-hornidurarako                                      | José Manuel Aizpurua Egaña                       | Mutriku   |
| 1178 | A-G-2011-4562            | 0,016                   | 0,016                      | 2558 Leialde iturburua              | Herri-hornidurarako  | Jesús María Ajuriagoicoa Echaniz                 | Mutriku   |
| 1179 | A-G-2011-4564            | 0,016                   | 0,016                      | 2508 Iturburua                      | Nekazaritza eta abeltzaintzarako (ureztatze-erabilera kanpo)   | Pedro María Alcorta Churruca                     | Mutriku   |
| 1180 | A-G-2011-4565            | 0,05                    | 0,05                       | 2515 Iturburua                      | Nekazaritza eta abeltzaintzarako (ureztatze-erabilera kanpo), herri-hornidurarako eta nekazaritzako lurrak ureztatzeko | Pedro María Alcorta Churruca                     | Mutriku   |
| 1181 | A-G-2011-4566            | 0,006                   | 0,006                      | 2468 Etxaburu iturburua             | Nekazaritza eta abeltzaintzarako (ureztatze-erabilera kanpo)   | José Alcorta Aguirre                             | Mutriku   |
| 1182 | A-G-2011-4567            | 0,009                   | 0,009                      | 2492 Iturralde Goixena iturburua    | Herri-hornidurarako  | Tomás Alcorta Barruetabeña                       | Mutriku   |
| 1183 | A-G-2011-4568            | 0,009                   | 0,009                      | 2487 Ataiko Iturria iturburua       | Herri-hornidurarako  | Tomás Alcorta Barruetabeña                       | Mutriku   |
| 1184 | A-G-2011-4569            | 0,033                   | 0,033                      | 2489 Errekato iturburua             | Nekazaritza eta abeltzaintzarako (ureztatze-erabilera kanpo), herri-hornidurarako                                      | Errekato ur-erabiltzaileen elkartea              | Mutriku   |
| 1185 | A-G-2011-4570            | 0,015                   | 0,015                      | 2477 Iturralde iturburua            | Nekazaritza eta abeltzaintzarako (ureztatze-erabilera kanpo), herri-hornidurarako                                      | José Alcorta Aguirre                             | Mutriku   |
| 1186 | A-G-2011-4571            | 0,011                   | 0,011                      | 2304 Elordi iturburua               | Nekazaritza eta abeltzaintzarako (ureztatze-erabilera kanpo)   | Pedro Amuchastegui Aristondo                     | Mutriku   |
| 1187 | A-G-2011-4572            | 0,016                   | 0,006                      | 2426 Iturritxikixa iturburua        | Herri-hornidurarako  | Pedro Amuchastegui Aristondo                     | Mutriku   |
| 1188 | A-G-2011-4573            | 0,016                   | 0,016                      | 2457 Metaliturria iturburua         | Nekazaritza eta abeltzaintzarako (ureztatze-erabilera kanpo) eta nekazaritzako lurrak ureztatzeko                      | Pedro Amuchastegui Aristondo                     | Mutriku   |
| 1189 | A-G-2011-4574            | 0,016                   | 0,016                      | 2726 Etxeburua iturburua            | Herri-hornidurarako  | Benita Amuchastegui Iparraguirre                 | Mutriku   |
| 1190 | A-G-2011-4575            | 0,042                   | 0,042                      | 2765 Camping Ura iturburua          | Herri-hornidurarako  | Benita Amuchastegui Iparraguirre                 | Mutriku   |
| 1191 | A-G-2011-4576            | 0,016                   | 0,016                      | 2496 Aldabe iturburua               | Herri-hornidurarako  | Bibiana Jesusa Amuchastegui Malax-Echeverria     | Mutriku   |
| 1192 | A-G-2011-4577            | 0,016                   | 0,016                      | 2599 Iturrixa iturburua             | Nekazaritza eta abeltzaintzarako (ureztatze-erabilera kanpo), herri-hornidurarako                                      | Ignacio Anzorregui Aramberria                    | Mutriku   |
| 1193 | A-G-2011-4578            | 0,009                   | 0,009                      | 2654 Churruca iturburua             | Herri-hornidurarako  | Aurora Aramberri Astigarraga                     | Mutriku   |
| 1194 | A-G-2011-4579            | 0,017                   | 0,017                      | 2471 Mastialde iturburua            | Nekazaritza eta abeltzaintzarako (ureztatze-erabilera kanpo), herri-hornidurarako                                      | José Luis Arrieta Iparraguirre                   | Mutriku   |
| 1195 | A-G-2011-4580            | 0,017                   | 0,017                      | 2463 Iturralde iturburua            | Nekazaritza eta abeltzaintzarako (ureztatze-erabilera kanpo), herri-hornidurarako                                      | José Luis Arrieta Iparraguirre                   | Mutriku   |
| 1196 | A-G-2011-4581            | 0,033                   | 0,033                      | 2768 Artia Azpiko Iturria iturburua | Nekazaritza eta abeltzaintzarako (ureztatze-erabilera kanpo), herri-hornidurarako                                      | Jesús Arrieta Irueta                             | Mutriku   |
| 1197 | A-G-2011-4582            | 0,004                   | 0,004                      | 2526 Iturburua                      | Nekazaritzako lurrak ureztatzeko   | Rafael Arrieta Osa                               | Mutriku   |

Emari ekologikoen erregimena ezartzeko Hitzartze prozesua  
Kantauri Ekialdeko Demarkazio Hidrografikoa. EAEko Barne Arroen eremua

| ZK.  | ESPEDIENTE ERREFERENTZIA | GEHIENEZKO EMARIA (l/s) | BATEZ BESTEKO EMARIA (l/s) | HARGUNEA                         | ERABILERA   | TITULARRA                                   | UDALERRIA |
|------|--------------------------|-------------------------|----------------------------|----------------------------------|---|---|-----------|
| 1198 | A-G-2011-4583            | 0,008                   | 0,008                      | 2658 Errekalde iturburua         | Nekazaritza eta abeltzaintzarako (ureztatze-erabilera kanpo), herri-hornidurarako                                     | María Milagrosa Arriola Salegui             | Mutriku   |
| 1199 | A-G-2011-4584            | 0,190                   | 0,190                      | 2596 Ezkixo iturburua            | Nekazaritza eta abeltzaintzarako (ureztatze-erabilera kanpo) eta nekazaritzako lurak ureztatzeko                      | Lorenzo Arrizabalaga Beravide               | Mutriku   |
| 1200 | A-G-2011-4585            | 0,017                   | 0,017                      | 2363 Kostola iturburua           | Nekazaritza eta abeltzaintzarako (ureztatze-erabilera kanpo), herri-hornidurarako                                     | Iñigo Arrizabalaga Beristain                | Mutriku   |
| 1201 | A-G-2011-4586            | 0,5                     | 0,5                        | 2529 Etxere-Aurria iturburua     | Herri-hornidurarako eta nekazaritzako lurak ureztatzeko   | José Antonio Arrizabalaga Urquiri           | Mutriku   |
| 1202 | A-G-2011-4587            | 0,017                   | 0,017                      | 2480 Iturraldia iturburua        | Herri-hornidurarako   | José Antonio Arrizabalaga Urquiri           | Mutriku   |
| 1203 | A-G-2011-4588            | 0,034                   | 0,034                      | 2613 Iturburua                   | Nekazaritza eta abeltzaintzarako (ureztatze-erabilera kanpo), herri-hornidurarako                                     | Estanislao Astigarraga Lizarzaburu          | Mutriku   |
| 1204 | A-G-2011-4589            | 0,016                   | 0,016                      | 2490 Suatsualde iturburua        | Nekazaritza eta abeltzaintzarako (ureztatze-erabilera kanpo), herri-hornidurarako                                     | Jesús Basurco Gabilondoren oinordeak        | Mutriku   |
| 1205 | A-G-2011-4590            | 0,012                   | 0,012                      | 2732 Urmetala iturburua          | Herri-hornidurarako   | Milagros Beristain Amuchastegui             | Mutriku   |
| 1206 | A-G-2011-4591            | 0,041                   | 0,041                      | 2697 Maldomiazpia iturburua      | Nekazaritza eta abeltzaintzarako (ureztatze-erabilera kanpo), herri-hornidurarako                                     | Javier Beristain Armendariz                 | Mutriku   |
| 1207 | A-G-2011-4592            | 0,024                   | 0,024                      | 2486 Lete iturburua              | Nekazaritza eta abeltzaintzarako (ureztatze-erabilera kanpo), herri-hornidurarako                                     | Pedro Churruca Iriondo                      | Mutriku   |
| 1208 | A-G-2011-4593            | 0,23                    | 0,23                       | 2650 San Luis iturburua          | Herri-hornidurarako eta nekazaritzako lurak ureztatzeko   | Cdad de monjas Agustinas                    | Mutriku   |
| 1209 | A-G-2011-4594            | 0,052                   | 0,052                      | 2738 Iturraldia iturburua        | Herri-hornidurarako   | Iturraldia ur-erabiltzaileen elkarte        | Mutriku   |
| 1210 | A-G-2011-4595            | 0,034                   | 0,034                      | 2502 Larrasalde iturburua        | Nekazaritza eta abeltzaintzarako (ureztatze-erabilera kanpo), herri-hornidurarako                                     | Larrasalde ur-erabiltzaileen elkarte        | Mutriku   |
| 1211 | A-G-2011-4596            | 0,009                   | 0,009                      | 2601 Etxe-Ondo iturburua         | Herri-hornidurarako   | Etxe-Ondo Iturria ur-erabiltzaileen elkarte | Mutriku   |
| 1212 | A-G-2011-4597            | 0,046                   | 0,046                      | 2808 Teleixa iturburua           | Nekazaritza eta abeltzaintzarako (ureztatze-erabilera kanpo), herri-hornidurarako                                     | Teleixa ur-erabiltzaileen elkarte           | Mutriku   |
| 1213 | A-G-2011-4598            | 0,069                   | 0,069                      | 2748 Urberua iturburua           | Nekazaritza eta abeltzaintzarako (ureztatze-erabilera kanpo), herri-hornidurarako                                     | Urberua ur-erabiltzaileen elkarte           | Mutriku   |
| 1214 | A-G-2011-4599            | 0,017                   | 0,017                      | 2844 Aristi-Luzia iturburua      | Nekazaritza eta abeltzaintzarako (ureztatze-erabilera kanpo) eta nekazaritzako lurak ureztatzeko                      | José María Egaña Albizuri                   | Mutriku   |
| 1215 | A-G-2011-4600            | 0,01                    | 0,01                       | 2522 Camiña Gaiña iturburua      | Nekazaritza eta abeltzaintzarako (ureztatze-erabilera kanpo)  | José María Egaña Alkorta                    | Mutriku   |
| 1216 | A-G-2011-4601            | 0,022                   | 0,022                      | 2523 Luerri Aldea iturburua      | Nekazaritza eta abeltzaintzarako (ureztatze-erabilera kanpo), herri-hornidurarako                                     | José María Egaña Alkorta                    | Mutriku   |
| 1217 | A-G-2011-4602            | 0,01                    | 0,01                       | 2524 Ametzu Aldia iturburua      | Nekazaritza eta abeltzaintzarako (ureztatze-erabilera kanpo)  | José María Egaña Alkorta                    | Mutriku   |
| 1218 | A-G-2011-4603            | 0,006                   | 0,006                      | 2448 Goiko Zelaia iturburua      | Nekazaritza eta abeltzaintzarako (ureztatze-erabilera kanpo), herri-hornidurarako                                     | Valentín Egaña Amuchastegui                 | Mutriku   |
| 1219 | A-G-2011-4604            | 0,017                   | 0,017                      | 2665 Azkain iturburua            | Nekazaritza eta abeltzaintzarako (ureztatze-erabilera kanpo) eta nekazaritzako lurak ureztatzeko                      | José Egaña Churruca                         | Mutriku   |
| 1220 | A-G-2011-4605            | 0,017                   | 0,017                      | 2682 Masitxu iturburua           | Nekazaritza eta abeltzaintzarako (ureztatze-erabilera kanpo) eta nekazaritzako lurak ureztatzeko                      | José Egaña Churruca                         | Mutriku   |
| 1221 | A-G-2011-4606            | 0,017                   | 0,017                      | 2690 Iturralde iturburua         | Nekazaritza eta abeltzaintzarako (ureztatze-erabilera kanpo) eta nekazaritzako lurak ureztatzeko                      | José Egaña Churruca                         | Mutriku   |
| 1222 | A-G-2011-4607            | 2                       | 2                          | 2578 Iturburua                   | Industria-erabilerarako   | Severiana Elosua Amaiz                      | Mutriku   |
| 1223 | A-G-2011-4608            | 0,033                   | 0,033                      | 2384 Makatzeko Iturria iturburua | Nekazaritza eta abeltzaintzarako (ureztatze-erabilera kanpo), herri-hornidurarako eta nekazaritzako lurak ureztatzeko | José Antonio Furundarena Calzacorta         | Mutriku   |
| 1224 | A-G-2011-4609            | 0,033                   | 0,033                      | 2619 Iturrixa iturburua          | Nekazaritza eta abeltzaintzarako (ureztatze-erabilera kanpo), herri-hornidurarako                                     | Concepción Idueta Aguirrezabala             | Mutriku   |
| 1225 | A-G-2011-4610            | 0,033                   | 0,033                      | 2632 Gaztanti- Barrena iturburua | Nekazaritza eta abeltzaintzarako (ureztatze-erabilera kanpo), herri-hornidurarako                                     | Concepción Idueta Aguirrezabala             | Mutriku   |
| 1226 | A-G-2011-4611            | 0,017                   | 0,017                      | 2670 Artia iturburua             | Herri-hornidurarako eta nekazaritzako lurak ureztatzeko   | Antonio Iparraguirre Unanue                 | Mutriku   |



Emari ekologikoen erregimena ezartzeko Hitzartze prozesua  
Kantauri Ekialdeko Demarkazio Hidrografikoa. EAeko Barne Arroen eremua

| ZK.  | ESPEDIENTE ERREFERENTZIA | GEHIENEZKO EMARIA (l/s) | BATEZ BESTEKO EMARIA (l/s) | HARGUNEA                                | ERABILERA   | TITULARRA  | UDALERRIA |
|------|--------------------------|-------------------------|----------------------------|---|---|--|-----------|
| 1227 | A-G-2011-4612            | 0,017                   | 0,017                      | 2667 Sagarpe iturburua                  | Herri-hornidurarako eta nekazaritzako lurak ureztatzeko   | Antonio Iparragirre Unanue                       | Mutriku   |
| 1228 | A-G-2011-4613            | 0,026                   | 0,026                      | 2512 Luarrisa iturburua                 | Nekazaritza eta abeltzaintzarako (ureztatze-erabilera kanpo), herri-hornidurarako                                     | Sebastián Ituarte Arambarri                      | Mutriku   |
| 1229 | A-G-2011-4614            | 0,041                   | 0,041                      | 2573 Andiko Soroa iturburua             | Nekazaritza eta abeltzaintzarako (ureztatze-erabilera kanpo), herri-hornidurarako                                     | Francisco Muguerza Echaniz                       | Mutriku   |
| 1230 | A-G-2011-4615            | 0,017                   | 0,017                      | 2365 Beko Baratzako Iturri iturburua    | Herri-hornidurarako   | Juan Luís Osa Garmendia                          | Mutriku   |
| 1231 | A-G-2011-4616            | 0,017                   | 0,017                      | 2327 Iturrialdeko Iturri iturburua      | Herri-hornidurarako   | Juan Luís Osa Garmendia                          | Mutriku   |
| 1232 | A-G-2011-4617            | 0,035                   | 0,035                      | 2797 Presaldia-Goikoa iturburua         | Nekazaritza eta abeltzaintzarako (ureztatze-erabilera kanpo), herri-hornidurarako eta nekazaritzako lurak ureztatzeko | Presaldia-Goioa ur-erabiltzaileen elkarte        | Mutriku   |
| 1233 | A-G-2011-4618            | 0,017                   | 0,017                      | 2430 Beheko Iturria iturburua           | Nekazaritza eta abeltzaintzarako (ureztatze-erabilera kanpo) eta nekazaritzako lurak ureztatzeko                      | Ramón Pagoaga Urresti                            | Mutriku   |
| 1234 | A-G-2011-4620            | 0,017                   | 0,017                      | 2689 Mintegui Buru iturburua            | Herri-hornidurarako   | Ignacio San Miguel Sorazu                        | Mutriku   |
| 1235 | A-G-2011-4621            | 0,035                   | 0,035                      | 2792 Presaldia Bekoa iturburua          | Nekazaritza eta abeltzaintzarako (ureztatze-erabilera kanpo), herri-hornidurarako eta nekazaritzako lurak ureztatzeko | Presaloia-Bekoa ur-erabiltzaileen elkarte        | Mutriku   |
| 1236 | A-G-2011-4622            | 0,017                   | 0,017                      | 2771 Iturri-Aldia iturburua             | Nekazaritza eta abeltzaintzarako (ureztatze-erabilera kanpo)  | Jesús Zubizarreta Ostolaza                       | Mutriku   |
| 1237 | A-G-2011-4623            | 0,017                   | 0,017                      | 2608 Dendarikua iturburua               | Herri-hornidurarako   | Ignacio Zubizarreta Iriondo                      | Mutriku   |
| 1238 | A-G-2011-4624            | 0,015                   | 0,015                      | 2493 Doistu-Abajo galeria               | Nekazaritza eta abeltzaintzarako (ureztatze-erabilera kanpo), herri-hornidurarako                                     | Bibiana Jesusa Amuchastegui Malax-Echeberria     | Mutriku   |
| 1239 | A-G-2011-5304            | 0,033                   | 0,033                      | 2767 Ametzako-Iturri iturburua          | Nekazaritza eta abeltzaintzarako (ureztatze-erabilera kanpo), herri-hornidurarako                                     | Jesús Arrieta Iureta                             | Mutriku   |
| 1240 | A-G-2011-0047            | -                       | 0,082                      | 6821 Etxe-Oeste iturburua               | Nekazaritza eta abeltzaintzarako (ureztatze-erabilera kanpo), herri-hornidurarako eta nekazaritzako lurak ureztatzeko | Jacinta Urkia Elorza                             | Oñati     |
| 1241 | A-G-2011-0209            | 0,16                    | 0,09                       | Saracho iturburua                       | Beste erabilera batzuk, herri-hornidurarako eta nekazaritzako lurak ureztatzeko                                       | Saracho ur-erabiltzaileen elkarte                | Oñati     |
| 1242 | A-G-2011-0242            | 1,25                    | -                          | Korta-Erreka / Korta                    | Herri-hornidurarako eta nekazaritzako lurak ureztatzeko   | Esteban Zubia Zubiagirre                         | Oñati     |
| 1243 | A-G-2011-0808            | 0,083                   | -                          | Korta-Erreka / Korta                    | Herri-hornidurarako   | Pío Urcelay                                      | Oñati     |
| 1244 | A-G-2011-0809            | 0,05                    | -                          | Korta-Erreka / Alkorta                  | Herri-hornidurarako   | Marcos Aguirre                                   | Oñati     |
| 1245 | A-G-2011-0810            | 0,166                   | -                          | Korta-Erreka / Alkorta                  | Herri-hornidurarako   | Juan Gordo                                       | Oñati     |
| 1246 | A-G-2011-0812            | 0,083                   | -                          | Eskorta erreka / Eskorta-Erreka         | Herri-hornidurarako   | Pedro Mendizabal Urizar                          | Oñati     |
| 1247 | A-G-2011-0821            | 0,166                   | -                          | Sobarrri                                | Herri-hornidurarako eta nekazaritzako lurak ureztatzeko   | Rufino Elortondo                                 | Oñati     |
| 1248 | A-G-2011-0862            | 0,03                    | -                          | Madalen -Oste edo Mapaiz / Madalen-Oste | Herri-hornidurarako eta nekazaritzako lurak ureztatzeko   | José María Echevarría                            | Oñati     |
| 1249 | A-G-2011-0965            | 1                       | -                          | Izenik gabe                             | Herri-hornidurarako   | Cdad Religiosa de P.P. Franciscanos de Arantzazu | Oñati     |
|      |                          |                         |                            | Izenik gabe                             |   |  |           |
|      |                          |                         |                            | Izenik gabe                             |   |  |           |
| 1250 | A-G-2011-1215            | 0,1                     | -                          | Balzategi / Balzaregi                   | Herri-hornidurarako   | Carlos Moyua Igartua                             | Oñati     |
| 1251 | A-G-2011-1562            | 0,05                    | -                          | Sigarre / Urikoa                        | Herri-hornidurarako   | Fermina Ayastuy                                  | Oñati     |
| 1252 | A-G-2011-1564            | 0,23                    | -                          | Narria edo Korta / Narria               | Herri-hornidurarako   | Larrain Gain elkarte gastronomikoa               | Oñati     |
| 1253 | A-G-2011-1584            | 0,063                   | -                          | Arrano-Aitz                             | Herri-hornidurarako   | Lorenza Larrañaga                                | Oñati     |
| 1254 | A-G-2011-1652            | 0,02                    | 0,01                       | Urkulu                                  | Herri-hornidurarako eta nekazaritzako lurak ureztatzeko   | Maite Uribarrena Urionaguena                     | Oñati     |



Emari ekologikoen erregimena ezartzeko Hitzartze prozesua  
Kantauri Ekialdeko Demarkazio Hidrografikoa. EAEko Barne Arroen eremua

| ZK.  | ESPEDIENTE ERREFERENTZIA | GEHIENEZKO EMARIA (l/s) | BATEZ BESTEKO EMARIA (l/s) | HARGUNEA                                  | ERABILERA   | TITULARRA                                | UDALERRIA |
|------|--------------------------|-------------------------|----------------------------|---|---|--|-----------|
| 1255 | A-G-2011-1784            | 0,75                    | 0,19                       | Arantzazu erreka / Aizkorbe edo Arantzazu | Nekazaritzako lurak ureztatzeko   | Altube Cortabarría anai-arrebak          | Oñati     |
| 1256 | A-G-2011-1785            | 0,55                    | -                          | Arantzazu erreka / Aizkorbe edo Arantzazu | Nekazaritzako lurak ureztatzeko   | Pedro Miguel Zabaleta Bernado            | Oñati     |
| 1257 | A-G-2011-1909            | 0,067                   | -                          | Duruan-Erreka                             | Nekazaritza eta abeltzaintzarako (ureztatze-erabilera kanpo), herri-hornidurarako eta nekazaritzako lurak ureztatzeko | Gabino Beitia Lizarazu                   | Oñati     |
| 1258 | A-G-2011-1910            | 0,5                     | -                          | Igartu-Erreka                             | Nekazaritza eta abeltzaintzarako (ureztatze-erabilera kanpo), herri-hornidurarako eta nekazaritzako lurak ureztatzeko | Félix Biain Arrazola                     | Oñati     |
| 1259 | A-G-2011-1911            | 0,049                   | 0,049                      | Iruerrekatueta / Iruerrekatueta           | Nekazaritza eta abeltzaintzarako (ureztatze-erabilera kanpo), herri-hornidurarako                                     | Iruerrekatueta ur-erabiltzaileen elkarte | Oñati     |
| 1260 | A-G-2011-1913            | 0,035                   | 0,035                      | Pikanta / Pikanta                         | Nekazaritza eta abeltzaintzarako (ureztatze-erabilera kanpo), herri-hornidurarako                                     | Pikanta ur-erabiltzaileen elkarte        | Oñati     |
| 1261 | A-G-2011-2046            | 1                       | 0,001                      | Arantzazu                                 | Nekazaritzako lurak ureztatzeko   | Juan Elorza Agirrebengoa                 | Oñati     |
| 1262 | A-G-2011-4626            | 0,73                    | 0,32                       | 2261 Teleitza-Alde iturburua              | Nekazaritza eta abeltzaintzarako (ureztatze-erabilera kanpo), herri-hornidurarako eta nekazaritzako lurak ureztatzeko | José María Aguirre Altube                | Oñati     |
| 1263 | A-G-2011-4627            | 0,083                   | 0,083                      | 2355 Alkorta-Erreka iturburua             | Nekazaritza eta abeltzaintzarako (ureztatze-erabilera kanpo), herri-hornidurarako eta nekazaritzako lurak ureztatzeko | Rufino Erostegui Zubia                   | Oñati     |
| 1264 | A-G-2011-4628            | 0,088                   | 0,088                      | 2624 Liñazita iturburua                   | Nekazaritza eta abeltzaintzarako (ureztatze-erabilera kanpo), herri-hornidurarako eta nekazaritzako lurak ureztatzeko | Liñazita ur-erabiltzaileen elkarte       | Oñati     |
| 1265 | A-G-2011-4629            | 0,25                    | 0,25                       | 2706 Urdandieta iturburua                 | Nekazaritza eta abeltzaintzarako (ureztatze-erabilera kanpo), herri-hornidurarako eta nekazaritzako lurak ureztatzeko | Urdandieta ur-erabiltzaileen elkarte     | Oñati     |
| 1266 | A-G-2011-4630            | 0,02                    | 0,02                       | 2147 Exkibe iturburua                     | Nekazaritza eta abeltzaintzarako (ureztatze-erabilera kanpo), herri-hornidurarako                                     | Exkibe ur-erabiltzaileen elkarte         | Oñati     |
| 1267 | A-G-2011-4631            | 0,029                   | 0,029                      | 2676 Txingoso iturburua                   | Nekazaritza eta abeltzaintzarako (ureztatze-erabilera kanpo), herri-hornidurarako eta nekazaritzako lurak ureztatzeko | Txingoso ur-erabiltzaileen elkarte       | Oñati     |
| 1268 | A-G-2011-4632            | 0,005                   | 0,005                      | 2332 Iturburua                            | Herri-hornidurarako   | Vicente Murguiondo Galdos                | Oñati     |
| 1269 | A-G-2011-4633            | 0,035                   | 0,035                      | 2260 Panar-Erreka iturburua               | Nekazaritza eta abeltzaintzarako (ureztatze-erabilera kanpo), herri-hornidurarako                                     | Panar Erreka ur-erabiltzaileen elkarte   | Oñati     |
| 1270 | A-G-2011-4634            | 1,02                    | 0,20                       | 2766 Etxe-Aurre iturburua                 | Nekazaritza eta abeltzaintzarako (ureztatze-erabilera kanpo), herri-hornidurarako eta nekazaritzako lurak ureztatzeko | Florentino Aldekoa                       | Oñati     |
| 1271 | A-G-2011-4635            | 0,008                   | 0,008                      | 2390 Santipillauko Iturria iturburua      | Nekazaritza eta abeltzaintzarako (ureztatze-erabilera kanpo), herri-hornidurarako                                     | Marcelino Axpe Yarza                     | Oñati     |
| 1272 | A-G-2011-4636            | 0,038                   | 0,038                      | 2361 Troska iturburua                     | Nekazaritza eta abeltzaintzarako (ureztatze-erabilera kanpo), herri-hornidurarako                                     | Pablo Ayastuy Madina                     | Oñati     |
| 1273 | A-G-2011-4637            | 0,289                   | 0,289                      | 2530 Gorritzategui-Cueva iturburua        | Nekazaritza eta abeltzaintzarako (ureztatze-erabilera kanpo)  | Franciscanos de Aranzazu Elkarte         | Oñati     |
| 1274 | A-G-2011-4638            | 0,23                    | 0,23                       | 2146 Belar iturburua                      | Nekazaritza eta abeltzaintzarako (ureztatze-erabilera kanpo)  | Aranzazu ur-erabiltzaileen elkarte       | Oñati     |
| 1275 | A-G-2011-4639            | 0,074                   | 0,074                      | 2588 Iturburua                            | Herri-hornidurarako   | Cdad de monjas Clarisas de Bidaurreta    | Oñati     |
| 1276 | A-G-2011-4640            | 0,074                   | 0,074                      | 2590 Iturburua (del patio)                | Herri-hornidurarako   | Cdad de monjas Clarisas de Bidaurreta    | Oñati     |
| 1277 | A-G-2011-4641            | 0,029                   | 0,029                      | 2387 Maricelaieta iturburua               | Nekazaritza eta abeltzaintzarako (ureztatze-erabilera kanpo), herri-hornidurarako                                     | Azkazuri ur-erabiltzaileen elkarte       | Oñati     |
| 1278 | A-G-2011-4642            | 0,029                   | 0,029                      | 2410 Otzaitz iturburua                    | Nekazaritza eta abeltzaintzarako (ureztatze-erabilera kanpo), herri-hornidurarako                                     | Azkazuri ur-erabiltzaileen elkarte       | Oñati     |
| 1279 | A-G-2011-4643            | 0,029                   | 0,029                      | 2434 Iturralde iturburua                  | Nekazaritza eta abeltzaintzarako (ureztatze-erabilera kanpo), herri-hornidurarako                                     | Azkazuri ur-erabiltzaileen elkarte       | Oñati     |

Emari ekologikoen erregimena ezartzeko Hitzartze prozesua  
Kantauri Ekialdeko Demarkazio Hidrografikoa. EAeko Barne Arroen eremua

| ZK.  | ESPEDIENTE ERREFERENTZIA | GEHIENEZKO EMARIA (l/s) | BATEZ BESTEKO EMARIA (l/s) | HARGUNEA                                   | ERABILERA  | TITULARRA                                     | UDALERRIA |
|------|--------------------------|-------------------------|----------------------------|--|--|---|-----------|
| 1280 | A-G-2011-4644            | 0,035                   | 0,035                      | 2198 Etxaburu iturburua                    | Herri-hornidurarako  | Barren etxe ur-erabiltzaileen elkarte         | Oñati     |
| 1281 | A-G-2011-4645            | 0,051                   | 0,039                      | 2557 Basauri-Txiki iturburua               | Nekazaritza eta abeltzaintzarako (ureztatze-erabilera kanpo), herri-hornidurarako eta nekazaritzako lurrak ureztatzeko | Bidegain ur-erabiltzaileen elkarte            | Oñati     |
| 1282 | A-G-2011-4646            | 0,035                   | 0,035                      | 2696 Pikanta iturburua                     | Nekazaritza eta abeltzaintzarako (ureztatze-erabilera kanpo), herri-hornidurarako                                      | Pikanta ur-erabiltzaileen elkarte             | Oñati     |
| 1283 | A-G-2011-4647            | 0,069                   | 0,069                      | 2725 Txingoso iturburua                    | Nekazaritza eta abeltzaintzarako (ureztatze-erabilera kanpo), herri-hornidurarako eta nekazaritzako lurrak ureztatzeko | Txingoso ur-erabiltzaileen elkarte            | Oñati     |
| 1284 | A-G-2011-4648            | 0,069                   | 0,069                      | 2423 Sagastizabal iturburua                | Nekazaritza eta abeltzaintzarako (ureztatze-erabilera kanpo), herri-hornidurarako                                      | Sagastizabal ur-erabiltzaileen elkarte        | Oñati     |
| 1285 | A-G-2011-4649            | 0,035                   | 0,035                      | 2314 Beko Iturri iturburua                 | Nekazaritza eta abeltzaintzarako (ureztatze-erabilera kanpo), herri-hornidurarako eta nekazaritzako lurrak ureztatzeko | Altzin ur-erabiltzaileen elkarte              | Oñati     |
| 1286 | A-G-2011-4650            | 0,087                   | 0,087                      | 2407 Fuente Uribarri iturburua             | Nekazaritza eta abeltzaintzarako (ureztatze-erabilera kanpo), herri-hornidurarako eta nekazaritzako lurrak ureztatzeko | Uribarri ur-erabiltzaileen elkarte            | Oñati     |
| 1287 | A-G-2011-4651            | 0,014                   | 0,014                      | 2409 Iturrondo iturburua                   | Herri-hornidurarako  | María Luisa Cortabarría Leceta                | Oñati     |
| 1288 | A-G-2011-4652            | 0,012                   | 0,012                      | 2811 Ikastegietako Iturria iturburua       | Nekazaritza eta abeltzaintzarako (ureztatze-erabilera kanpo), herri-hornidurarako                                      | Antonio Cortabarría Moyua                     | Oñati     |
| 1289 | A-G-2011-4653            | 0,017                   | 0,017                      | 2342 Metal Ura Errekatxo Txikina iturburua | Nekazaritza eta abeltzaintzarako (ureztatze-erabilera kanpo), herri-hornidurarako                                      | Antonio Elkororibe Zabaleta                   | Oñati     |
| 1290 | A-G-2011-4654            | 0,044                   | 0,044                      | 2531 Urzulo iturburua                      | Herri-hornidurarako eta industria-erabilerarako  | Alberto Elorza Ayastuy                        | Oñati     |
| 1291 | A-G-2011-4655            | 0,035                   | 0,035                      | 2611 Iturritxo iturburua                   | Nekazaritza eta abeltzaintzarako (ureztatze-erabilera kanpo), herri-hornidurarako                                      | José Luís Elorza Ugarte                       | Oñati     |
| 1292 | A-G-2011-4656            | 0,017                   | 0,017                      | 2458 Errekatxueta iturburua                | Nekazaritza eta abeltzaintzarako (ureztatze-erabilera kanpo), herri-hornidurarako                                      | Pedro Galdós Ayastuy                          | Oñati     |
| 1293 | A-G-2011-4657            | 0,006                   | 0,006                      | 2418 Iturburua                             | Nekazaritza eta abeltzaintzarako (ureztatze-erabilera kanpo), herri-hornidurarako eta nekazaritzako lurrak ureztatzeko | Nazario Galdós Igartua                        | Oñati     |
| 1294 | A-G-2011-4658            | 0,017                   | 0,017                      | 2584 San Jurgi Alde iturburua              | Nekazaritza eta abeltzaintzarako (ureztatze-erabilera kanpo), herri-hornidurarako                                      | Lucía Idígoras Guridi                         | Oñati     |
| 1295 | A-G-2011-4659            | 0,017                   | 0,017                      | 2416 Tanta Oker iturburua                  | Herri-hornidurarako  | Iñaki Igartua Igartua                         | Oñati     |
| 1296 | A-G-2011-4660            | 0,130                   | 0,046                      | 2600 Idígoras Eneko Iturria iturburua      | Nekazaritza eta abeltzaintzarako (ureztatze-erabilera kanpo), herri-hornidurarako eta nekazaritzako lurrak ureztatzeko | María del Carmen Inza Iñurritegi              | Oñati     |
| 1297 | A-G-2011-4661            | 0,018                   | 0,018                      | 2733 Aldabe Buru iturburua                 | Nekazaritza eta abeltzaintzarako (ureztatze-erabilera kanpo), herri-hornidurarako                                      | Francisca Irizar Marculeta                    | Oñati     |
| 1298 | A-G-2011-4662            | 0,017                   | 0,017                      | 2224 Seina iturburua                       | Nekazaritza eta abeltzaintzarako (ureztatze-erabilera kanpo), herri-hornidurarako eta nekazaritzako lurrak ureztatzeko | Juan Lizarralde Lascurain                     | Oñati     |
| 1299 | A-G-2011-4663            | 0,017                   | 0,017                      | 2663 Estrada-Iturri iturburua              | Nekazaritza eta abeltzaintzarako (ureztatze-erabilera kanpo), herri-hornidurarako eta nekazaritzako lurrak ureztatzeko | Juan María Murguzur Segurajauregui eta arreba | Oñati     |
| 1300 | A-G-2011-4664            | 0,004                   | 0,004                      | 2606 Iturri Zar iturburua                  | Nekazaritza eta abeltzaintzarako (ureztatze-erabilera kanpo), herri-hornidurarako                                      | Enrique Ochoa Orueta                          | Oñati     |
| 1301 | A-G-2011-4665            | 0,008                   | 0,008                      | 2721 Erroitegui-Iturri iturburua           | Nekazaritza eta abeltzaintzarako (ureztatze-erabilera kanpo), herri-hornidurarako                                      | Enrique Ochoa Orueta                          | Oñati     |
| 1302 | A-G-2011-4666            | 0,017                   | 0,017                      | 2449 Goiko Iturri iturburua                | Herri-hornidurarako eta nekazaritzako lurrak ureztatzeko   | Javier San Miguel Zubieta                     | Oñati     |
| 1303 | A-G-2011-4667            | 0,017                   | 0,017                      | 2444 Beheko Iturri iturburua               | Nekazaritza eta abeltzaintzarako (ureztatze-erabilera kanpo), herri-hornidurarako                                      | Javier San Miguel Zubieta                     | Oñati     |
| 1304 | A-G-2011-4668            | 0,001                   | 0,001                      | 2319 Etxeoste-Ko Iturria iturburua         | Nekazaritza eta abeltzaintzarako (ureztatze-erabilera kanpo), herri-hornidurarako eta nekazaritzako lurrak ureztatzeko | José Ugarte Eceolaza                          | Oñati     |

Emari ekologikoen erregimena ezartzeko Hitzartze prozesua  
Kantauri Ekialdeko Demarkazio Hidrografikoa. EAEko Barne Arroen eremua

| ZK.  | ESPEDIENTE ERREFERENTZIA | GEHIENEZKO EMARIA (l/s) | BATEZ BESTEKO EMARIA (l/s) | HARGUNEA                                | ERABILERA   | TITULARRA   | UDALERRIA |
|------|--------------------------|-------------------------|----------------------------|---|---|---|-----------|
| 1305 | A-G-2011-4669            | 0,015                   | 0,015                      | 2662 Goiko Iturri iturburua             | Nekazaritza eta abeltzaintzarako (ureztatze-erabilera kanpo), herri-hornidurarako                                     | Juan Pablo Ugarte Garcia                                | Oñati     |
| 1306 | A-G-2011-4670            | 0,045                   | 0,045                      | 2633 Errantegiko Iturria iturburua      | Nekazaritza eta abeltzaintzarako (ureztatze-erabilera kanpo), herri-hornidurarako                                     | Ramón Ugarte Garitaonaindia                             | Oñati     |
| 1307 | A-G-2011-4671            | 0,017                   | 0,017                      | 2544 San Jurgui Aldea iturburua         | Nekazaritza eta abeltzaintzarako (ureztatze-erabilera kanpo), herri-hornidurarako                                     | Miguel Umerez Aguirre                                   | Oñati     |
| 1308 | A-G-2011-4672            | 0,017                   | 0,017                      | 2535 San Jurgui Barrena iturburua       | Nekazaritza eta abeltzaintzarako (ureztatze-erabilera kanpo), herri-hornidurarako                                     | Miguel Umerez Aguirre                                   | Oñati     |
| 1309 | A-G-2011-4673            | 0,017                   | 0,017                      | 2417 Errekatuetakoa Iturria iturburua   | Nekazaritza eta abeltzaintzarako (ureztatze-erabilera kanpo), herri-hornidurarako                                     | Emilio Urcelay Aguirre                                  | Oñati     |
| 1310 | A-G-2011-4674            | 0,022                   | 0,022                      | 2324 Mizpiraoondo iturburua             | Nekazaritza eta abeltzaintzarako (ureztatze-erabilera kanpo), herri-hornidurarako                                     | José Ignacio Urcelay Unzurrunzaga                       | Oñati     |
| 1311 | A-G-2011-4675            | 0,022                   | 0,022                      | 2322 Bidegain iturburua                 | Nekazaritza eta abeltzaintzarako (ureztatze-erabilera kanpo), herri-hornidurarako                                     | José Ignacio Urcelay Unzurrunzaga                       | Oñati     |
| 1312 | A-G-2011-4676            | 0,022                   | 0,022                      | 2317 Sagastuigoiko iturburua            | Nekazaritza eta abeltzaintzarako (ureztatze-erabilera kanpo), herri-hornidurarako                                     | José Ignacio Urcelay Unzurrunzaga                       | Oñati     |
| 1313 | A-G-2011-4677            | 0,022                   | 0,022                      | 2338 Sagastuibeko iturburua             | Nekazaritza eta abeltzaintzarako (ureztatze-erabilera kanpo), herri-hornidurarako                                     | José Ignacio Urcelay Unzurrunzaga                       | Oñati     |
| 1314 | A-G-2011-4678            | 0,025                   | 0,025                      | 2454 Kortakogain iturburua              | Nekazaritza eta abeltzaintzarako (ureztatze-erabilera kanpo), herri-hornidurarako eta nekazaritzako lurak ureztatzeko | Domingo Usandizaga Aramburu                             | Oñati     |
| 1315 | A-G-2011-4679            | 0,007                   | 0,007                      | 2534 Aldailuz iturburua                 | Herri-hornidurarako   | Julián Yarza Egaña                                      | Oñati     |
| 1316 | A-G-2011-4680            | 0,031                   | 0,031                      | 2517 Azkontegi Aldeko Iturria iturburua | Nekazaritza eta abeltzaintzarako (ureztatze-erabilera kanpo), herri-hornidurarako                                     | Javier Zabaleta Cortabarría                             | Oñati     |
| 1317 | A-G-2011-4681            | 0,038                   | 0,038                      | 2556 Etxe Ondoa iturburua               | Nekazaritza eta abeltzaintzarako (ureztatze-erabilera kanpo), herri-hornidurarako eta nekazaritzako lurak ureztatzeko | Pedro Zufiria Yarza                                     | Oñati     |
| 1318 | A-G-2011-5332            | -                       | 0,06                       | Malapozu errekastoa                     | Nekazaritza eta abeltzaintzarako (ureztatze-erabilera kanpo) eta nekazaritzako lurak ureztatzeko                      | Miguel Angel Ormazabal Erostequi                        | Oñati     |
| 1319 | A-G-2011-0077            | 1,9                     | 1,1                        | Gallastegi tunelaren ipar-ahoa          | Industria-erabilerarako   | Galvanizados Arrate, S.A.                               | Soraluze  |
| 1320 | A-G-2011-1276            | 3                       | -                          | Sagarra edo Sagar-Erreka                | Herri-hornidurarako eta industria-erabilerarako   | Mateo Oruesagasti Churruca                              | Soraluze  |
| 1321 | A-G-2011-1357            | 0,21                    | -                          | Deba ibaia / Ilordo                     | Beste erabilera batzuk, herri-hornidurarako eta industria-erabilerarako   | Enrique Arrillaga Ansola                                | Soraluze  |
| 1322 | A-G-2011-1358            | 0,08                    | -                          | Urrusti / Urrusti                       | Beste erabilera batzuk, herri-hornidurarako eta industria-erabilerarako   | Carmelo Mendizabal                                      | Soraluze  |
| 1323 | A-G-2011-1395            | 0,83                    | -                          | Urristi / Urristi                       | Nekazaritza eta abeltzaintzarako (ureztatze-erabilera kanpo), herri-hornidurarako eta nekazaritzako lurak ureztatzeko | Juan Tellería Azpiri                                    | Soraluze  |
| 1324 | A-G-2011-1422            | 1,02                    | -                          | Keixeta                                 | Industria-erabilerarako eta nekazaritzako lurak ureztatzeko   | Segundo Larreategui Anduaga                             | Soraluze  |
| 1325 | A-G-2011-1517            | 1,884                   | -                          | Urrusti / Osuma-Erreka                  | Beste erabilera batzuk, herri-hornidurarako eta industria-erabilerarako   | Carmelo Mendizabal Barrenechea                          | Soraluze  |
| 1326 | A-G-2011-1565            | 0,17                    | -                          | Iraolabeitia                            | Beste erabilera batzuk, herri-hornidurarako eta industria-erabilerarako   | Enrique Arrillaga Ansola                                | Soraluze  |
| 1327 | A-G-2011-1786            | 0,06                    | 0,024                      | Iraola edo Errekabeltz                  | Industria-erabilerarako   | Unamuno (Ungo S.A.)                                     | Soraluze  |
| 1328 | A-G-2011-1864            | 0,083                   | 0,032                      | Ganbela-Erreka                          | Herri-hornidurarako eta nekazaritzako lurak ureztatzeko   | Ramón Egiguren Oregi                                    | Soraluze  |
| 1329 | A-G-2011-1871            | 1                       | -                          | Santa Cruceta                           | Herri-hornidurarako eta nekazaritzako lurak ureztatzeko   | Juan Iñarra Arruti                                      | Soraluze  |
| 1330 | A-G-2011-4802            | 0,146                   | 0,146                      | 2478 Erlaegi-Erreka iturburua           | Herri-hornidurarako eta nekazaritzako lurak ureztatzeko   | Herederos de Pascual Churruca ur-erabiltzaileen elkarte | Soraluze  |
| 1331 | A-G-2011-4803            | 0,017                   | 0,017                      | 2646 Etxaburua iturburua                | Herri-hornidurarako   | Elena Aguirregomezcorta Ganchequi                       | Soraluze  |
| 1332 | A-G-2011-4804            | 0,025                   | 0,025                      | 2445 Ipintza iturburua                  | Nekazaritza eta abeltzaintzarako (ureztatze-erabilera kanpo), herri-hornidurarako                                     | José Antonio Aldazabal Lascurain                        | Soraluze  |

Emari ekologikoen erregimena ezartzeko Hitzartze prozesua  
Kantauri Ekialdeko Demarkazio Hidrografikoa. EAeko Barne Arroen eremua

| ZK.  | ESPEDIENTE ERREFERENTZIA | GEHIENEZKO EMARIA (l/s) | BATEZ BESTEKO EMARIA (l/s) | HARGUNEA                              | ERABILERA  | TITULARRA                                    | UDALERRIA |
|------|--------------------------|-------------------------|----------------------------|---------------------------------------|--|--|-----------|
| 1333 | A-G-2011-4805            | 0,03                    | 0,03                       | 2537 Aldako-Iturria iturburua         | Nekazaritza eta abeltzaintzarako (ureztatze-erabilera kanpo), herri-hornidurarako eta nekazaritzako lurrak ureztatzeko | Aladako iturria ur-erabiltzaileen elkarte    | Soraluze  |
| 1334 | A-G-2011-4806            | 0,007                   | 0,007                      | 2542 Iturria iturburua                | Herri-hornidurarako  | Gregorio Arenaza Iñarra                      | Soraluze  |
| 1335 | A-G-2011-4807            | 0,045                   | 0,045                      | 2671 Sagarretako Iturria iturburua    | Nekazaritza eta abeltzaintzarako (ureztatze-erabilera kanpo), herri-hornidurarako                                      | Asensio Arizaga Larreategui                  | Soraluze  |
| 1336 | A-G-2011-4808            | 0,005                   | 0,005                      | 2567 Iturri-Txiki iturburua           | Herri-hornidurarako  | Víctor Arizaga Lascurain                     | Soraluze  |
| 1337 | A-G-2011-4809            | 0,005                   | 0,005                      | 2566 Albergia iturburua               | Herri-hornidurarako  | Víctor Arizaga Lascurain                     | Soraluze  |
| 1338 | A-G-2011-4810            | 0,017                   | 0,017                      | 2562 Iturralde iturburua              | Herri-hornidurarako eta nekazaritzako lurrak ureztatzeko   | Juan Cruz Arizaga Lizarralde                 | Soraluze  |
| 1339 | A-G-2011-4811            | 0,029                   | 0,029                      | 2513 Intxordi iturburua               | Nekazaritza eta abeltzaintzarako (ureztatze-erabilera kanpo), herri-hornidurarako                                      | Begoña Ariznabarreta Aizpiri                 | Soraluze  |
| 1340 | A-G-2011-4812            | 0,017                   | 0,017                      | 2481 Tunel Gain iturburua             | Herri-hornidurarako  | Renato Ariznabarreta Larrañaga               | Soraluze  |
| 1341 | A-G-2011-4813            | 0,024                   | 0,024                      | 2630 Aldabe-Iturri iturburua          | Herri-hornidurarako eta nekazaritzako lurrak ureztatzeko   | Jesús María Ariznabarreta Oregui             | Soraluze  |
| 1342 | A-G-2011-4814            | 0,012                   | 0,012                      | 2474 Txara iturburua                  | Herri-hornidurarako  | Arrate Basauri Umerez                        | Soraluze  |
| 1343 | A-G-2011-4815            | 0,051                   | 0,051                      | 2501 Sakoneko Iturria iturburua       | Herri-hornidurarako  | Churruca Berriozal ur-erabiltzaileen elkarte | Soraluze  |
| 1344 | A-G-2011-4816            | 0,024                   | 0,024                      | 2715 Errekabaltzako Iturria iturburua | Nekazaritza eta abeltzaintzarako (ureztatze-erabilera kanpo), herri-hornidurarako                                      | José Cialceta Arregui                        | Soraluze  |
| 1345 | A-G-2011-4817            | 0,169                   | 0,169                      | 2582 Azkona-Zulo iturburua            | Nekazaritza eta abeltzaintzarako (ureztatze-erabilera kanpo), herri-hornidurarako eta nekazaritzako lurrak ureztatzeko | Azkona Zulo ur-erabiltzaileen elkarte        | Soraluze  |
| 1346 | A-G-2011-4818            | 0,021                   | 0,021                      | 2386 Bolunegui iturburua              | Herri-hornidurarako  | Bolunegui ur-erabiltzaileen elkarte          | Soraluze  |
| 1347 | A-G-2011-4819            | 0,039                   | 0,039                      | 2532 Goeneche iturburua               | Nekazaritza eta abeltzaintzarako (ureztatze-erabilera kanpo), herri-hornidurarako eta nekazaritzako lurrak ureztatzeko | Goeneche ur-erabiltzaileen elkarte           | Soraluze  |
| 1348 | A-G-2011-4820            | 1,038                   | 0,228                      | 2465 Iturripia iturburua              | Nekazaritza eta abeltzaintzarako (ureztatze-erabilera kanpo), herri-hornidurarako eta nekazaritzako lurrak ureztatzeko | Iturripia ur-erabiltzaileen elkarte          | Soraluze  |
| 1349 | A-G-2011-4821            | 0,053                   | 0,053                      | 2371 Kukupe iturburua                 | Nekazaritza eta abeltzaintzarako (ureztatze-erabilera kanpo), herri-hornidurarako                                      | Kukupe ur-erabiltzaileen elkarte             | Soraluze  |
| 1350 | A-G-2011-4822            | 2,064                   | 2,064                      | 2594 Lezia iturburua                  | Nekazaritza eta abeltzaintzarako (ureztatze-erabilera kanpo), herri-hornidurarako eta nekazaritzako lurrak ureztatzeko | Lezia ur-erabiltzaileen elkarte              | Soraluze  |
| 1351 | A-G-2011-4823            | 0,017                   | 0,017                      | 2656 Mandariniko-Ura iturburua        | Nekazaritza eta abeltzaintzarako (ureztatze-erabilera kanpo), herri-hornidurarako                                      | José Manuel Elizburu Araquistain             | Soraluze  |
| 1352 | A-G-2011-4824            | 0,058                   | 0,058                      | 2539 Iturburua                        | Nekazaritza eta abeltzaintzarako (ureztatze-erabilera kanpo), herri-hornidurarako                                      | Javier Elizburu Garay                        | Soraluze  |
| 1353 | A-G-2011-4825            | 0,414                   | 0,414                      | 2506 Izkueta iturburua                | Nekazaritza eta abeltzaintzarako (ureztatze-erabilera kanpo), herri-hornidurarako eta nekazaritzako lurrak ureztatzeko | José Elizburu Gorrochategui                  | Soraluze  |
| 1354 | A-G-2011-4827            | 0,019                   | 0,019                      | 2330 Lazterretxe iturburua            | Nekazaritza eta abeltzaintzarako (ureztatze-erabilera kanpo), herri-hornidurarako                                      | Leoncio Gabilondo Oregui                     | Soraluze  |
| 1355 | A-G-2011-4828            | 0,014                   | 0,014                      | 2315 Iraolabeitiko Iturria iturburua  | Nekazaritza eta abeltzaintzarako (ureztatze-erabilera kanpo), herri-hornidurarako                                      | José María Iraolagoitia Murua                | Soraluze  |
| 1356 | A-G-2011-4829            | 0,15                    | 0,15                       | 2408 Gambel-Erreka iturburua          | Nekazaritza eta abeltzaintzarako (ureztatze-erabilera kanpo), herri-hornidurarako eta nekazaritzako lurrak ureztatzeko | Libe Lacuesta Gorosabel                      | Soraluze  |
| 1357 | A-G-2011-4830            | 0,017                   | 0,017                      | 2514 Itzio-Etxetxo iturburua          | Nekazaritza eta abeltzaintzarako (ureztatze-erabilera kanpo), herri-hornidurarako                                      | José Larrañaga Ormaetxea                     | Soraluze  |
| 1358 | A-G-2011-4831            | 0,019                   | 0,019                      | 2381 Arzolegi iturburua               | Nekazaritza eta abeltzaintzarako (ureztatze-erabilera kanpo), herri-hornidurarako                                      | Francisco Larreategui Alcibar                | Soraluze  |
| 1359 | A-G-2011-4832            | 0,017                   | 0,017                      | 2351 Intxaur Zabal iturburua          | Nekazaritza eta abeltzaintzarako (ureztatze-erabilera kanpo), herri-hornidurarako eta nekazaritzako lurrak ureztatzeko | Ángel Larreategui Gallastegui                | Soraluze  |

| ZK.  | ESPEDIENTE ERREFERENTZIA | GEHIENEZKO EMARIA (l/s) | BATEZ BESTEKO EMARIA (l/s) | HARGUNEA                               | ERABILERA   | TITULARRA  | UDALERRIA |
|------|--------------------------|-------------------------|----------------------------|--|---|--|-----------|
| 1360 | A-G-2011-4833            | 0,05                    | 0,05                       | 2369 Iturri Berri II iturburua         | Nekazaritza eta abeltzaintzarako (ureztatze-erabilera kanpo), herri-hornidurarako eta nekazaritzako lurak ureztatzeko | José María Larreategui Gallastegui               | Soraluze  |
| 1361 | A-G-2011-4835            | 0,16                    | 0,16                       | 2655 Ozuma iturburua                   | Nekazaritza eta abeltzaintzarako (ureztatze-erabilera kanpo), herri-hornidurarako eta nekazaritzako lurak ureztatzeko | Pedro Lascurain Lizarralde                       | Soraluze  |
| 1362 | A-G-2011-4836            | 0,017                   | 0,017                      | 2511 Etxeoztia iturburua               | Herri-hornidurarako   | José Ramón Lete Gabilondo                        | Soraluze  |
| 1363 | A-G-2011-4837            | 0,044                   | 0,044                      | 2331 Gaztaiñiko-Iturria iturburua      | Nekazaritza eta abeltzaintzarako (ureztatze-erabilera kanpo), herri-hornidurarako eta nekazaritzako lurak ureztatzeko | Pedro Lizarralde Bergara                         | Soraluze  |
| 1364 | A-G-2011-4838            | 0,041                   | 0,041                      | 2459 Anduki iturburua                  | Nekazaritza eta abeltzaintzarako (ureztatze-erabilera kanpo), herri-hornidurarako                                     | José Lizarralde Uribetxeberria                   | Soraluze  |
| 1365 | A-G-2011-4839            | 0,027                   | 0,027                      | 2620 Uzkarrate-Ko Errekatxoa iturburua | Nekazaritza eta abeltzaintzarako (ureztatze-erabilera kanpo), herri-hornidurarako eta nekazaritzako lurak ureztatzeko | Pablo Mendia Zubizarreta                         | Soraluze  |
| 1366 | A-G-2011-4840            | 0,113                   | 0,113                      | 2348 Illumpe iturburua                 | Nekazaritza eta abeltzaintzarako (ureztatze-erabilera kanpo), herri-hornidurarako eta nekazaritzako lurak ureztatzeko | Julio Mendicute Ceberio                          | Soraluze  |
| 1367 | A-G-2011-4841            | 0,02                    | 0,02                       | 2362 Iturritxo iturburua               | Nekazaritza eta abeltzaintzarako (ureztatze-erabilera kanpo), herri-hornidurarako                                     | Antonio Oregui Oregui                            | Soraluze  |
| 1368 | A-G-2011-4842            | 0,02                    | 0,02                       | 2358 Aitzpe iturburua                  | Nekazaritza eta abeltzaintzarako (ureztatze-erabilera kanpo), herri-hornidurarako                                     | Antonio Oregui Oregui                            | Soraluze  |
| 1369 | A-G-2011-4843            | 0,017                   | 0,017                      | 2563 Sorobarrena iturburua             | Nekazaritza eta abeltzaintzarako (ureztatze-erabilera kanpo), herri-hornidurarako                                     | Sorobarrena ur-erabiltzaileen elkarte            | Soraluze  |
| 1370 | A-G-2011-4844            | 0,009                   | 0,009                      | 2533 Sagasti iturburua                 | Herri-hornidurarako   | Juan Telleria Aizpiri                            | Soraluze  |
| 1371 | A-G-2011-4845            | 0,039                   | 0,039                      | 2364 Aiztondo I iturburua              | Nekazaritza eta abeltzaintzarako (ureztatze-erabilera kanpo), herri-hornidurarako                                     | José xurruka Aizpiri                             | Soraluze  |
| 1372 | A-G-2011-4846            | 0,039                   | 0,039                      | 2359 Aiztondo II iturburua             | Nekazaritza eta abeltzaintzarako (ureztatze-erabilera kanpo), herri-hornidurarako                                     | José Txurruka Aizpiri                            | Soraluze  |
| 1373 | A-G-2011-4847            | 0,016                   | 0,016                      | 2528 Imiña iturburua                   | Herri-hornidurarako eta nekazaritzako lurak ureztatzeko   | Jesús María Unamuno Eguren                       | Soraluze  |
| 1374 | A-G-2011-4848            | 0,017                   | 0,017                      | 2559 Etxetxo iturburua                 | Nekazaritza eta abeltzaintzarako (ureztatze-erabilera kanpo), herri-hornidurarako eta nekazaritzako lurak ureztatzeko | José Luís Unamuno Gorrochategui                  | Soraluze  |
| 1375 | A-G-2011-4849            | 0,037                   | 0,037                      | 2577 Martoko-Txikia iturburua          | Nekazaritza eta abeltzaintzarako (ureztatze-erabilera kanpo), herri-hornidurarako                                     | José María Urizar Murua                          | Soraluze  |
| 1376 | A-B-2011-2493            | 0,12                    | 0,12                       | 1666 Iturburua                         | Nekazaritza eta abeltzaintzarako (ureztatze-erabilera kanpo), herri-hornidurarako                                     | Bonifacio Zamacola Zubia eta beste batzuk        | Zaldibar  |
| 1377 | A-B-2011-2494            | 0,017                   | 0,017                      | 1594 Iturburua                         | Nekazaritza eta abeltzaintzarako (ureztatze-erabilera kanpo), herri-hornidurarako eta nekazaritzako lurak ureztatzeko | Miguel Javier Gorrichategui Ansola eta beste bat | Zaldibar  |

## II. ERANSKINA: B taldean sailkatutako ur-aprobetxamenduen zerrenda

| ZK. | ESPEDIENTE    | GAIA   | TITULARRA                             | HARGUNEA             | KOORDENATUAK<br>UTM (ETRS 89) |         | GUTXIENEO EMARI EKOLOGIKOAK<br>(l/s) |                         |                              |
|-----|---------------|--|---------------------------------------|----------------------|-------------------------------|---------|--------------------------------------|-------------------------|------------------------------|
|     |               |  |                                       |                      | X                             | Y       | UR<br>ASKOKO<br>AK<br>(*)            | TARTEKO<br>URAK<br>(**) | UR<br>GUTXIKO<br>AK<br>(***) |
| 1   | A-G-2011-0397 | Deba ibaiko 5000 l/s ur-aprobetxamendua, energia elektrikoaren ekoizteko. Sologoen Zentral Hidroelektrikoa. Bergara                      | Sologoen Zentral Hidroelektrikoa S.A. | Deba                 | 548579                        | 4778822 | 2000                                 | 1323                    | 800                          |
| 2   | A-G-2011-0560 | Araotz edo Arantzazu ibaiko 825 l/s ur-aprobetxamendua, energia-erabilerarako. Lamiategi Zentral Hidroelektrikoa. Oñati                  | Oñatiko Ur Jauziak, S.A.              | Araotz edo Arantzazu | 545714                        | 4763307 | 341                                  | 254                     | 107                          |
| 3   | A-G-2011-0412 | Araotz edo Arantzazu ibaiko 1000 l/s ur-aprobetxamendua, energia-erabilerarako. Olate Zentral Hidroelektrikoa (Olateko ur-jauzia). Oñati |                                       | Araotz edo Arantzazu | 545764                        | 4760702 | 279                                  | 209                     | 87                           |
| 4   | A-G-2011-0444 | Arantzazu ibaiko 907 l/s ur-aprobetxamendua, energia-erabilerarako. Olate Zentral Hidroelektrikoa (Zapatako ur-jauzia). Oñati            |                                       | Arantzazu            | 548034                        | 4759241 | 86                                   | 64                      | 27                           |
| 5   | A-G-2011-0656 | Saratxo edo Xaratxo ibaiko 295 l/s ur-aprobetxamendua, energia-erabilerarako. Olate Zentral Hidroelektrikoa (Saratxoko ur-jauzia). Oñati |                                       | Saratxo; Xaratxo     | 544084                        | 4760892 | 44                                   | 32,9                    | 13,8                         |

| ZK. | ESPEDIENTE    | GAIA  | TITULARRA                |
|-----|---------------|---|--------------------------|
| 6   | A-G-2011-0655 | Araotz mendiko Katilu-Iturri inguruan kokaturiko erreka batzuetako 161 l/s ur-aprobetxamendua, haien artean Arraskileta, Katilu-Iturri, Sustar-Gaisto eta Gorosola errekek, beste-erabilerarako. Olate Zentral Hidroelektrikoa (Arantzazuko ur-jauzia). Oñati | Oñatiko Ur Jauziak, S.A. |

(\*) Ur gutxiko modulua (uztaila, abuztua, iraila eta urria). Litro segunduko.

(\*\*) Tarteko ur kopuruaren modulua (maiatza, ekaina, azaroa eta abendua). Litro segunduko.

(\*\*\*) Ur askoko modulua (urtarrila, otsaila, martxo eta apirila). Litro segunduko.