

EMARI EKOLOGIKOEN ERREGIMENA EZARTZEKO HITZARTZE PROZESUA

UROLA UNITATE HIDROLOGIKOA

Kantauri Ekialdeko Demarkazio Hidrografikoa - EAEko Barne Arroen eremua -

2015eko ekaina

Uraren Euskal Agentzia / Agencia Vasca del Agua



Aurkibidea

1. Sarrera	1
2. Azterlan-esparruaren ezaugarriak: baliabide hidrikoak, ur-eskaerak eta emari ekologikoak.....	2
3. Emakida-informazioaren azterketaren emaitzak	7
4. Emakida-informazioa aztertzean aprobetxamenduak sailkatzeko irizpideak	12
5. Ezartze Planerako eta Kudeaketa Malgurako Proposamenak.....	15
6. Ondorioak.....	16
I. ERANSKINA: A taldean sailkatutako ur-aprobetxamenduen zerrenda.....	18
II. ERANSKINA: B taldean sailkatutako ur-aprobetxamenduen zerrenda.....	83

Irudien aurkibidea

1. irudia – Urola Unitate Hidrologikoa	2
2. irudia - Urola UHren emari ekologikoen kokalekuak, tarteka eta ur-masen arabera.....	6
3. irudia – B taldeko aprobetxamenduen ur-harguneen kokalekua.	8
4. irudia – A eta B taldeetan emandako bolumena	11
5. irudia – B taldeko kontsumo erabilerak.....	11
6. irudia- Urola unitate hidrologikoaren eremu babestuak.....	13
7. irudia- Bolumen metatua, itundutako emakiden kopuruaren arabera.....	14

Taulen aurkibidea

1. taula - Urola UHren ur-masetako eta tarteetako gutxieneko emari ekologikoak.....	5
2 . taula - Emakida-tituluetan txertatutako emari ekologikoak	10

Akronimoak

Sigla	Deskribapena
EEE	Emari Ekologikoen Erregimena
400/2013 ED	400/2013 ED, ekainaren 7koa, Kantauri Ekialdeko Demarkazio Hidrografikoaren Plan Hidrologikoa onartzen duena
PHE	Plangintza Hidrologikoari buruzko Erregelamendua
UH	Unitate Hidrologikoa
URA	Uraren Euskal Agentzia
KBE	Kontserbazio Bereziko Eremua

1. Sarrera

Honako dokumentu honek Kantauri Ekialdeko Demarkazio Hidrografikoaren EAEko Barneko Arroen eremuan Uraren Euskal Agentzia egiten ari den emari ekologikoen erregimenaren Hitzartze prozesurako Urola unitate hidrologikoaren (UH) esparruan egindako berariazko azterlana biltzen du.

Hitzartze prozesu horren helburua da indarrean dauden aprobetxamenduetan emari ekologikoa ezartzen laguntzea, *Kantauri Ekialdeko Demarkazio Hidrografikoaren Plan Hidrologikoa onartzen duen ekainaren 7ko 400/2013 Errege Dekretuaren* 15. artikuluko xedatutakoaren arabera, aurrerantzean 400/2013 ED.

Prozesu hori aurrera eramateko, hainbat urratsetako prozedura ezarri da eta, horrek, azterlan-esparru du unitate hidrologikoa (UH). Lehendabizi, aipatu Hitzartze prozesua helburu duten eta indarrean dauden emakidak identifikatuko dira, ondoren aztertu eta, azkenik, emari ekologikoen erregimenak eta horiek azterlan-esparru bakoitzeko Hitzartze prozesua amaitzean errespetatu beharreko preskripzioak ezarriko dira. Prozesu honen helburu diren aprobetxamenduek titulu bat dute indarrean, baina ez dute espresuki adierazten Plan Hidrologikoan ezarritako emari ekologikoen erregimena bete behar dutenik, eta, indarrean duten tituluaren arabera, ez dute eskubidea iraungitzeko, berritzeko edo oinarritzeko ezaugarriak aldatzeko espediente behar (Dibulgazio-dokumentuaren 3.6.1. atala).

Halaber, aprobetxamendu batzuen kasuan, ezartze-planari begira, alternatiba ezberdinak ere aurreikusi eta, hala badagokio, baita aipatu gutxieneko emari ekologikoen errespetua lortzeko beharrezkoak diren egokitzapenak egiteko gehieneko epea.

Azken batean, dokumentu honen helburua da Hitzartze prozesuarekin erlazionatutako aprobetxamenduen tituludunei aipatu prozesuaren, egindako azterlanen eta jasotako ondorioen berri ematea. Osagarri modura, kontuan hartu beharrekoa da [Dibulgazio-dokumentua](#), URAREN webgunean jendarte osoari eskuragarri ipini zaiona. Horrek biltzen ditu Hitzartze prozesua gidatuko dituen helburu eta ezaugarriak, eta xehe azaltzen ditu prozeduran zehar eman beharreko urratsak eta aurretiko azterlanak (*ikus Dibulgazio-dokumentuaren 3.6 atala*).

Dokumentua sei ataletan banatu da, eta bi eranskin ditu, honako eskema honi jarraiki. Sarrerako atalaren ondoren, **bigarren atalak** Plan Hidrologikoaren baitako unitate hidrologikoaren datu esanguratsuenetako batzuk laburbiltzen ditu (baliabide hidrikoak, ur-eskari nagusiak, ur-masa eta gutxieneko emari ekologikoak eta Urola UHren zatiak, baita horien kokapena erakusten duen mapa ere, besteak beste).

Jarraian, **hirugarren atalean**, emakida-informazioarekin egindako hainbat azterlanen laburpena jaso da, baita uraren erabilerei buruzko ondorioen laburpena ere (aprobetxamenduak A eta B taldeetan sailkatzea, emandako bolumena guztira, kontsumorako eta kontsumorako ez diren erabileretarako emandako bolumenak, erabileren arabera emandako bolumenak, etab.). Halaber, **laugarren atalean** txertatu dira aipatu azterlanetan kontuan hartu diren sailkapen-irizpideak.

Bosgarren atalean, berriz, une jakin batzuetan uraren erabilera muga dezaketen emariak ezartzean emari ekologikoak eta aprobetxamenduak bateragarri egiteko kontuan hartu beharreko hainbat proposamen eta alternatiba bildu dira.

Azkenik, **seigarren atalean**, Urola unitate hidrologikoa egindako azterlanaren ondorioak laburbildu dira. Eranskin modura txertatu dira Urola UHren esparruko aprobetxamenduak, Hitzartze prozesua A taldean egingo dutenak (I. eranskina) eta B taldean egingo dutenak (II. eranskina).

2. Azterlan-esparruaren ezaugarriak: baliabide hidrikoak, ur-eskaerak eta emari ekologikoak

1. irudian ikus daitekeen moduan, Urola unitate hidrologikoa barne hartzen ditu Urola ibaiaren arro osoa eta horren estuarioa, baita bere lehen mailako ibaiadarren arroak ere (Altzolaratz, Otaola, Ibaieder, Barrendiola, Urtatza, Sastarrain eta Larraondo). Halaber, Arantzazu, Arrasate, Getxo-Bergara, Arrola-Murumendi, Izarraitz, Zumaia-Irun, Tolosa eta Gatzume lurpeko ur-masak ere barne hartzen ditu.

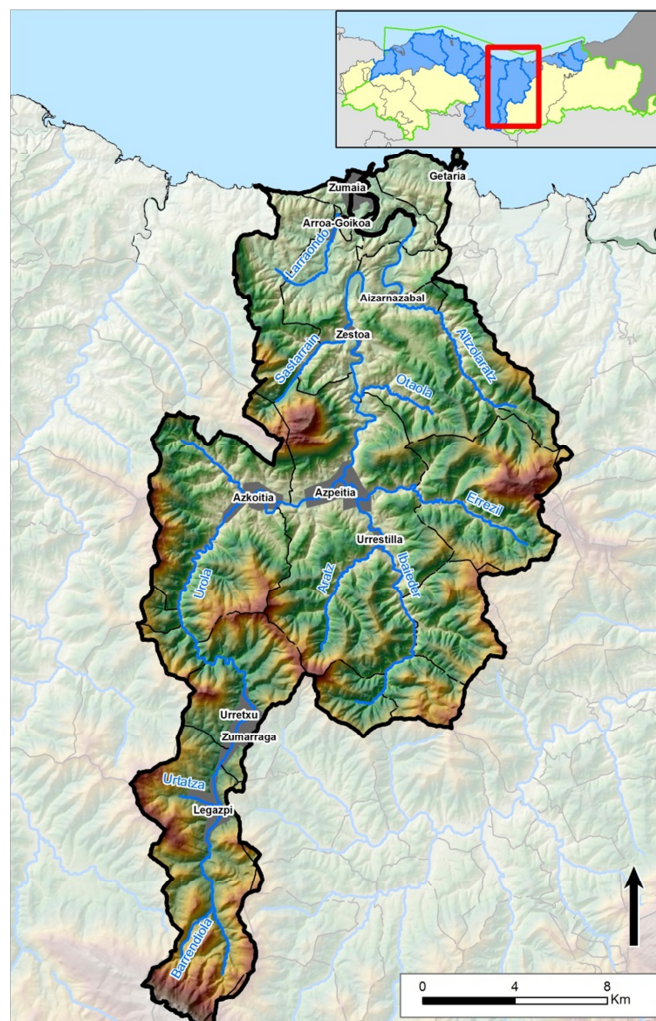

1. irudia – Urola Unitate Hidrologikoa

Unitatearen arro nagusia Urola ibaiarena da, guztizko azaleraren 349 km² -etatik 342 hartzen ditu.

Indarrean dagoen Plan Hidrologikoa osatzen ari zenean, eta orain Plan hori berrikusteko lanen baitan, baliabide hidrikoen eta hirigintza, industria edota nekazaritza alorretarako ur-eskarien arteko lotura aztertu da eta, horretarako, kudeaketa-ereduak erabili (AQUATOOL) eta hainbat aukeren bilakaeraren ikuspegiak txertatu ditugu. Horretarako, aurretik, ur-masa ezberdinetako ekarpen eta emariak kalkulatu ziren, eredu hidrologikoak aplikatuta (TETIS). Azterlan horiek URaren webgunean kontsulta daitezke.

Horrela, TETIS Prezipitazio-Ekarpen eredutik eratorritako erregimen naturaleko ekarpenak urteko 248 hm³ dira eta, ur-eskariak urteko 14 hm³ direla kalkulatu da. Eskarien artean, % 84 hirigintzarekin lotutako eskaerak eta sareari lotutakoak izan dira eta gainerako % 16a berezko harguneetatik hartutako industria-eskaerekin lotutakoa.

Halaber, Plan Hidrologikoan ezarri ziren errespetatu beharreko emari ekologikoen erregimenak, egoera hidrologikoa arruntan, baita deklaraturako lehortearen ondoriozko larrialdi-egoeran ere. Horrela, Dibulgazio-dokumentuaren 2.3 atalean deskribaturako metodologia aplikatuta egin ziren azterlan teknikoak, eta horien emaitzen arabera, emari ekologikoen erregimenak ezarri ziren. Emari horiek Plan Hidrologikoaren barnean txertatu ziren, ondoren izapidetu eta Errege Dekretu izaerarekin onartzeko (ekainaren 7ko 400/2013 ED).

PHan ezarritako gutxieneko emari ekologikoak hiru moduluri egiten diote erreferentzia:

- Ur gutxiko modulua (uztaila, abuztua, iraila eta urria)
- Tarteko ur kopuruaren modulua (maiatza, ekaina, azaroa eta abendua)
- Ur askoko modulua (urtarrila, otsaila, martxo eta apirila)

Aipatu Emari Ekologikoen Erregimenei dagokienez, Planaren berrikusketa-lanetan horiek hobetzeko azterlanak egiten ari dira. Hobetzeko azterlan horien ondoriozko emari ekologikoak aplikatzekoak izango dira ere Hitzartze prozesu honetan, Araudiaren 15. artikulua ezartzen duenaren arabera. Urola UHren kasuan, azterlanek Planak ezarritako balioak berretsi dituzte.

1. taulan, ibai edo tarteko uren kategoriako ur-masa eta zatientzako gutxieneko emari ekologikoak bildu dira (ohiko egoeran zein deklaraturako lehorteagatik larrialdi egoeran). Ibaiko zati eta masa horiek 2. irudian ikus daitezke. Halaber, informazio hori Uraren Euskal Agentziaren [webgunean](#) ere kontsulta daiteke, GIS aplikazioa erabilita. Berau, Hitzartze prozesu honen baitan garatu da, emakidadunei beren harguneei errespetatu beharreko emari ekologikoen erregimenei berri emateko.

MASA KODEA	KATEGORÍA	MASA IZENA / TARTEA	GUTXIENEO EMARI EKOLOGIKOA (m ³ /s)			GUTXIENEO EMARI EKOLOGIKOA LEHORTEETAN (m ³ /s)		
			UR ASKOK OAK	TARTEKO URAK	UR GUTXIK OAK	UR ASKOK OAK	TARTEKO URAK	UR GUTXIK OAK
ES111R034030	Ibaia	Altzolaratz-A. Altzolaratz 1	0,225	0,165	0,130	0,113	0,083	0,065
ES111R034030	Ibaia	Altzolaratz-A. Altzolaratz 2	0,175	0,127	0,101	0,088	0,064	0,051
ES111R030040	Ibaia	Embalse Barrendiola	0,022	0,014	0,008	0,022	0,014	0,008
ES111R031010	Ibaia	Embalse Ibaieder	0,133	0,084	0,056	0,067	0,042	0,028
ES111R031020	Ibaia	Ibaieder-A. Ibaieder 3	0,213	0,140	0,094	0,107	0,070	0,047
ES111R032020	Ibaia	Ibaieder-B. Errezil 2	0,160	0,115	0,071	0,080	0,058	0,036
ES111R032020	Ibaia	Ibaieder-B. Errezil 3	0,119	0,086	0,055	0,060	0,043	0,028
ES111R032020	Ibaia	Ibaieder-B. Errezil 4	0,078	0,055	0,037	0,039	0,028	0,019
ES111R032020	Ibaia	Ibaieder-B. Errezil 1	0,166	0,120	0,074	0,083	0,060	0,037
ES111R032020	Ibaia	Ibaieder-B. Ibaieder 2	0,360	0,239	0,164	0,180	0,120	0,082
ES111R032020	Ibaia	Ibaieder-B. Aratz 1	0,104	0,066	0,047	0,052	0,033	0,024
ES111R032020	Ibaia	Ibaieder-B. Aratz 2	0,021	0,014	0,010	0,011	0,007	0,005
ES111R032020	Ibaia	Ibaieder-B. Ibaieder 1	0,521	0,359	0,233	0,261	0,180	0,117
ES111R034040	Ibaia	Larraondo-A. Larraondo 1	0,118	0,084	0,061	0,059	0,042	0,031
ES111R034040	Ibaia	Larraondo-A. Larraondo 2	0,104	0,075	0,054	0,052	0,038	0,027
ES111R030010	Ibaia	Urola-A. Urola 12	0,156	0,101	0,062	0,078	0,051	0,031
ES111R030010	Ibaia	Urola-A. Barrendiola 1	0,026	0,017	0,010	0,013	0,009	0,005
ES111R030010	Ibaia	Urola-A. Urola 13	0,065	0,041	0,024	0,033	0,021	0,012
ES111R030020	Ibaia	Urola-B. Urola 9	0,358	0,233	0,148	0,179	0,117	0,074
ES111R030020	Ibaia	Urola-B. Urola 10	0,293	0,190	0,118	0,147	0,095	0,059
ES111R030020	Ibaia	Urola-B. Urola 11	0,246	0,159	0,098	0,123	0,080	0,049
ES111R030020	Ibaia	Urola-B. Urtatza 1	0,029	0,019	0,011	0,015	0,010	0,006
ES111R030020	Ibaia	Urola-B. Urtatza 2	0,021	0,014	0,008	0,011	0,007	0,004
ES111R030030	Ibaia	Urola-C. Urola 8	0,624	0,404	0,273	0,312	0,202	0,137
ES111R032010	Ibaia	Urola-D. Urola 5	1,507	0,998	0,692	0,754	0,499	0,346

MASA KODEA	KATEGORÍA	MASA IZENA / TARTEA	GUTXIENEO EMARI EKOLOGIKOA (m ³ /s)			GUTXIENEO EMARI EKOLOGIKOA LEHORTEETAN (m ³ /s)		
			UR ASKOK OAK	TARTEK O URAK	UR GUTXIK OAK	UR ASKOK OAK	TARTEK O URAK	UR GUTXIK OAK
ES111R032010	Ibaia	Urola-D. Urola 6	0,805	0,526	0,359	0,403	0,263	0,180
ES111R032010	Ibaia	Urola-D. Urola 7	0,769	0,501	0,342	0,385	0,251	0,171
ES111R032010	Ibaia	Urola-D. Katuin 1	0,085	0,058	0,039	0,043	0,029	0,020
ES111R034010	Ibaia	Urola-E. Sastarrain 2	0,056	0,038	0,027	0,056	0,038	0,027
ES111R034010	Ibaia	Urola-E. Sastarrain 1	0,087	0,060	0,042	0,044	0,030	0,021
ES111R034010	Ibaia	Urola-E. Urola 3	1,820	1,227	0,857	0,910	0,614	0,429
ES111R034010	Ibaia	Urola-E. Otaola 1	0,072	0,052	0,041	0,036	0,026	0,021
ES111R034010	Ibaia	Urola-E. Urola 4	1,556	1,036	0,720	0,778	0,518	0,360
ES111R034020	Ibaia	Urola-F. Urola 1	2,150	1,470	1,033	2,150	1,470	1,033
ES111R034020	Ibaia	Urola-F. Urola 2	2,107	1,437	1,008	1,054	0,719	0,504
ES111T034010	Transizio-urak	Urola Oligohalino	2,190	1,497	1,052	2,190	1,497	1,052
-	Ibaia	- Ibaieder 4	0,059	0,036	0,023	0,030	0,018	0,012
-	Ibaia	- Ibaieder 5	0,018	0,011	0,007	0,009	0,006	0,004
-	Ibaia	- Katuin 2	0,052	0,035	0,023	0,026	0,018	0,012
-	Ibaia	- Barrendiola 2	0,015	0,010	0,005	0,015	0,010	0,005

1. taula - Urola UHren ur-masetako eta tarteetako gutxieneko emari ekologikoak

Azkenik, *Natura 2000 Sarearen* baitan dagoen ibai-sarearen kasuan (masa tarteak: Barrendiolako urtegia; Sastarrain 2; Urola 1; Urola Oligohalino eta Barrendiola 2), Plangintza Hidrologikoaren Erregelamenduaren 18.4 artikuluari jarraituz, deklaraturako lehorteagatik larrialdi egoeran ez da aplikagarri emari ekologiko baxuagoko aukera.

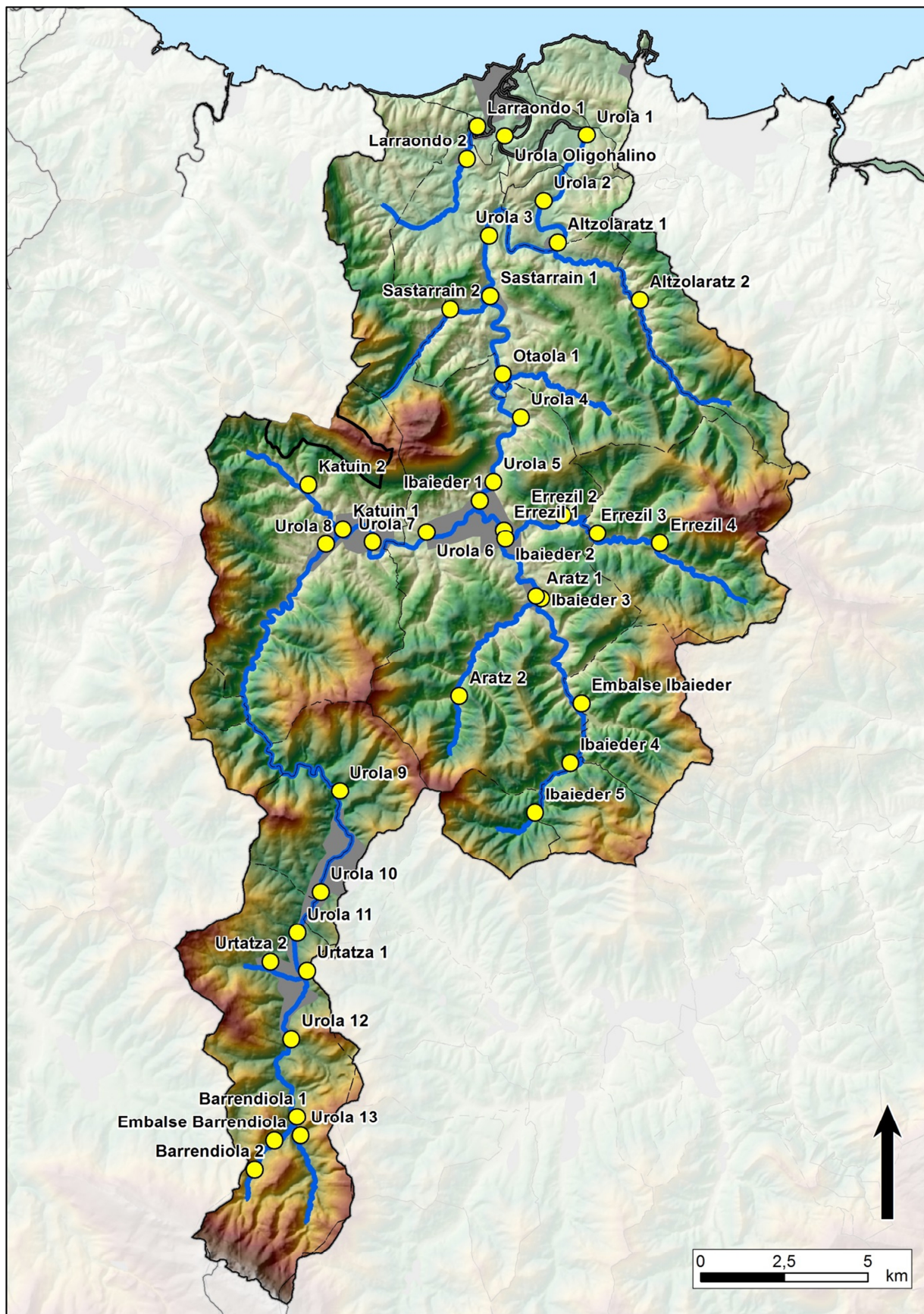

2. irudia - Urola UHren emari ekologikoen kokalekuak, tarteka eta ur-masen arabera

3. Emakida-informazioaren azterketaren emaitzak

3.1. Sarrera

Dokumentu honekin batera aurkezten den Dibulgazio-dokumentuaren 3.6 atalean adierazten den moduan, Hitzartze prozesua urrats batzuen baitan garatuko da. Lehenengo urratsak parte-hartze publikora igorri aurretik dokumentazioa osatzeko hainbat azterlan egitea izango dira.

Hartara, emakida-informazioa bildu ostean, Hitzartze prozesuaren 1196 aprobetxamenduxede identifikatu dira guztira azterlan-esparruan. Identifikatutako aprobetxamenduek titulu bat dute indarrean, baina ez dute espresuki adierazten Plan Hidrologikoan ezarritako emari ekologikoen erregimena bete behar dutenik, eta, hasiera batean, eskuragarri dagoen informazioaren arabera, ez dute ezaugarriak aldatzeko edo iraungitzeko espediente behar (Dibulgazio-dokumentuaren 3.6.1. atala).

Jarraian, aprobetxamendu horietan hainbat azterlan egin dira eta, horretarako, kontuan hartu dira Plan Hidrologikoaren informazioa eta Hitzartze prozesuaren helburu eta ardatzak (Dibulgazio-dokumentuaren 3.6.2 eta 3.6.3 atalak), baita dokumentu honen 4. atalean aipatutako sailkatzeko irizpideak ere.

Azterlan horien helburua izan da Urola UHren esparruan gaur egun egiten diren erabilerei buruzko informazioa eskuratzea eta aprobetxamenduen hasierako sailkapen bat egitea, horietan emari ekologikoen erregimenak izango lituzkeen eraginen arabera eta ur-masen eta babestutako guneen ingurumen-helburuak betetzean izan dezaketen eraginaren arabera.

Horrela, itunerako aprobetxamenduak bi taldetan sailkatu dira. **A taldeko** aprobetxamenduak garrantzi txikikoak edo emari ekologikoak eraginkortasunez ezartzeko arazo handirik emango ez luketenak dira. Hala ere, kasu batzuetan, beharrezko gailuak jarriko dira, harguneetatik behera emariak errespetatzeko. Aldiz, **B taldeko** aprobetxamenduak, emari ekologikoak ezartzeak, kasu batzuetan, uraren erabileran eragin esanguratsuak izan ditzakeenak dira eta, beraz, ingurumen-helburuak betetzean eragin handiena eragin dezaketenak izango dira.

Jarraian bildu dira A eta B taldeetako aprobetxamenduen aurretiazko sailkapenaren emaitzak, baita ituna gauzatzeko azterlan-esparruan uraren egungo erabilerari dagozkion ondorioak ere.

3.2. Ur-aprobetxamenduen sailkapena (A eta B taldeak)

Aurreko atalean adierazitakoari jarraiki, ituna gauzatzeko 1196 aprobetxamenduen % 99 (1189 aprobetxamendu) A taldean txertatu dira, eta gainerako % 1a (7) B taldean. Hor egiteko, dokumentu honetako 4. atalean xehe azaldutako irizpideak aplikatuta egin da.

I eta II. eranskinetan bildu dira bi taldeei dagozkien ur-aprobetxamenduak eta 3. irudian B taldeko aprobetxamenduen harguneen kokapena, horien erabilera zehaztuz.

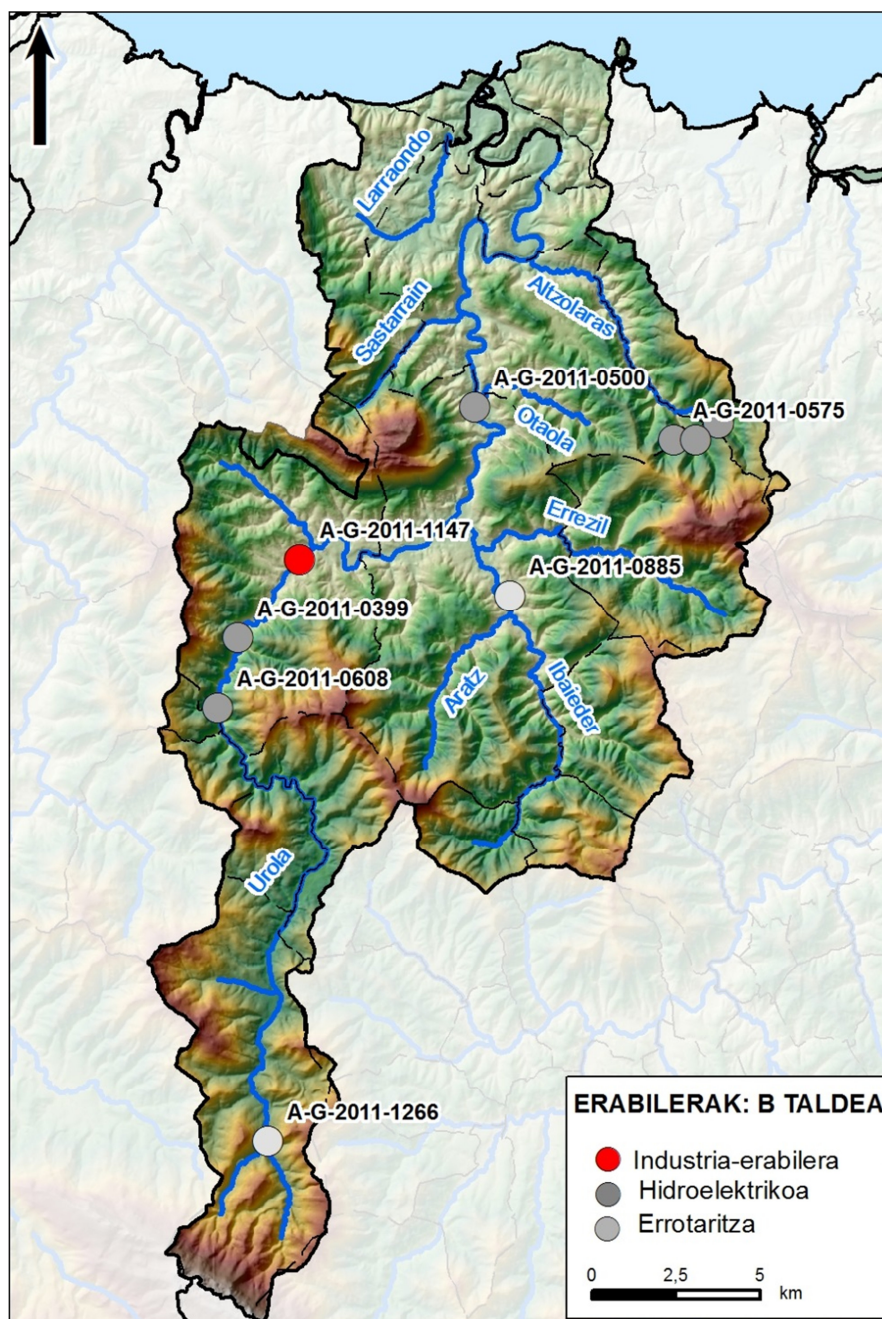

3. irudia – B taldeko aprobetxamenduen ur-harguneen kokalekua.

3.3. Uraren erabilereen ezaugarriak

Uraren erabilere dagokienez, atal honetan laburbildu dira datu esanguratsuenak (ezarritako emari ekologikoak, emandako bolumenak, kontsumo-erabilerak eta kontsumorako ez direnak, uraren helmuga, etab.). Zehazki deskribatu dira aprobetxamendu esanguratsuenak, B taldean txertatu direnak.

Emakida-tituluan ezarritako emari ekologikoa

A eta B taldeetan txertatutako 1196 aprobetxamenduetatik, % 1ak (16 aprobetxamenduek) baino ez zituzten ezarrita berariazko emari ekologikoak emakida-tituluan eta aprobetxamendu batek zuen ingurumen-emarien errespetuari buruzko aurreikuspen orokorrak. Aprobetxamendu horiek taula honetan bildutakoak dira, letra lodian markatutakoak B taldekoak izanik.

ESPEDIENTEA	GAIA	TITULARRA	EMARI EKOLOGIKOA (EMAKIDA-TITULUA) (l/s)			GUTXIENEO EMARI EKOLOGIKOA (PHaren arabera) (l/s)			
			UR ASKOK OAK	TARTEK O URAK	UR GUTXIK OAK	UR ASKOK OAK	TARTE KO URAK	UR GUTXIK OAK	
A-G-2011-0127	Aizarnazabal udalerriko (Gipuzkoa) Urola ibaiko 5,6 l/s ur-aprobetxamendua (egunean 6 orduz), industria-erabilerarako.	Obe Hettich, S.L. taldean	2790	1570	1070	2097	1430	1003	
A-G-2011-0146	Urretxu udalerriko (Gipuzkoa) Deskarga errekastoko 0,016 l/s ur-aprobetxamendua, Deskargako mendateko instalazioan saneamendu-erabilerarako.	Asfaltos Urretxu S.A.	5	5	2	6,6	4,3	2,7	
A-G-2011-0174	Urretxu udalerriko (Gipuzkoa) Larregi ibaiko 0,45 l/s ur-aprobetxamendua, industria-erabilerarako.	Ofitas de Urretxu, S.L.	3,71	1,83	1,27	2,7	1,8	1,2	
A-G-2011-0214	Azkoiti udalerriko (Gipuzkoa) Labekoa auzoan dagoen izenik gabeko errekastoko 1,25 l/s ur-aprobetxamendua, ureztatze-erabilerarako.	Olabarria Corchero Ikur eta beste ondasun-erkidego batzuk	Inola ere ezingo da ibilgua lehortu emari erauzketagatik			2	8,8	5,9	3,9
A-G-2011-0381	Azkoiti udalerriko (Gipuzkoa) Iparragirre errekastoko 3,4 l/s ur-aprobetxamendua, suteak itzaltzeko eta kaleak garbitzeko.	Azkoitiko Udala	9,5	6,5	4	7	4,6	3,1	
A-G-2011-0456	Azpeiti udalerriko (Gipuzkoa) Errezil ibaiko 80 l/s ur-aprobetxamendua, industriako hozte-sistemaren hornidurararako.	Corrugados Azpeitia, S.L.	250	130	70	147	106	66	
A-G-2011-0575	Zestoa udalerriko (Gipuzkoa) Soberrri, Altzolaratz eta Granada errekastoko 345 l/s ur-aprobetxamendua, energia elektrikoa ekoizteko. Erdoizta Zentrala.	Vicente Ormaechea Múgica eta Fermín Laburu Telleria	6 (Soberrri errekastoa)			11	8	6	
			20 (Granada-erreaka)			38	27	22	
			11 (Altzolaratz errekastoa)			31	22	18	
A-G-2011-0608	Azkoiti udalerriko (Gipuzkoa) Urola ibaiko 900 l/s ur-aprobetxamendua, energia elektrikoa ekoizteko. Aizpurutxuko Zentrala.	Electra Berrizaun, S.L.	280	280	280	476	309	204	

ESPEDIENTEA	GAIA	TITULARRA	EMARI EKOLOGIKOA (EMAKIDA-TITULUA) (l/s)			GUTXIENEO EMARI EKOLOGIKOA (PHaren arabera) (l/s)		
			UR ASKOK OAK	TARTEKO URAK	UR GUTXIK OAK	UR ASKOK OAK	TARTEKO URAK	UR GUTXIK OAK
A-G-2011-0885	Azpeiti udalerriko (Gipuzkoa) Ibaiederra ibaiko 500 l/s ur-aprobetxamendua, errotaritzarako. Toberabilla errota.	Miguel Lapeira Eizaguirre	150	150	150	330	216	148
A-G-2011-1148	Azkoiti udalerriko (Gipuzkoa) Uzaola edo Uzola erreka 9 l/s ur-aprobetxamendua, industria-erabilerarako.	Sidenor Industrial, S.L.	8	5	3	6,3	4,1	2,8
A-G-2011-1169	Azkoiti udalerriko (Gipuzkoa) Errezola, Rezola edo Mendizabal erreka 7 l/s ur-aprobetxamendua, herri-hornidurarako.	Azkoitiko Udala	11	8	5	8,5	5,5	3,7
A-G-2011-1243	Aizarnazabal udalerriko (Gipuzkoa) Urola ibaiko 12,5 l/s ur-aprobetxamendua, industria-erabilerarako (hozte sistema).	Zubialde, S.A.	4570	2337	1174	2106	1436	1007
A-G-2011-1688	Urretxu udalerriko (Gipuzkoa) Deskarga erreka 0,86 l/s ur-aprobetxamendua, industria eta higiene-erabilerarako.	José Ignacio Aspiunza Martínez	20	20	12	24	15	9,6
A-G-2011-1794	Azkoiti udalerriko (Gipuzkoa) Txalon erreka 0,016 l/s ur-aprobetxamendua, abeltzaintza-erabilerarako.	Esteban Larrañaga Aranguren	4	4	4	20	13	9
A-G-2011-1860	Azpeiti udalerriko (Gipuzkoa) Ormaetxe erreka 1 l/s ur-aprobetxamendua, abeltzaintza-erabilerarako eta 0,43 Hako ureztatze-erabilerarako (Izarraitz auzoko Ormaetxe baserriko berotegietarako).	Francisco Goenaga Alberdi	0,75	0,75	0,75	3,8	2,5	1,7
A-G-2011-1861	Azpeiti udalerriko (Gipuzkoa) Urola ibaiko 1,5 l/s ur-aprobetxamendua, 1,3 Hako ureztatze-erabilerarako (barazkien laborantzarako). (Odría auzoa)	Anastasia Sarasua Uranga	450	450	450	1502	995	690
A-G-2011-2075	Azpeiti udalerriko (Gipuzkoa) Sistiaga edo Salmayeta erreka 3,5 l/s ur-aprobetxamendua (astean bitan, egunean 4 orduz), Igara-berri errotaren aisialdi eta heziketa erabilerarako.	Azpeitiko Udala	Gorde beharreko gutxieneko ingurumen-emia une oro errekaetan dagoenaren edo erabilgarri denaren herena izango da.			30	20	14

2 . taula - Emakida-tituluetan txertatutako emari ekologikoak (letra lodiz daude B taldean txertatutako aprobetxamenduak)

Emandako bolumena

Emandako bolumena emakida-tituluko funtsezko elementuetako bat da. Halaber, funtsezko datua da aprobetxamenduek ingurumen-helburuak betetzean duten eragina edo emari ekologikoen erregimena ezartzeak uraren erabileren gainean izango dituen ondorioak aztertzerakoan.

A eta B taldeetako 1196 aprobetxamenduetan emandako ur-bolumena urteko 149,48 hm³ da. Guztizko horretatik, % 89 B taldeko 7 aprobetxamenduetarako da eta % 11 (urteko 15,71 hm³) A taldeko 1189 aprobetxamenduen artean banatuko litzateke (4. irudia).

EMANDAKO BOLUMEN GUZTIZKOA

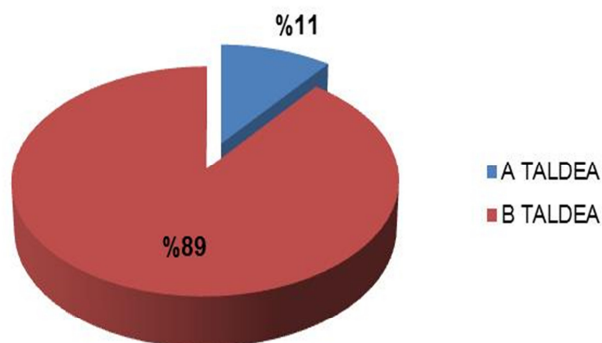

4. irudia – A eta B taldeetan emandako bolumena

Kontsumo-erabilerak eta kontsumorakoak ez direnak. Uraren erabilerak.

4. irudian ikusten den moduan, Prozesuan sartutako aprobetxamenduetan, emandako baliabidearen % 89 B taldeko aprobetxamenduei dagokie. Halaber, B taldekoei emandako guztizkotik, % 95 kontsumorako ez diren erabileretarako litzateke; zehazki, lau aprobetxamendu erabilera hidroelektrikorako eta bi errotaritzarako, eta gainerako % 5a kontsumo-erabilerarako, konkretuki, industria-erabilerarako (5. irudia).

3. irudian B taldera gehitutako aprobetxamenduen bilketarako kokapena adierazi da, baita erabilera nagusiak ere.

B TALDEKO ERABILERA

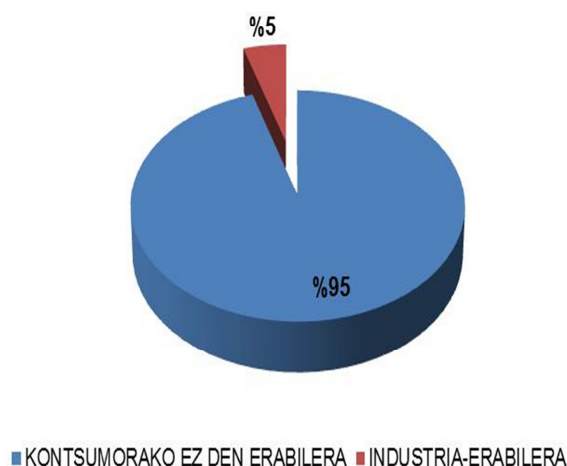

5. irudia – B taldeko kontsumo erabilerak

4. Emakida-informazioa aztertzean aprobetxamenduak sailkatzeko irizpideak

Atal honetan biltzen dira aprobetxamenduak sailkatzeko irizpideak, horietan emari ekologikoaren erregimena ezartzeak izango lituzkeen eraginen arabera eta ur-masen eta babestutako guneen ingurumen-helburuak betetzean izan dezaketen eraginaren arabera.

Aprobetxamenduak aztertzeo jarraian aipatzen diren berariazko irizpideak erabili dira, eta Dibulgazio-dokumentuaren 3.6.2 eta 3.6.3 ataletan aipatutako irizpide orokorrak. Azterlan horren ondorio izan da emakidak A eta B taldeetan sailkatzea (3.2 atala eta I eta II. atala).

3.1 atalean adierazten den moduan, A taldeko aprobetxamenduak, hasiera batean, emari ekologikoen erregimenarekin bateragarriak dira, hau da, ez da aurreikusten emari horiek eraginkortasunez ezartzeko arazorik gertatuko denik. Aldiz, B taldeko aprobetxamenduek emari ekologikoen erregimena ezartzeko arazorik izan dezakete, uraren erabileretan gerta daitezkeen muga garrantzitsuengatik, bilketa edo erregulaziorako azpiegitura egokitzeko ager daitezkeen zailtasunengatik, etab. Bestalde, ur-masa eta babestutako guneen ingurumen-helburuak betetzean eragin gehien izan dezaketenak dira azken horiek (B taldeko aprobetxamenduak).

Urola UHren esparruan erabilitako berariazko irizpideak honako hauek dira:

Lehenengo irizpidea: *Ramsar Hitzarmenaren arabera, Natura 2000 Sarean* edo Nazioarteko garrantziko hezeguneen zerrendan dauden kokapen edo atxikipen-guneak.

Urola UH esparruak *Natura 2000 Sarean* eta Plan Hidrologikoaren Eremu Babestuen Erregistroan sartuta dauden hainbat gune jasotzen ditu. Hain zuzen ere, Kontserbatzeko Eremu Bereziak izendatutakoak: Urola Itsasadarra (ES2120004); Pagoeta (ES2120006); Izarraitz (ES2120003) eta Hernio-Gazume (ES2120008); bai eta Aizkorri-Aratz (ES2120002) Batasunaren Garrantziko Lekua ere.

Bigarren irizpidea: Eremu Babestuen Erregistroko beste gune batzuetako aprobetxamenduen kokapen edo eragina: hezeguneak, ibai-erreserba naturalak eta natura- edo ingurumen-intereseko zatiak eta espezie mehatxatuen interes bereziko eremuak bezalako beste batzuk, e.a.

Urola UHan Urolaren Itsasadarra (Zumaia) (A1G2) hezegunea dago, Hezeguneen Estatuko Inbentarioaren barne dagoena. Horrez gain, Altzolaratz ibai-erreserba naturala dago eta 4 ibai-tarte ingurumen intereseko edo interes naturalekoak, hots, Urola 13, Aratz 2, Sastarrain 2 eta Altzolaratz 1. Azkenik, espezie mehatxatuen interes bereziko eremuei dagokienez aipatzekoa dugu bisoi europearra, Larraondo 1 eta 2, Altzolaratz 1 eta 2, Errezil 2, Ibaieder 1, 2 eta 3 eta Urola 12 tarteetan.

6. irudian bildu dira Urola UHko eremu babestuak.

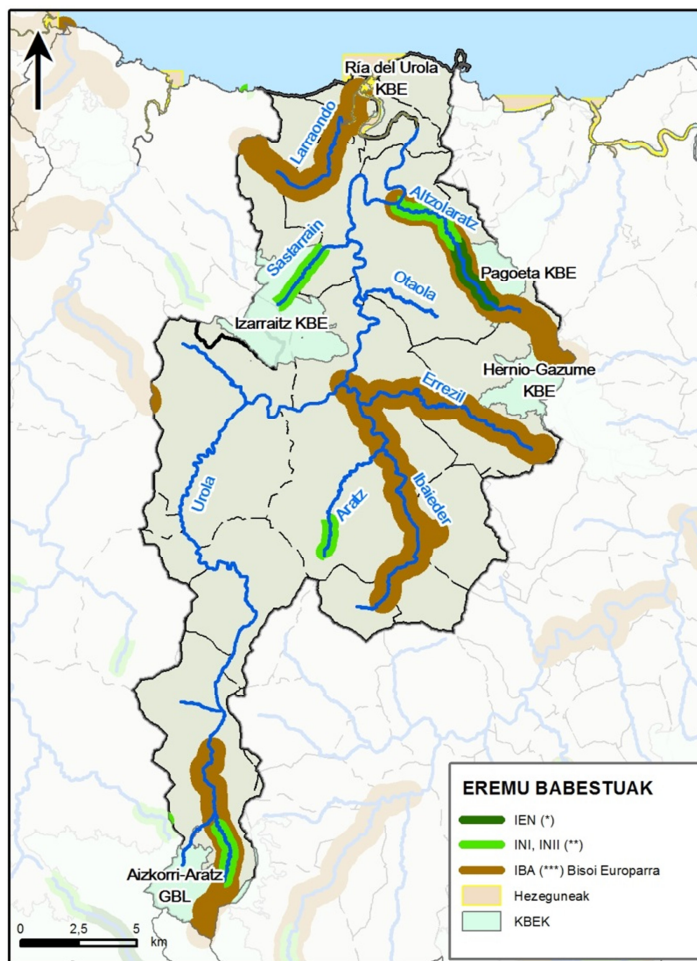

6. irudia- Urola unitate hidrologikoaren eremu babestuak. (*) IEN, Ibai-erreserba naturala ; (**)INI Interes naturaleko ibai-tarteak; INII Ingurumeneko natur interesa duten ibai-tarteak; (***)IBE Interes bereziko eremuak

Hirugarren irizpidea: Urteko bolumenak eta emakida-tituluetan emandako emariak.

Hirugarren irizpide hau erabakigarria da emaria prozesu ekologikoen faktore antolatzaileetako den unetik, eta, beraz, emarien erregimenean aldaketak egiteak ekosistemaren egoeran eta kontserbazioan eragin handia izan dezake. Halaber, funtsezko datua da, ingurumen-helburuak betetzean aprobetxamenduek duten eraginaz gain, uraren erabileren gainean emari ekologikoen erregimena ezartzeak izan ditzakeen eraginak aztertzeke ere.

Hirugarren atalean aipatu den moduan, emakida-informazioa bildu eta hautatutakoan, itunerako 1196 aprobetxamendu identifikatu dira. Aprobetxamendu horietan emandako ur-bolumena, guztira, urteko 149,48 hm³ da, eta horren % 86 kontsumorako ez diren erabileretarako da.

Irizpide hori aplikatzeko, azterketa bat egin da eta, horri esker, kalkulu globala eginda, emandako guztizko bolumena kontuan hartuta, arroaren punturik baxuenean emari ekologikoaren balioaren (ur gutxiko modulua) % 10 gainditzen ez duen garrantzi gutxiko aprobetxamenduak identifikatu ahal izan dira. Hau da, aprobetxamendu horietatik hartuko litzatekeen ur kantitatea hain da txikia, ez litzatekeela 105,2 l/s-ra, aipatu % 10 kopuruaren baliora, iritsiko (urteko 3,32 hm³). Horretarako, aurrez, emari txikienetik handienera ordenatu dira aprobetxamenduak.

Egindako azterketatik 1168 aprobetxamendu lortu dira. Aprobetxamendu horiek, behin-behinekoz, A taldearen barnean txertatu dira, "eragin" bateratua, emandako ur-bolumenaren arabera, garrantzi txikikoa baita. Gainerako 25 aprobetxamenduak, B taldera txertatuko lirateke, emari eta bolumena, hasiera batean, esanguratsua litzatekeelako.

Honako irudi honek hirugarren irizpide hori abiapuntu hartuta egindako azterketaren emaitzak biltzen ditu. Horrela, 1196 aprobetxamenduetatik, 25ek urteko 146,06 hm³ bolumena dute eta, guztira, urteko 146,06 hm³-ko bolumena osatzen dute. Gainerakoek, 1168 aprobetxamenduek alegia, urtean 3,29 hm³ emandako guztizko bolumena lukete, arroaren punturik baxuenean ur gutxiko moduluan emari ekologikoaren aipatu % 10 kopurutik oso hurbil.

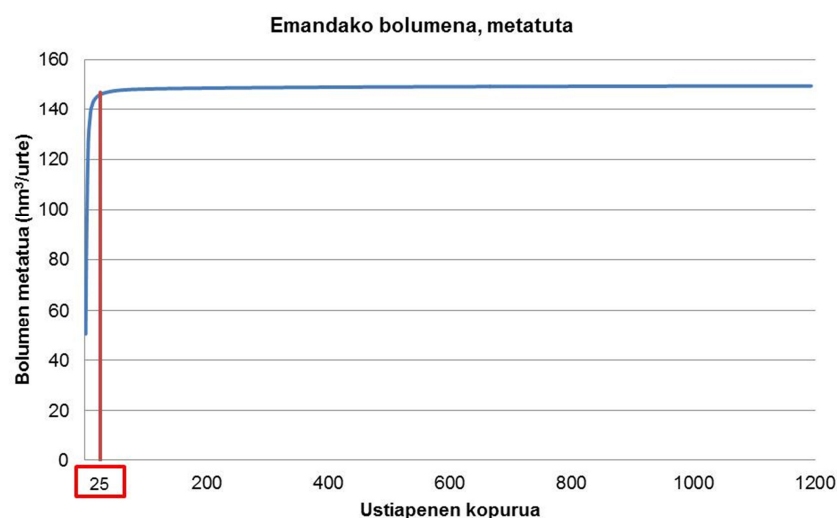

7. irudia- Bolumen metatua, itundutako emakiden kopuruaren arabera

Laugarren irizpidea: Ur-masen egoera ekologikoa eta ingurumen-helburuak.

Irizpide honen arabera, egoera onean dauden ur-masak lehenetsiko dira degradazioa ekidite aldera. Urola UHren esparruan, ur-masa guztiek dute egoera ekologiko "ona" eta "neurritzkoa", Urola 1, Urola 2 eta Urola 8 ur-masak izan ezik, horiek "eskasa" baitute.

Beste batzuk: Kasu zehatz batzuetan, salbuespenez bada ere, baliabide-eskaera ereduak erabili dira, hargune zehatz batek ezarritako emari ekologikoen erregimenean eraginik duen baloratzeko.

Azkenik, aurreko irizpideez gain, kontuan hartu beharreko faktoreen artean aintzat hartu dira, besteak beste: kontsumo-erabilerrako diren ala ez, ura zein erabilera motatarako bideratuko den (herri-, etxe-, industria-, energia-, nekazaritza- eta abeltzaintza-hornidurarako, etab.) eta, instalazio hidroelektriko eta erroten kasuan, gerta daitekeen ekoizpenaren murrizpena.

Hortaz, aurreko irizpideak kontuan hartuta Hitzartze prozesurako aprobetxamenduak aztertu ostean, 1189 aprobetxamendu txertatu dira A taldean (I. eranskina) eta 7 aprobetxamendu B taldean (II. eranskina).

5. Ezartze Planerako eta Kudeaketa Malgurako Proposamenak

Dibulgazio-dokumentuaren 3.4 atalak biltzen duen moduan, emari ekologikoen erregimena errespetatzeak uraren erabilera nabarmen mugatzea edo ingurumen-helburuak betetzean eragin handiagoa izan dezaketela aurreikusten den aprobetxamenduen kasuan, beharrezkoa da aurretik zeuden uren eskubideak eta emari ekologikoak bateragarri izaten lagunduko duten alternatibak garatzea. Aprobetxamendu horiek, orokorki, B taldean sailkatu dira eta II. eranskinean bildu dira.

Bateragarri egiteko proposamenak aurreratu baino lehen (horietako batzuk adibide modura txertatu dira 3.4 atalean) gogorazi beharko litzateke Hitzartze prozesua garatzeko kontuan hartu behar dela, uraren erabilerez gain, baita emakida-erregimena eta jardunbide egokiak ere; elementu horiek gidatu beharko dute alternatiba ezberdinen azterketa, bateragarritasuna lortzeko, batez ere, arazo konplexuenen kasuan.

Urola UHren esparruan, B taldeko aprobetxamenduekin zerikusia duten arazoek, batik bat, lotura dute kontsumorako ez diren aprobetxamenduekin, hau da, lau zentral hidroelektriko eta bi errotaritzak erabilerarekin eta horrez gain, industria-erabilerarekin.

Jarraian bildu dira Ezartze Planean kontuan hartu beharreko proposamen eta alternatibak, aurrez aipatutako B taldeko aprobetxamenduei dagokienez.

A) Erabilera hidroelektriko edo errotaritzarako aprobetxamenduak

Kontsumorako ez diren erabileren kasuan, zenbait proposamen malguagoak eskeiniz, aprobetxamenduak egokitzea proposatzen da. Proposamen horien artean aipatu behar da, emandako bolumenak egokitzea egungo aprobetxamenduen ezaugarrietara, eta, bestela, ibaiaren erregimen hidrologikora.

Zentral hidroelektrikoen kasuan berriazko azterketa egingo da, bertako produktibitatean emari ekologikoak ezartzeak izango luken eragina aztertze aldera.

B) Industria-erabilerarako aprobetxamendua

Industria-erabilerarako kasuan, eskura dagoen informazioa kontuan izanik, aurretik emandako bolumenak egungo aprobetxamenduen ezaugarrietara egokitzea proposatzen da.

Aurreko proposamenak kontuan hartuko dira parte-hartze aktiboan, hau da, Dibulgazio-dokumentuaren arabera (3.6.7 atala) B taldeko aprobetxamendu batzuetako titularrekin egingo diren bileren bidez garatu beharko dena, ahal den heinean, aipatu emakidetan emari ekologikoen erregimena ezartzen lagunduko duten adostasunak lortzeko.

Alternatiba horiez gain, Hitzartze prozesu honetan zehar, emari ekologikoen erregimenarekin bateragarri egin nahi diren aprobetxamendu edo aprobetxamendu-taldeen berriazko arazoei egokitutako beste alternatiba batzuk ere sor daitezke, esku hartzen duten aldeentzat ahalik eta egokienak izanik.

6. Ondorioak

Urola HUren esparruko Hitzartze prozesuaren emakida-informazioa aztertzean, kontuan hartu dira uraren egungo erabilerak, emakida-erregimena eta jardunbide egokiak. Halaber, uraren aurreko eskubideen eta emari ekologikoen erregimenak bateragarri egiteko, azterketa-esparruaren eta emandako ur-aprobetxamenduen ezaugarriak aztertu dira, baita Plan Hidrologikoaren informazioa ere (baliabideak, eskariak, emari ekologikoak, etab.) eta, identifikatutako arazo ezberdinen arabera, proposamen ezberdinak luzatu dira, ur-aprobetxamendu eta emari ekologikoak bateragarri izatea lortzeko.

Laburbilduz, indarrean dauden emakidei 400/2013 Errege Dekretuaren 15. artikulua betez emari ekologikoen erregimena ezartzeko garatzen ari den Hitzartze prozesuaren emaitza modura, ur-aprobetxamenduek kontuan hartu beharreko emari ekologikoen erregimenak eta preskripzioak honako hauek izango dira:

6.1. A taldearen baitako ur-aprobetxamenduak

- a) Hargunearen edo harguneen azpiko uretan dagoen puntuan aprobetxamenduek errespetatu beharreko emari ekologikoak 400/2013 Errege Dekretuaren 8.1 eranskinean jasotakoetan aplikatu beharrekoa izango dira. Eranskin horretan bildu dira aintzat hartutako azaleko ur edo ur-masaren ibaian beheko muturrari dagozkion gutxieneko emari ekologikoak (ikus dokumentu honen 1. taula eta 2. irudia).
- b) 8.1 eranskinean agertzen diren puntuekin bat ez datozen kasuetarako, harguneetan bermatu beharreko emari ekologikoen ezarpena aipatu Errege Dekretuaren 13. artikuluan ezarritako arauak jarraiki egingo da. Artikulu horretan 4 kasu bildu dira, emari ekologikoak zehaztuta dauden puntuei dagokienez harguneen kokapenaren arabera (13.4 artikuluen a), b) eta c) kasuak) edo azaleko urak zati batean edo osorik lurrazalean sartu daitezkeen iturburu eta guneen arabera.
- c) Aurreko hori aplikatzeko, A taldeko aprobetxamenduen tituludunei dagozkien harguneetan errespetatu behar dituzten emari ekologikoen erregimenaren berri emateko, URAREN [webgunean](#) eta Hitzartze prozesu honetan zehar, aplikazio informatiko bat jarri da abian. Horri esker, GIS bisorearen bidez, modulu ezberdinetarako (ur gutxi, tarteko ur eta ur asko moduluetarako) emari ekologikoen erregimenaren balioen berri ematen da, hargunearen kokapena abiapuntu hartuta. Tresna horren bitartez, aprobetxamenduen tituludunek beren harguneak koka ditzakete kontsultarako hainbat tresna erabilia (udalerrri, gunea, erreka, UTM koordinatuak) eta errespetatu beharreko gutxieneko emari ekologikoen berri izango dute. Bisore horretan daude berau kontsultatzeko jarraibideak.
- d) A taldean txertatutako Urola UHren esparruko ur-aprobetxamenduetarako Hitzartze Prozesua (URAREN zuzendari nagusiaren ebazpenaren argitalpena) amaitu eta gehienez 6 hilabeteko epean, titularrak eginda izan beharko ditu gutxieneko emari ekologiko horiek bete daitezzen beharrezko jarduketak, baldin eta titularrari epea luzatu zaion jakinarazpenik izan ez badu, betiere.

6.2. B taldearen baitako ur-aprobetxamenduak

- a) Hargunetik edo harguneetatik beherako uretan dagoen puntuan aprobetxamenduek errespetatu beharreko emari ekologikoak dokumentu honetako II. eranskinean aipatutakoak dira.
 - b) Aprobetxamendu bakoitzarentzako Ezartze Planaren preskripzioei dagokienez, dokumentu honen 5. atalean adierazitakoa ezarriko da. Bertan biltzen dira B taldeko aprobetxamenduei dagokienez identifikatutako arazoentzako proposamenak. Helburua aurretik dauden uren eskubideak eta emari ekologikoak bateragarri egiteko aurrera egitea da.
 - c) Halaber, gutxieneko emari ekologikoak errespetatze aldera harguneak egoki daitezen gehieneko epea dagokion protokolo batek ezarriko du edo, horrelakorik ezean, delako aprobetxamenduaren hitzartze prozesuari amaiera ematen dion ebazpenak.
-

I. ERANSKINA: A taldean sailkatutako ur- aprobetxamenduen zerrenda.

ZK.	ESPEDIENTE ERREFERENTZIA	GEHIENEZKO EMARIA (l/s)	BATEZ BESTEKO EMARIA (l/s)	HARGUNEA	ERABILERA	TITULARRA	UDALERRIA
1	A-G-2011-2690	0,12	0,12	Amezti	Nekazaritza eta abeltzaintzarako (ureztatze-erabilera kanpo), herri-hornidurarako	Amezti Erreka elkartea	Aia
2	A-G-2011-2709	0,005	0,005	5082 Kareaga Iturria iturburua	Nekazaritza eta abeltzaintzarako (ureztatze-erabilera kanpo)	José Félix Alcorta Alcaín	Aia
3	A-G-2011-2732	0,022	0,022	4921 Pagadiko Aiztondoa	Nekazaritza eta abeltzaintzarako (ureztatze-erabilera kanpo), herri-hornidurarako	Elías Azpeitia Mugica	Aia
4	A-G-2011-2733	0,013	0,013	4976 Etxeatzeko Iturria	Nekazaritza eta abeltzaintzarako (ureztatze-erabilera kanpo)	Elías Azpeitia Múgica	Aia
5	A-G-2011-2736	0,017	0,017	5461 Iturrialdea	Nekazaritza eta abeltzaintzarako (ureztatze-erabilera kanpo), herri-hornidurarako, nekazaritzako lurrak ureztatzeko	Agurre Saro elkartea	Aia
6	A-G-2011-2742	0,12	0,12	5036 Migel Iturri	Nekazaritza eta abeltzaintzarako (ureztatze-erabilera kanpo), herri-hornidurarako, nekazaritzako lurrak ureztatzeko	Elorrondo elkartea	Aia
7	A-G-2011-2746	0,017	0,017	4859 Iturralde Iturria	Nekazaritza eta abeltzaintzarako (ureztatze-erabilera kanpo), herri-hornidurarako, nekazaritzako lurrak ureztatzeko	Etxeta elkartea	Aia
8	A-G-2011-2755	0,035	0,035	4922 Iturriko Soroa iturburua	Nekazaritza eta abeltzaintzarako (ureztatze-erabilera kanpo), herri-hornidurarako	Oren Korta elkartea	Aia
9	A-G-2011-2757	0,052	0,052	4857 Borda txuri Iturria	Nekazaritza eta abeltzaintzarako (ureztatze-erabilera kanpo)	Semeore elkartea	Aia
10	A-G-2011-2763	0,052	0,052	5025 Angailu Iturria	Nekazaritza eta abeltzaintzarako (ureztatze-erabilera kanpo), herri-hornidurarako, nekazaritzako lurrak ureztatzeko	Zatague elkartea	Aia
11	A-G-2011-2768	0,017	0,017	4953 Beko Iturria	Nekazaritza eta abeltzaintzarako (ureztatze-erabilera kanpo), herri-hornidurarako, nekazaritzako lurrak ureztatzeko	Luis María Ibaguren Arrillaga	Aia
12	A-G-2011-2769	0,017	0,017	4952 Kukuaitza Iturria	Nekazaritza eta abeltzaintzarako (ureztatze-erabilera kanpo), herri-hornidurarako, nekazaritzako lurrak ureztatzeko	Ignacio Ibaguran Irureta	Aia
13	A-G-2011-2773	0,018	0,018	5054 Iturri Aldea 2 iturburua	Nekazaritza eta abeltzaintzarako (ureztatze-erabilera kanpo), herri-hornidurarako	Juan José Iribar Iribar	Aia
14	A-G-2011-2774	0,018	0,018	5073 Iturri-Aldea	Nekazaritza eta abeltzaintzarako (ureztatze-erabilera kanpo), herri-hornidurarako	Juan José Iribar Iribar	Aia

Emari ekologikoen erregimena ezartzeko Hitzartze prozesua
Kantauri Ekialdeko Demarkazio Hidrografikoa. EAEko Barne Arroen eremua

ZK.	ESPEDIENTE ERREFERENTZIA	GEHIENEZKO EMARIA (l/s)	BATEZ BESTEKO EMARIA (l/s)	HARGUNEA	ERABILERA	TITULARRA	UDALERRIA
15	A-G-2011-2784	0,017	0,017	4852 Izor Zelay Iturria	Nekazaritza eta abeltzaintzarako (ureztatze-erabilera kanpo), herri-hornidurarako, nekazaritzako lurak ureztatzeko	Asunción Iturbe Aranguren	Aia
16	A-G-2011-2802	0,017	0,017	5009 Iturraldea	Nekazaritza eta abeltzaintzarako (ureztatze-erabilera kanpo), herri-hornidurarako, nekazaritzako lurak ureztatzeko	Pedro María Manterola Aguirre	Aia
17	A-G-2011-2803	0,052	0,052	4928 Askaeta Iturria	Nekazaritza eta abeltzaintzarako (ureztatze-erabilera kanpo)	Valentín Manterola Iburguren	Aia
18	A-G-2011-2804	0,017	0,017	4826 Basotxo Iturria	Nekazaritza eta abeltzaintzarako (ureztatze-erabilera kanpo), herri-hornidurarako, nekazaritzako lurak ureztatzeko	Benito Manterola Tejería	Aia
19	A-G-2011-2805	0,017	0,017	4865 Iturri Txulo	Nekazaritza eta abeltzaintzarako (ureztatze-erabilera kanpo), herri-hornidurarako, nekazaritzako lurak ureztatzeko	Benito Manterola Tejería	Aia
20	A-G-2011-2809	0,039	0,039	4939 Teila Iturria	Nekazaritza eta abeltzaintzarako (ureztatze-erabilera kanpo), herri-hornidurarako	Juan Mariano Múgica Azpeitia	Aia
21	A-G-2011-2824	0,035	0,035	4900 Mendiko Iturria	Nekazaritza eta abeltzaintzarako (ureztatze-erabilera kanpo), herri-hornidurarako	José María Urquidizar Orbeagozo	Aia
22	A-G-2011-0127	5,6	1	Urola	Industria-erabilerarako	Obe Hettich, S.L. taldean	Aizarnazabal
23	A-G-2011-1243	-	12,15	Urola	Industria-erabilerarako	Zubialde, S.S.	Aizarnazabal
24	A-G-2011-1735	4	0,15	Urola	Nekazaritzako lurak ureztatzeko	Marcial Ucin, S.A.	Aizarnazabal
25	A-G-2011-2462	0,017	0,017	4112 Iturburua	Nekazaritza eta abeltzaintzarako (ureztatze-erabilera kanpo), herri-hornidurarako, nekazaritzako lurak ureztatzeko	Roque Francisco Calpasorro Aizpitarte	Aizarnazabal
26	A-G-2011-2463	0,035	0,035	4281 Iturburua	Nekazaritza eta abeltzaintzarako (ureztatze-erabilera kanpo), herri-hornidurarako, nekazaritzako lurak ureztatzeko	Ur-erabiltzaileen elkarte	Aizarnazabal
27	A-G-2011-2465	0,033	0,033	4189 Iturburua	Herri-hornidurarako	Manuel Sagarra OIascoaga	Aizarnazabal
28	A-G-2011-2466	0,017	0,017	4183 Iturburua	Nekazaritza eta abeltzaintzarako (ureztatze-erabilera kanpo), herri-hornidurarako, nekazaritzako lurak ureztatzeko	José Manuel Azpitarte Oliden	Aizarnazabal
29	A-G-2011-2467	0,011	0,011	4011 Iturburua	Herri-hornidurarako	José Echániz Aranguren	Aizarnazabal
30	A-G-2011-2468	0,017	0,017	3997 Iturburua	Nekazaritza eta abeltzaintzarako (ureztatze-erabilera kanpo), herri-hornidurarako, nekazaritzako lurak ureztatzeko	Luis Echeverría Azcune	Aizarnazabal

Emari ekologikoen erregimena ezartzeko Hitzartze prozesua
Kantauri Ekialdeko Demarkazio Hidrografikoa. EAeko Barne Arroen eremua

ZK.	ESPEDIENTE ERREFERENTZIA	GEHIENEZKO EMARIA (l/s)	BATEZ BESTEKO EMARIA (l/s)	HARGUNEA	ERABILERA	TITULARRA	UDALERRIA
31	A-G-2011-2469	0,017	0,017	4130 Iturburua	Nekazaritza eta abeltzaintzarako (ureztatze-erabilera kanpo), herri-hornidurarako, nekazaritzako lurak ureztatzeko	Juan Cruz Eizaguirre Uranga	Aizamazabal
32	A-G-2011-2470	0,014	0,014	4018 Iturburua	Herri-hornidurarako	Aniceto Lazcano Arrizabalaga	Aizamazabal
33	A-G-2011-2472	0,009	0,009	4393 Iturri-Echea iturburua	Herri-hornidurarako	José Múgica Cestau	Aizamazabal
34	A-G-2011-2473	0,017	0,017	4124 Iturburua	Nekazaritza eta abeltzaintzarako (ureztatze-erabilera kanpo), herri-hornidurarako, nekazaritzako lurak ureztatzeko	Vicente Olaizola Iriarte	Aizamazabal
35	A-G-2011-2474	0,023	0,023	4196 Iturburua	Herri-hornidurarako	Manuel Sagarna Murua	Aizamazabal
36	A-G-2011-2475	0,033	0,033	4187 Iturburua	Herri-hornidurarako	Manuel Sagarna Olascoaga	Aizamazabal
37	A-G-2011-2476	0,017	0,017	4263 Iturburua	Nekazaritza eta abeltzaintzarako (ureztatze-erabilera kanpo), herri-hornidurarako, nekazaritzako lurak ureztatzeko	Isidro Salegui Echave	Aizamazabal
38	A-G-2011-2477	0,19	0,19	4272 Iturburua	Nekazaritza eta abeltzaintzarako (ureztatze-erabilera kanpo), herri-hornidurarako	Lucas Urquizu Urquia	Aizamazabal
39	A-G-2011-2478	0,018	0,018	4084 Iturburua	Herri-hornidurarako	Francisco Zufiria Roteta	Aizamazabal
40	A-G-2011-2479	0,011	0,01	4198 Iturburua	Nekazaritza eta abeltzaintzarako (ureztatze-erabilera kanpo), herri-hornidurarako	Jesús María Zufiria Urkiola	Aizamazabal
41	A-G-2011-2685	0,033	0,033	4088 Aldapeta	Nekazaritza eta abeltzaintzarako (ureztatze-erabilera kanpo)	Antonio Iturzarta Guesalaza	Aizamazabal
42	A-G-2011-2686	0,033	0,033	4314 Aizpeko Iturria	Nekazaritza eta abeltzaintzarako (ureztatze-erabilera kanpo), herri-hornidurarako	Marcelino Lazcano Tolosa	Aizamazabal
43	A-G-2011-2687	0,021	0,021	4289 Iturburua	Herri-hornidurarako	Juan José Arregui Peña	Aizamazabal
44	A-G-2011-1293	0,5	-	Altzaru Erreka iturburua	Herri-hornidurarako	Altzasu Sozietatea	Antzuola
45	A-G-2011-1413	0,37	-	Gorla edo Altzazu/ Gorla	Herri-hornidurarako	Grupo Alpino Gorla Sozietatea	Antzuola
46	A-G-2011-2513	0,03	0,03	2918 Iturralde iturburua	Nekazaritza eta abeltzaintzarako (ureztatze-erabilera kanpo), herri-hornidurarako	Iturralde ur-erabiltzaileen elkarte	Antzuola
47	A-G-2011-2521	0,056	0,056	2930 Bastarriña iturburua	Nekazaritza eta abeltzaintzarako (ureztatze-erabilera kanpo), herri-hornidurarako	Bastarriña ur-erabiltzaileen elkarte	Antzuola
48	A-G-2011-2526	0,43	0,14	2850 Urkitza Iturburua	Nekazaritza eta abeltzaintzarako (ureztatze-erabilera kanpo), herri-hornidurarako, nekazaritzako lurak ureztatzeko	Luis Larrañaga Larrañaga	Antzuola
49	A-G-2011-2573	0,031	0,031	2971 Itur Baso	Nekazaritza eta abeltzaintzarako (ureztatze-erabilera kanpo), herri-hornidurarako	Juan Beitia Larrañaga	Antzuola
50	A-G-2011-2581	0,067	0,067	2873 Gaztelu Gain	Herri-hornidurarako	Gaztelu-Gain Sozietatea	Antzuola

Emari ekologikoen erregimena ezartzeko Hitzartze prozesua
Kantauri Ekialdeko Demarkazio Hidrografikoa. EAEko Barne Arroen eremua

ZK.	ESPEDIENTE ERREFERENTZIA	GEHIENEZKO EMARIA (l/s)	BATEZ BESTEKO EMARIA (l/s)	HARGUNEA	ERABILERA	TITULARRA	UDALERRIA
51	A-G-2011-3437	0,104	0,104	2788 Altzaru Erreka Iturburua	Herri-hornidurarako	Altzasu eta alpino Gorla Sozietatea ur-erabiltzaileen elkarte	Antzuola
52	A-G-2011-2662	0,031	0,031	Sagin-Azpi	Nekazaritza eta abeltzaintzarako (ureztatze-erabilera kanpo)	Lázaro Goenaga Tejeira	Asteasu
53	A-G-2011-2663	0,017	0,017	5172 Zingirako-Iturria	Herri-hornidurarako	María Eugenia Iribar Agote eta beste batzuk	Asteasu
54	A-G-2011-2665	0,16	0,16	5110 Itur-Beltza	Nekazaritza eta abeltzaintzarako (ureztatze-erabilera kanpo)	María Eugenia Iribar Agote eta José Ramón Iribar Agoteren oinordekoak	Asteasu
55	A-G-2011-2666	-	0,0001	5144 Iturburua	Nekazaritza eta abeltzaintzarako (ureztatze-erabilera kanpo)	José Iturbe Urruzola	Asteasu
56	A-G-2011-2674	0,047	0,047	5149 Izurtzukoa	Nekazaritza eta abeltzaintzarako (ureztatze-erabilera kanpo), herri-hornidurarako	José Txapartegi Vitoria	Asteasu
57	A-G-2011-2678	0,021	0,021	Zingira	Nekazaritza eta abeltzaintzarako (ureztatze-erabilera kanpo)	Hilario Usandizaga Izaguirre	Asteasu
58	A-G-2011-2052	0,15	0,15	Zingira 1 iturburua	Nekazaritza eta abeltzaintzarako (ureztatze-erabilera kanpo), herri-hornidurarako	Zingira ur-erabiltzaileen elkarte	Ataun
		0,15	0,15	Zingira 2 iturburua	Nekazaritza eta abeltzaintzarako (ureztatze-erabilera kanpo), herri-hornidurarako		Ataun
59	A-G-2011-0057	-	0,017	6814 Txindur-Aldea iturburua	Nekazaritza eta abeltzaintzarako (ureztatze-erabilera kanpo), herri-hornidurarako	Zulaica Arriola neba-arrebak	Azkoitia
60	A-G-2011-0135	0,025	0,025	Lavadero iturburua	Nekazaritza eta abeltzaintzarako (ureztatze-erabilera kanpo), herri-hornidurarako	Arrate Elorza Errasti	Azkoitia
61	A-G-2011-0163	-	0,09	Imuntxo	Nekazaritza eta abeltzaintzarako (ureztatze-erabilera kanpo), herri-hornidurarako, nekazaritzako lurak ureztatzeko	Juan Ramón Azpitarte Altuna	Azkoitia
62	A-G-2011-0214	1,25	0,003	Riachuelo innominado	Nekazaritzako lurak ureztatzeko	Olabarria Corchero lkur eta beste ondasun-erkidego batzuk	Azkoitia
63	A-G-2011-0220	0,021	0,021	Landarbideko Iturria	Herri-hornidurarako	Goiko-iturri elkarte	Azkoitia
64	A-G-2011-0381	3,4	-	Iparragirre	Beste erabilera batzuk	Azkoitiko Udala	Azkoitia
65	A-G-2011-0780	15	-	Ormola-Erreka	Herri-hornidurarako	Azkoitiko Udala	Azkoitia
66	A-G-2011-1021	25	-	Igeraran erreka / Igaran	Energia-erabilerarako	José Manuel Echániz eta 4 gehiago	Azkoitia
67	A-G-2011-1148	9	9	Usula, Uzaola edo Uzola	Industria-erabilerarako	Sidenor Industrial, S.L.	Azkoitia
68	A-G-2011-1169	7	-	Rezola; Errezola	Herri-hornidurarako	Azkoitiko Udala	Azkoitia
69	A-G-2011-1791	0,01	0,01	Sorgin Haitzeta	Nekazaritza eta abeltzaintzarako (ureztatze-erabilera kanpo), herri-hornidurarako	Juan María Oruesagasti Aguirrezábal	Azkoitia
70	A-G-2011-1793	0,033	0,033	Leizti	Nekazaritza eta abeltzaintzarako (ureztatze-erabilera kanpo), herri-hornidurarako	José Lizarralde Azpiazu	Azkoitia

Emari ekologikoen erregimena ezartzeko Hitzartze prozesua
Kantauri Ekialdeko Demarkazio Hidrografikoa. EAeko Barne Arroen eremua

ZK.	ESPEDIENTE ERREFERENTZIA	GEHIENEZKO EMARIA (l/s)	BATEZ BESTEKO EMARIA (l/s)	HARGUNEA	ERABILERA	TITULARRA	UDALERRIA
71	A-G-2011-1794	0,017	0,017	Txalon-Erreka	Nekazaritza eta abeltzaintzarako (ureztatze-erabilera kanpo)	Esteban Larrañaga Aranguren	Azkoitia
72	A-G-2011-1854	0,056	0,056	Basarte	Nekazaritza eta abeltzaintzarako (ureztatze-erabilera kanpo), herri-hornidurarako	Berrosueta ur-erabiltzaileen elkarte	Azkoitia
73	A-G-2011-1893	-	-	Ule-1	Herri-hornidurarako	Zumarragako Udala	Azkoitia
		-	-	Ule-2	Herri-hornidurarako		Azkoitia
74	A-G-2011-1987	0,029	0,029	Txorua-Erreka / Errekasto-3	Nekazaritza eta abeltzaintzarako (ureztatze-erabilera kanpo), herri-hornidurarako, nekazaritzako lurrak ureztatzeko	Koategi ur-erabiltzaileen elkarte	Azkoitia
75	A-G-2011-1989	0,029	0,029	Txorua-Erreka / Errekasto-2	Nekazaritza eta abeltzaintzarako (ureztatze-erabilera kanpo), herri-hornidurarako, nekazaritzako lurrak ureztatzeko	Koategi ur-erabiltzaileen elkarte	Azkoitia
76	A-G-2011-1990	0,029	0,029	Txorua-Erreka / Errekasto-1	Nekazaritza eta abeltzaintzarako (ureztatze-erabilera kanpo), herri-hornidurarako, nekazaritzako lurrak ureztatzeko	Koategi ur-erabiltzaileen elkarte	Azkoitia
77	A-G-2011-1991	0,042	0,042	Aitzbeltz-Erreka	Nekazaritza eta abeltzaintzarako (ureztatze-erabilera kanpo), herri-hornidurarako, nekazaritzako lurrak ureztatzeko	Astarbe-Aspikoa ur-erabiltzaileen elkarte	Azkoitia
78	A-G-2011-2029	0,4	0,011	Izenik gabeko putzua	Nekazaritzako lurrak ureztatzeko	María Concepción Iureta Gurruchaga	Azkoitia
79	A-G-2011-2033	0,3	-	Leizitu iturburua	Nekazaritza eta abeltzaintzarako (ureztatze-erabilera kanpo), herri-hornidurarako, nekazaritzako lurrak ureztatzeko	Lizartza Aginalde elkarte	Azkoitia
80	A-G-2011-2067	0,006	0,006	Leiziko iturburua	Nekazaritza eta abeltzaintzarako (ureztatze-erabilera kanpo)	Juan Lizarazu Astigarraga	Azkoitia
81	A-G-2011-2836	0,01	0,01	2862 Sorgun Haitzeta Iturburua	Nekazaritza eta abeltzaintzarako (ureztatze-erabilera kanpo), herri-hornidurarako	Juan Manuel Oruesagasti Aguirrezabal	Azkoitia
82	A-G-2011-2837	0,017	0,017	3065 Usaola iturburua	Nekazaritza eta abeltzaintzarako (ureztatze-erabilera kanpo), herri-hornidurarako	Usaloa ur-erabiltzaileen elkarte	Azkoitia
83	A-G-2011-2838	0,017	0,017	2920 Gaztelupe	Nekazaritza eta abeltzaintzarako (ureztatze-erabilera kanpo), herri-hornidurarako	José María Aguirrezabal Larrañaga	Azkoitia
84	A-G-2011-2841	0,017	0,017	2921 Kortakoa	Nekazaritza eta abeltzaintzarako (ureztatze-erabilera kanpo), herri-hornidurarako	José Aguirre Uranga	Azkoitia
85	A-G-2011-2842	0,009	0,007	3001 Pelix	Nekazaritza eta abeltzaintzarako (ureztatze-erabilera kanpo), herri-hornidurarako	Asunción Alberdi Badiola	Azkoitia
86	A-G-2011-2843	0,009	0,009	3004 Pelix iturburua	Nekazaritza eta abeltzaintzarako (ureztatze-erabilera kanpo), herri-hornidurarako	Asunción Alberdi Badiola	Azkoitia

ZK.	ESPEDIENTE ERREFERENTZIA	GEHIENEZKO EMARIA (l/s)	BATEZ BESTEKO EMARIA (l/s)	HARGUNEA	ERABILERA	TITULARRA	UDALERRIA
87	A-G-2011-2844	0,017	0,017	3465 Astarbe iturburua	Nekazaritza eta abeltzaintzarako (ureztatze-erabilera kanpo), herri-hornidurarako	Astarbe ur-erabiltzaileen elkarte	Azkoitia
88	A-G-2011-2845	0,017	0,017	2983 Harritegi iturburua	Herri-hornidurarako	Lucía Alberdi Elorza	Azkoitia
89	A-G-2011-2846	0,017	0,017	3167 Zazibil iturburua	Nekazaritza eta abeltzaintzarako (ureztatze-erabilera kanpo), herri-hornidurarako	Iñaki Alberdi Elorza	Azkoitia
90	A-G-2011-2847	0,017	0,017	2975 Zelai Aldapa iturburua	Herri-hornidurarako	Lucía Alberdi Elorza	Azkoitia
91	A-G-2011-2848	0,017	0,017	2925 Zape Ardi iturburua	Nekazaritza eta abeltzaintzarako (ureztatze-erabilera kanpo), herri-hornidurarako	Ignacio Alberdi Gantxegi	Azkoitia
92	A-G-2011-2849	0,017	0,017	3291 Goiko Kurba iturburua	Nekazaritza eta abeltzaintzarako (ureztatze-erabilera kanpo), herri-hornidurarako	Luis Alberdi Larrañaga	Azkoitia
93	A-G-2011-2850	0,016	0,016	2969 Eixeltxo iturburua	Nekazaritza eta abeltzaintzarako (ureztatze-erabilera kanpo), herri-hornidurarako	Luis Alberdi Larrañaga	Azkoitia
94	A-G-2011-2851	0,017	0,017	2880 Malmaiturburua	Nekazaritza eta abeltzaintzarako (ureztatze-erabilera kanpo), herri-hornidurarako	Martos eta Azlor de Aragón neba-arrebak	Azkoitia
95	A-G-2011-2852	0,017	0,017	2892 Alzgorreta iturburua	Nekazaritza eta abeltzaintzarako (ureztatze-erabilera kanpo), herri-hornidurarako	José Alberdi Sorazu	Azkoitia
96	A-G-2011-2853	0,035	0,035	3015 Etxekoa iturburua	Nekazaritza eta abeltzaintzarako (ureztatze-erabilera kanpo), herri-hornidurarako	Etxekoa ur-erabiltzaileen elkarte	Azkoitia
97	A-G-2011-2854	0,17	0,17	3129 Marixa iturburua	Nekazaritza eta abeltzaintzarako (ureztatze-erabilera kanpo), herri-hornidurarako, nekazaritzako lurak ureztatzeko	Claudio Alberdi Zubizarreta	Azkoitia
98	A-G-2011-2855	0,016	0,016	2961 Itturrotz iturburua	Herri-hornidurarako	José María Alcorta Garate	Azkoitia
99	A-G-2011-2858	0,021	0,021	3307 Atxabaleta iturburua	Herri-hornidurarako	Roque Aldalur Carrera	Azkoitia
100	A-G-2011-2859	0,025	0,025	3243 Zelaiturburua	Nekazaritza eta abeltzaintzarako (ureztatze-erabilera kanpo), herri-hornidurarako	José Ramón Altuna Jauregui	Azkoitia
101	A-G-2011-2860	0,026	0,026	2869 Barruti Zakona Iturburua	Nekazaritza eta abeltzaintzarako (ureztatze-erabilera kanpo), herri-hornidurarako	Nicolás Arambarri Aguirre	Azkoitia
102	A-G-2011-2861	0,026	0,026	2895 Barruti Berria Iturburua	Nekazaritza eta abeltzaintzarako (ureztatze-erabilera kanpo), herri-hornidurarako	Nicolás Arambarri Aguirre	Azkoitia
103	A-G-2011-2862	0,017	0,017	3261 Sakoneta	Nekazaritza eta abeltzaintzarako (ureztatze-erabilera kanpo), herri-hornidurarako	Blas Aramendi Arambarri	Azkoitia
104	A-G-2011-2863	0,017	0,017	3215 Beheko Zelaiturburua	Nekazaritza eta abeltzaintzarako (ureztatze-erabilera kanpo), herri-hornidurarako	Beheko-Zelai ur-erabiltzaileen elkarte	Azkoitia
105	A-G-2011-2864	0,007	0,007	2935 Beheko Zoroa iturburua	Herri-hornidurarako	Victoriano Aramendi Aramendi	Azkoitia

Emari ekologikoen erregimena ezartzeko Hitzartze prozesua
Kantauri Ekialdeko Demarkazio Hidrografikoa. EAeko Barne Arroen eremua

ZK.	ESPEDIENTE ERREFERENTZIA	GEHIENEZKO EMARIA (l/s)	BATEZ BESTEKO EMARIA (l/s)	HARGUNEA	ERABILERA	TITULARRA	UDALERRIA
106	A-G-2011-2865	0,017	0,017	2929 Txerri Toro iturburua	Nekazaritza eta abeltzaintzarako (ureztatze-erabilera kanpo), herri-hornidurarako	María Luisa Arana Otamendi	Azkoitia
107	A-G-2011-2866	0,008	0,008	3127 Etxe Goeneko Zoro iturburua	Herri-hornidurarako	Pedro María Areizaga Arrieta	Azkoitia
108	A-G-2011-2867	0,025	0,025	3137 Oilo Etxe iturburua	Nekazaritza eta abeltzaintzarako (ureztatze-erabilera kanpo), herri-hornidurarako	Pedro María Areizaga Arrieta	Azkoitia
109	A-G-2011-2868	0,025	0,025	3121 Elosa Kamino iturburua	Nekazaritza eta abeltzaintzarako (ureztatze-erabilera kanpo), herri-hornidurarako, industria-erabilerrako	Pedro María Areizaga Arrieta	Azkoitia
110	A-G-2011-2869	0,083	0,083	3039 Zakona iturburua	Nekazaritza eta abeltzaintzarako (ureztatze-erabilera kanpo), herri-hornidurarako, nekazaritzako lurak ureztatze	Demetrio Arrambarri Olazabal	Azkoitia
111	A-G-2011-2870	3,49	0,21	3574 Iturro Goikoa iturburua	Herri-hornidurarako, nekazaritzako lurak ureztatze	María del Carmen Arregui Olaizola	Azkoitia
112	A-G-2011-2871	3,49	0,21	3566 Iturro Bekoa iturburua	Herri-hornidurarako, nekazaritzako lurak ureztatze	María del Carmen Arregui Olaizola	Azkoitia
113	A-G-2011-2872	0,087	0,087	3075 Bideondo Zagasti Iturralde iturburua	Nekazaritza eta abeltzaintzarako (ureztatze-erabilera kanpo), herri-hornidurarako	José María Arrieta Areizaga	Azkoitia
114	A-G-2011-2873	0,011	0,011	3119 Intxaurpe iturburua	Nekazaritza eta abeltzaintzarako (ureztatze-erabilera kanpo)	Luis Arrieta Astigarraga	Azkoitia
115	A-G-2011-2874	0,011	0,011	3128 Sagasti iturburua	Nekazaritza eta abeltzaintzarako (ureztatze-erabilera kanpo)	Luis Arrieta Astigarraga	Azkoitia
116	A-G-2011-2875	0,018	0,018	3204 Etxaburu iturburua	Nekazaritza eta abeltzaintzarako (ureztatze-erabilera kanpo), herri-hornidurarako	Julián Arrieta Iriondo	Azkoitia
117	A-G-2011-2876	0,025	0,016	2887 Azketa Potzua Iturburua	Herri-hornidurarako, nekazaritzako lurak ureztatze	Gregorio Arrieta Muruamendiaraz	Azkoitia
118	A-G-2011-2877	0,025	0,016	2890 Pagadi Aldea Iturburua	Herri-hornidurarako, nekazaritzako lurak ureztatze	Gregorio Arrieta Muruamendiaraz	Azkoitia
119	A-G-2011-2878	0,017	0,017	3360 Txalintxo iturburua	Nekazaritza eta abeltzaintzarako (ureztatze-erabilera kanpo), herri-hornidurarako	José María Arrieta Sudupe	Azkoitia
120	A-G-2011-2879	0,025	0,025	3234 Goiko Zelai iturburua	Nekazaritza eta abeltzaintzarako (ureztatze-erabilera kanpo), herri-hornidurarako	Juan María Arriola Lete	Azkoitia
121	A-G-2011-2880	0,013	0,013	3143 Oinarkoa iturburua	Nekazaritza eta abeltzaintzarako (ureztatze-erabilera kanpo), herri-hornidurarako	José María Arrizabalaga Azpiazu	Azkoitia
122	A-G-2011-2881	0,014	0,014	3133 Otei iturburua	Nekazaritza eta abeltzaintzarako (ureztatze-erabilera kanpo), herri-hornidurarako	Otei ur-erabiltzaileen elkartea	Azkoitia
123	A-G-2011-2882	0,017	0,017	3292 Sakoneta iturburua	Nekazaritza eta abeltzaintzarako (ureztatze-erabilera kanpo), herri-hornidurarako	Manuel Arrizabalaga Zubizarreta	Azkoitia

Emari ekologikoen erregimena ezartzeko Hitzartze prozesua
Kantauri Ekialdeko Demarkazio Hidrografikoa. EAEko Barne Arroen eremua

ZK.	ESPEDIENTE ERREFERENTZIA	GEHIENEZKO EMARIA (l/s)	BATEZ BESTEKO EMARIA (l/s)	HARGUNEA	ERABILERA	TITULARRA	UDALERRIA
124	A-G-2011-2883	0,017	0,017	3445 Gorritxo iturburua	Nekazaritza eta abeltzaintzarako (ureztatze-erabilera kanpo), herri-hornidurarako	José Manuel Astigarraga Aldalur	Azkoitia
125	A-G-2011-2884	0,017	0,017	2923 Ziertzo Bazterra iturburua	Nekazaritza eta abeltzaintzarako (ureztatze-erabilera kanpo), herri-hornidurarako	Juan Astigarraga Aranguren	Azkoitia
126	A-G-2011-2885	0,017	0,017	3103 Lanbertxo iturburua	Nekazaritza eta abeltzaintzarako (ureztatze-erabilera kanpo), herri-hornidurarako	Lanbertxo ur-erabiltzaileen elkarte	Azkoitia
127	A-G-2011-2886	0,05	0,05	3280 Iturralde iturburua	Nekazaritza eta abeltzaintzarako (ureztatze-erabilera kanpo), herri-hornidurarako, nekazaritzako lurak ureztatzeko	Iturralde ur-erabiltzaileen elkarte	Azkoitia
128	A-G-2011-2887	0,017	0,017	3202 Iturritxo iturburua	Nekazaritza eta abeltzaintzarako (ureztatze-erabilera kanpo), herri-hornidurarako	José Astigarraga Urain	Azkoitia
129	A-G-2011-2888	0,012	0,012	2864 Iturralde iturburua	Herri-hornidurarako	Luis María Ayastuy Larrañaga	Azkoitia
130	A-G-2011-2890	0,017	0,017	3142 Beheko Iturria iturburua	Nekazaritza eta abeltzaintzarako (ureztatze-erabilera kanpo)	Ignacio Azkoitia Azpitarte	Azkoitia
131	A-G-2011-2891	0,024	0,024	2956 Iturralde iturburua	Nekazaritza eta abeltzaintzarako (ureztatze-erabilera kanpo), herri-hornidurarako	Contxi Azpiazu Uranga	Azkoitia
132	A-G-2011-2893	0,016	0,016	3429 Beheko Iturri iturburua	Nekazaritza eta abeltzaintzarako (ureztatze-erabilera kanpo), herri-hornidurarako	Maikel Azpiroz Alsua	Azkoitia
133	A-G-2011-2894	0,008	0,008	3209 Agarre iturburua	Nekazaritza eta abeltzaintzarako (ureztatze-erabilera kanpo), herri-hornidurarako	Inmaculada Azpitarte Echaniz	Azkoitia
134	A-G-2011-2895	0,017	0,017	Iturralde	Herri-hornidurarako	Badiola Uría neba-arrebak	Azkoitia
135	A-G-2011-2896	0,093	0,093	3271 Santa Klara Aldea iturburua	Herri-hornidurarako	"Franciscanas Clarisas" elkarte, Santa Klara komentua	Azkoitia
136	A-G-2011-2897	0,28	0,28	3240 Atano Aldea iturburua	Herri-hornidurarako, nekazaritzako lurak ureztatzeko	"Franciscanas Clarisas" elkarte, Santa Klara komentua	Azkoitia
137	A-G-2011-2898	0,1	0,1	3273 Aitzako Iturria	Nekazaritza eta abeltzaintzarako (ureztatze-erabilera kanpo), herri-hornidurarako	Aitza ur-erabiltzaileen elkarte	Azkoitia
138	A-G-2011-2899	0,052	0,052	3464 Argin Iturri	Nekazaritza eta abeltzaintzarako (ureztatze-erabilera kanpo), herri-hornidurarako	Argin Iturri ur-erabiltzaileen elkarte	Azkoitia
139	A-G-2011-2900	0,05	0,05	3385 Iturburua	Nekazaritza eta abeltzaintzarako (ureztatze-erabilera kanpo), herri-hornidurarako	Arregi ur-erabiltzaileen elkarte	Azkoitia
140	A-G-2011-2901	0,052	0,052	3439 Sagaztiaga iturburua	Nekazaritza eta abeltzaintzarako (ureztatze-erabilera kanpo), herri-hornidurarako, nekazaritzako lurak ureztatzeko	Astarbe ur-erabiltzaileen elkarte	Azkoitia
141	A-G-2011-2902	0,1	0,1	3551 Abiturri iturburua	Nekazaritza eta abeltzaintzarako (ureztatze-erabilera kanpo), herri-hornidurarako	Beristain ur-erabiltzaileen elkarte	Azkoitia

Emari ekologikoen erregimena ezartzeko Hitzartze prozesua
Kantauri Ekialdeko Demarkazio Hidrografikoa. EAeko Barne Arroen eremua

ZK.	ESPEDIENTE ERREFERENTZIA	GEHIENEZKO EMARIA (l/s)	BATEZ BESTEKO EMARIA (l/s)	HARGUNEA	ERABILERA	TITULARRA	UDALERRIA
142	A-G-2011-2903	0,017	0,017	2915 Añegi Buro iturburua	Nekazaritza eta abeltzaintzarako (ureztatze-erabilera kanpo), herri-hornidurarako, nekazaritzako lurrak ureztatze	Añegi Burukoa ur-erabiltzaileen elkarte	Azkoitia
143	A-G-2011-2904	0,11	0,11	3415 Errekaldea iturburua	Nekazaritza eta abeltzaintzarako (ureztatze-erabilera kanpo), herri-hornidurarako	Errekalde ur-erabiltzaileen elkarte	Azkoitia
144	A-G-2011-2905	0,069	0,069	2931 Iturraldea iturburua	Herri-hornidurarako	Ibaiondo ur-erabiltzaileen elkarte	Azkoitia
145	A-G-2011-2906	0,052	0,052	2980 Goenatxoko Iturria iturburua	Nekazaritza eta abeltzaintzarako (ureztatze-erabilera kanpo), herri-hornidurarako	Goenatxo Taldea ur-erabiltzaileen elkarte	Azkoitia
146	A-G-2011-2907	0,067	0,067	3285 Haitz Zuri iturburua	Nekazaritza eta abeltzaintzarako (ureztatze-erabilera kanpo), herri-hornidurarako, nekazaritzako lurrak ureztatze	Haitz Zuri elkarte	Azkoitia
147	A-G-2011-2908	0,066	0,066	3193 Zulo iturburua	Herri-hornidurarako	Hiru Arte ur-erabiltzaileen elkarte	Azkoitia
148	A-G-2011-2909	0,12	0,12	3497 late iturburua	Nekazaritza eta abeltzaintzarako (ureztatze-erabilera kanpo), herri-hornidurarako	Late ur-erabiltzaileen elkarte	Azkoitia
149	A-G-2011-2910	0,053	0,053	3264 Iturralde iturburua	Nekazaritza eta abeltzaintzarako (ureztatze-erabilera kanpo), herri-hornidurarako	Iturralde ur-erabiltzaileen elkarte	Azkoitia
150	A-G-2011-2911	0,485	0,485	3413 Iturralde	Herri-hornidurarako, nekazaritzako lurrak ureztatze	Iturralde ur-erabiltzaileen elkarte	Azkoitia
151	A-G-2011-2912	0,05	0,05	3208 Iturralde iturburua	Nekazaritza eta abeltzaintzarako (ureztatze-erabilera kanpo), herri-hornidurarako	Iturralde ur-erabiltzaileen elkarte	Azkoitia
152	A-G-2011-2913	0,05	0,05	2932 Iturralde iturburua	Nekazaritza eta abeltzaintzarako (ureztatze-erabilera kanpo), herri-hornidurarako	Iturralde ur-erabiltzaileen elkarte	Azkoitia
153	A-G-2011-2914	0,052	0,052	2955 Goiko Iturria iturburua	Nekazaritza eta abeltzaintzarako (ureztatze-erabilera kanpo), herri-hornidurarako	Iturri Gozo ur-erabiltzaileen elkarte	Azkoitia
154	A-G-2011-2918	0,087	0,087	3519 Jauregi iturburua	Nekazaritza eta abeltzaintzarako (ureztatze-erabilera kanpo), herri-hornidurarako	Jauregi ur-erabiltzaileen elkarte	Azkoitia
155	A-G-2011-2919	0,06	0,06	3253 Joserena iturburua	Nekazaritza eta abeltzaintzarako (ureztatze-erabilera kanpo), herri-hornidurarako	Joserena ur-erabiltzaileen elkarte	Azkoitia
156	A-G-2011-2921	0,17	0,17	2852 Kamin Buruko Etxeostea Iturburua	Nekazaritza eta abeltzaintzarako (ureztatze-erabilera kanpo), herri-hornidurarako, nekazaritzako lurrak ureztatze	Kamin Buru Etxeostea ur-erabiltzaileen elkarte	Azkoitia
157	A-G-2011-2922	0,083	0,083	2861 Kamin Buruko Etxeostea Iturburua	Nekazaritza eta abeltzaintzarako (ureztatze-erabilera kanpo), herri-hornidurarako, nekazaritzako lurrak ureztatze	Kamin Buruko Etxeostea ur-erabiltzaileen elkarte	Azkoitia

ZK.	ESPEDIENTE ERREFERENTZIA	GEHIENEZKO EMARIA (l/s)	BATEZ BESTEKO EMARIA (l/s)	HARGUNEA	ERABILERA	TITULARRA	UDALERRIA
158	A-G-2011-2923	0,083	0,083	3351 Libixi Lecua iturburua	Nekazaritza eta abeltzaintzarako (ureztatze-erabilera kanpo), herri-hornidurarako, nekazaritzako lurak ureztatzeko	Lixibi lekua ur-erabiltzaileen elkartea	Azkoitia
159	A-G-2011-2924	0,1	0,1	3130 Lur Barrio Ondoa iturburua	Nekazaritza eta abeltzaintzarako (ureztatze-erabilera kanpo), herri-hornidurarako	Lur Barrio Ondo ur-erabiltzaileen elkartea	Azkoitia
160	A-G-2011-2925	0,26	0,26	2968 Lizartxo iturburua	Nekazaritza eta abeltzaintzarako (ureztatze-erabilera kanpo), herri-hornidurarako	Madariaga ur-erabiltzaileen elkartea	Azkoitia
161	A-G-2011-2927	0,083	0,083	3211 Iturr-Otz iturburua	Nekazaritza eta abeltzaintzarako (ureztatze-erabilera kanpo), herri-hornidurarako	Martitte ur-erabiltzaileen elkartea	Azkoitia
162	A-G-2011-2928	0,083	0,083	3214 Ameija iturburua	Nekazaritza eta abeltzaintzarako (ureztatze-erabilera kanpo), herri-hornidurarako	Martitte ur-erabiltzaileen elkartea	Azkoitia
163	A-G-2011-2930	0,19	0,19	3079 Mendizabal iturburua	Nekazaritza eta abeltzaintzarako (ureztatze-erabilera kanpo), herri-hornidurarako	Mendizabal ur-erabiltzaileen elkartea	Azkoitia
164	A-G-2011-2933	0,05	0,05	2948 Gaztanalxe iturburua	Nekazaritza eta abeltzaintzarako (ureztatze-erabilera kanpo), herri-hornidurarako, nekazaritzako lurak ureztatzeko	Sakoneta ur-erabiltzaileen elkartea	Azkoitia
165	A-G-2011-2934	0,05	0,05	2885 Sakoneta iturburua	Nekazaritza eta abeltzaintzarako (ureztatze-erabilera kanpo), herri-hornidurarako	Sakoneta ur-erabiltzaileen elkartea	Azkoitia
166	A-G-2011-2935	0,16	0,16	3174 San Mieltxo iturburua	Nekazaritza eta abeltzaintzarako (ureztatze-erabilera kanpo), herri-hornidurarako, nekazaritzako lurak ureztatzeko	Ur-erabiltzaileen elkartea	Azkoitia
167	A-G-2011-2936	0,05	0,05	3047 Susula Mendi iturburua	Nekazaritza eta abeltzaintzarako (ureztatze-erabilera kanpo), herri-hornidurarako	Susula Mendi ur-erabiltzaileen elkartea	Azkoitia
168	A-G-2011-2938	0,05	0,05	2928 Urbaso iturburua	Nekazaritza eta abeltzaintzarako (ureztatze-erabilera kanpo), herri-hornidurarako, nekazaritzako lurak ureztatzeko	Urbajo ur-erabiltzaileen elkartea	Azkoitia
169	A-G-2011-2939	0,025	0,025	2986 Keisara	Nekazaritza eta abeltzaintzarako (ureztatze-erabilera kanpo), herri-hornidurarako	Urrategi ur-erabiltzaileen elkartea	Azkoitia
170	A-G-2011-2940	0,1	0,1	3255 Vidaurreta	Herri-hornidurarako	Vidaurreta ur-erabiltzaileen elkartea	Azkoitia
171	A-G-2011-2942	0,069	0,069	2910 Urondo	Nekazaritza eta abeltzaintzarako (ureztatze-erabilera kanpo), herri-hornidurarako, nekazaritzako lurak ureztatzeko	Zubiondo ur-erabiltzaileen elkartea	Azkoitia
172	A-G-2011-2944	0,13	0,13	3087 Olazabal iturburua	Herri-hornidurarako, nekazaritzako lurak ureztatzeko	María Pilar Cuende Arriola	Azkoitia
173	A-G-2011-2945	0,017	0,017	3339 Aldako iturburua	Herri-hornidurarako	Ion Zelaya Arbillaga	Azkoitia

Emari ekologikoen erregimena ezartzeko Hitzartze prozesua
Kantauri Ekialdeko Demarkazio Hidrografikoa. EAeko Barne Arroen eremua

ZK.	ESPEDIENTE ERREFERENTZIA	GEHIENEZKO EMARIA (l/s)	BATEZ BESTEKO EMARIA (l/s)	HARGUNEA	ERABILERA	TITULARRA	UDALERRIA
174	A-G-2011-2946	0,018	0,018	3310 Leturiondo iturburua	Herri-hornidurarako	Ion Zelaya Arbillaga	Azkoitia
175	A-G-2011-2947	0,027	0,027	3018 Mondeta iturburua	Nekazaritza eta abeltzaintzarako (ureztatze-erabilera kanpo), herri-hornidurarako	José María Echániz Aramendi	Azkoitia
176	A-G-2011-2948	0,017	0,017	3002 Beheko Erreka Aldia iturburua	Nekazaritza eta abeltzaintzarako (ureztatze-erabilera kanpo), herri-hornidurarako	Tomás Echániz Beain	Azkoitia
177	A-G-2011-2949	0,027	0,027	2936 Xotxu iturburua	Nekazaritza eta abeltzaintzarako (ureztatze-erabilera kanpo), herri-hornidurarako	José Echániz Elorza	Azkoitia
178	A-G-2011-2950	0,002	0,002	3371 Gaintzo Iturria iturburua	Nekazaritza eta abeltzaintzarako (ureztatze-erabilera kanpo), herri-hornidurarako	Ignacio Echániz Gurruchaga	Azkoitia
179	A-G-2011-2951	0,002	0,002	3363 Basoko Iturria iturburua	Nekazaritza eta abeltzaintzarako (ureztatze-erabilera kanpo), herri-hornidurarako	Ignacio Echániz Gurrutxaga	Azkoitia
180	A-G-2011-2952	0,013	0,013	2984 Erreka Aundi iturburua	Nekazaritza eta abeltzaintzarako (ureztatze-erabilera kanpo), herri-hornidurarako	Miguel Echániz Juaristi	Azkoitia
181	A-G-2011-2953	0,008	0,008	3479 Iturralde iturburua	Nekazaritza eta abeltzaintzarako (ureztatze-erabilera kanpo), herri-hornidurarako	Luís Echániz Larrañaga	Azkoitia
182	A-G-2011-2954	0,012	0,012	3337 Gutxiki iturburua	Nekazaritza eta abeltzaintzarako (ureztatze-erabilera kanpo), herri-hornidurarako	Genoveva Eizmendi Azpiroz	Azkoitia
183	A-G-2011-2955	0,051	0,051	3011 Errezpe iturburua	Nekazaritza eta abeltzaintzarako (ureztatze-erabilera kanpo), herri-hornidurarako	Mikel Elduayen Alberdi	Azkoitia
184	A-G-2011-2956	0,061	0,061	3006 Ittur Buru iturburua	Nekazaritza eta abeltzaintzarako (ureztatze-erabilera kanpo), herri-hornidurarako	Mikel Elduayen Alberdi	Azkoitia
185	A-G-2011-2957	0,031	0,031	3051 Zaila-Ar Iturria iturburua	Nekazaritza eta abeltzaintzarako (ureztatze-erabilera kanpo), herri-hornidurarako	Arrate Elorza Errasti	Azkoitia
186	A-G-2011-2958	0,017	0,017	3170 Enparan Aldea iturburua	Nekazaritza eta abeltzaintzarako (ureztatze-erabilera kanpo), herri-hornidurarako	Victor Eloiza Uría	Azkoitia
187	A-G-2011-2959	0,15	0,034	6424 Goiko Soroa iturburua	Nekazaritza eta abeltzaintzarako (ureztatze-erabilera kanpo), herri-hornidurarako, nekazaritzako lurak ureztatzeko	Bonifacio Epelde Alberdi	Azkoitia
188	A-G-2011-2960	0,15	0,069	3232 Haitz Zuri iturburua	Nekazaritza eta abeltzaintzarako (ureztatze-erabilera kanpo), herri-hornidurarako, nekazaritzako lurak ureztatzeko	Haitz-Zuri ur-erabiltzaileen elkarte	Azkoitia
189	A-G-2011-2961	0,1	0,1	3057 Baso Haudia iturburua	Nekazaritza eta abeltzaintzarako (ureztatze-erabilera kanpo), herri-hornidurarako	Errezola ur-erabiltzaileen elkarte	Azkoitia

ZK.	ESPEDIENTE ERREFERENTZIA	GEHIENEZKO EMARIA (l/s)	BATEZ BESTEKO EMARIA (l/s)	HARGUNEA	ERABILERA	TITULARRA	UDALERRIA
190	A-G-2011-2962	0,017	0,017	3207 Beheko Iturria iturburua	Nekazaritza eta abeltzaintzarako (ureztatze-erabilera kanpo), herri-hornidurarako, nekazaritzako lurak ureztatzeko	María Dolores Epelde Sodupe	Azkoitia
191	A-G-2011-2963	0,017	0,017	3328 Ota Aldapa iturburua	Nekazaritza eta abeltzaintzarako (ureztatze-erabilera kanpo), herri-hornidurarako	Juan José Errasti Juaristi	Azkoitia
192	A-G-2011-2964	0,017	0,017	3324 Aldako Aldekoa iturburua	Nekazaritza eta abeltzaintzarako (ureztatze-erabilera kanpo), herri-hornidurarako	Juan José Errasti Juaristi	Azkoitia
193	A-G-2011-2965	0,017	0,017	3323 Ota Aldapa iturburua	Nekazaritza eta abeltzaintzarako (ureztatze-erabilera kanpo), herri-hornidurarako	Juan José Errasti Juaristi	Azkoitia
194	A-G-2011-2966	0,05	0,05	2947 Goiko Zelai iturburua	Nekazaritza eta abeltzaintzarako (ureztatze-erabilera kanpo), herri-hornidurarako	Goiko-Zelai ur-erabiltzaileen elkarte	Azkoitia
195	A-G-2011-2967	0,032	0,032	3120 Ixute Alde iturburua	Nekazaritza eta abeltzaintzarako (ureztatze-erabilera kanpo), herri-hornidurarako	Ignacia Gabilondo Iturralde	Azkoitia
196	A-G-2011-2968	0,017	0,017	3417 Etxeko Deposito iturburua	Nekazaritza eta abeltzaintzarako (ureztatze-erabilera kanpo), herri-hornidurarako	Eliás Gárate Aristi	Azkoitia
197	A-G-2011-2969	0,015	0,015	3459 Jauregi Alde iturburua	Nekazaritza eta abeltzaintzarako (ureztatze-erabilera kanpo), herri-hornidurarako	Jauregi-Alde ur-erabiltzaileen elkarte	Azkoitia
198	A-G-2011-2970	0,037	0,037	3309 Iturri Txiki iturburua	Nekazaritza eta abeltzaintzarako (ureztatze-erabilera kanpo), herri-hornidurarako	Andrés Gárate Azkoitia	Azkoitia
199	A-G-2011-2971	0,045	0,045	2959 Berasa iturburua	Nekazaritza eta abeltzaintzarako (ureztatze-erabilera kanpo), herri-hornidurarako	Ramón Gárate Beguiristain	Azkoitia
200	A-G-2011-2972	0,017	0,017	3168 Beheko Zorua iturburua	Herri-hornidurarako	Pedro Gárate Garate	Azkoitia
201	A-G-2011-2973	0,17	0,17	3487 Beheko Zorua iturburua	Nekazaritzako lurak ureztatzeko	Ignacio Garmendia Gurruchaga	Azkoitia
202	A-G-2011-2974	0,038	0,038	3276 Iturrialde iturburua	Nekazaritza eta abeltzaintzarako (ureztatze-erabilera kanpo)	Felisa Goia Artola	Azkoitia
203	A-G-2011-2975	0,021	0,021	3346 Txerloko Basoa iturburua	Herri-hornidurarako	Julián Iruetagoiena Olalde	Azkoitia
204	A-G-2011-2976	0,048	0,048	3036 Korteta iturburua	Nekazaritza eta abeltzaintzarako (ureztatze-erabilera kanpo), herri-hornidurarako	Iñigo Iturbe Alberdi	Azkoitia
205	A-G-2011-2977	0,12	0,12	3095 Errekalde iturburua	Nekazaritza eta abeltzaintzarako (ureztatze-erabilera kanpo), nekazaritzako lurak ureztatzeko	Jesés Iturbe Alberdi	Azkoitia
206	A-G-2011-2982	0,017	0,017	2824 Metala Iturburua	Herri-hornidurarako	José Sasiain Echaniz	Azkoitia
207	A-G-2011-2983	0,017	0,017	2839 Txabola Alde Iturburua	Nekazaritza eta abeltzaintzarako (ureztatze-erabilera kanpo), herri-hornidurarako	José Sasiain Echaniz	Azkoitia

Emari ekologikoen erregimena ezartzeko Hitzartze prozesua
Kantauri Ekialdeko Demarkazio Hidrografikoa. EAeko Barne Arroen eremua

ZK.	ESPEDIENTE ERREFERENTZIA	GEHIENEZKO EMARIA (l/s)	BATEZ BESTEKO EMARIA (l/s)	HARGUNEA	ERABILERA	TITULARRA	UDALERRIA
208	A-G-2011-2984	0,067	0,067	3082 Aitube Azpia iturburua	Nekazaritza eta abeltzaintzarako (ureztatze-erabilera kanpo), herri-hornidurarako	José María Soraluze Bastarrica	Azkoitia
209	A-G-2011-2985	0,014	0,014	2963 Iturrioz iturburua	Herri-hornidurarako	José Antonio Soraluze Larrañaga	Azkoitia
210	A-G-2011-2986	0,08	0,08	3017 Gaintze Saile iturburua	Nekazaritza eta abeltzaintzarako (ureztatze-erabilera kanpo), herri-hornidurarako, nekazaritzako lurrak ureztatzeko	Gaintze-Saile ur-erabiltzaileen elkarte	Azkoitia
211	A-G-2011-2987	0,038	0,038	3000 Beheko Iturria iturburua	Herri-hornidurarako	Beheko Iturria ur-erabiltzaileen elkarte	Azkoitia
212	A-G-2011-2988	0,035	0,035	3249 Arrizabalaga iturburua	Nekazaritza eta abeltzaintzarako (ureztatze-erabilera kanpo), herri-hornidurarako	Arrizabalaga ur-erabiltzaileen elkarte	Azkoitia
213	A-G-2011-2989	0,017	0,017	3184 Goiko Basoa iturburua	Herri-hornidurarako, nekazaritzako lurrak ureztatzeko	Fermín Tolosa Goikoetxea	Azkoitia
214	A-G-2011-2991	0,083	0,083	3326 Txanon iturburua	Nekazaritzako lurrak ureztatzeko	José María Ucin Epelde	Azkoitia
215	A-G-2011-2995	0,019	0,019	3304 Agarre Etxe Azpi iturburua	Nekazaritza eta abeltzaintzarako (ureztatze-erabilera kanpo), nekazaritzako lurrak ureztatzeko	María Arantzazu Aranzazu Uranga Arregui	Azkoitia
216	A-G-2011-2996	0,017	0,017	3327 Angoitti iturburua	Nekazaritza eta abeltzaintzarako (ureztatze-erabilera kanpo), herri-hornidurarako	Consuelo Uranga Arregi	Azkoitia
217	A-G-2011-2997	0,009	0,006	3341 Angoitti iturburua	Nekazaritza eta abeltzaintzarako (ureztatze-erabilera kanpo), nekazaritzako lurrak ureztatzeko	Angoiti ur-erabiltzaileen elkarte	Azkoitia
218	A-G-2011-2998	0,017	0,017	3125 Bide Gurutze iturburua	Nekazaritza eta abeltzaintzarako (ureztatze-erabilera kanpo), herri-hornidurarako	María Pilar Uranga Orbeagozo	Azkoitia
219	A-G-2011-2999	0,028	0,028	2939 Basoko Iturria iturburua	Herri-hornidurarako	Basoko Iturria ur-erabiltzaileen elkarte	Azkoitia
220	A-G-2011-3000	0,008	0,008	3149 Kaminokoa iturburua	Nekazaritza eta abeltzaintzarako (ureztatze-erabilera kanpo)	Zabaleta Aranguren neba-arrebak	Azkoitia
221	A-G-2011-3001	0,014	0,01	2919 Hazketa Iturri iturburua	Herri-hornidurarako, nekazaritzako lurrak ureztatzeko	Manuel Zuazolazigorraga Goena	Azkoitia
222	A-G-2011-3002	0,014	0,014	3071 Etxeakoa iturburua	Nekazaritza eta abeltzaintzarako (ureztatze-erabilera kanpo), herri-hornidurarako	José Zuazolazigorraga Narbaizaren oinordeak	Azkoitia
223	A-G-2011-3003	0,018	0,018	2937 Larreta iturburua	Nekazaritza eta abeltzaintzarako (ureztatze-erabilera kanpo), herri-hornidurarako	Juan Zubizarreta Aizpitarte	Azkoitia
224	A-G-2011-3004	0,05	0,05	3287 Iturriotz	Nekazaritza eta abeltzaintzarako (ureztatze-erabilera kanpo), herri-hornidurarako	Antonio Zubizarreta Alcorta eta beste bat	Azkoitia
225	A-G-2011-3005	0,017	0,017	3090 Ixerri	Nekazaritza eta abeltzaintzarako (ureztatze-erabilera kanpo), herri-hornidurarako	Tomás Zubizarreta Azkoitia	Azkoitia

Emari ekologikoen erregimena ezartzeko Hitzartze prozesua
Kantauri Ekialdeko Demarkazio Hidrografikoa. EAEko Barne Arroen eremua

ZK.	ESPEDIENTE ERREFERENTZIA	GEHIENEZKO EMARIA (l/s)	BATEZ BESTEKO EMARIA (l/s)	HARGUNEA	ERABILERA	TITULARRA	UDALERRIA
226	A-G-2011-3006	0,018	1,1	3197 Iturri Txikia iturburua	Nekazaritza eta abeltzaintzarako (ureztatze-erabilera kanpo), herri-hornidurarako	José Zubizarreta Epelde	Azkoitia
227	A-G-2011-3007	0,025	0,025	3198 Erdiko Saila iturburua	Nekazaritza eta abeltzaintzarako (ureztatze-erabilera kanpo), herri-hornidurarako	José Zubizarreta Epelde	Azkoitia
228	A-G-2011-3008	0,024	0,024	3267 Sakristi Atze iturburua	Nekazaritza eta abeltzaintzarako (ureztatze-erabilera kanpo), herri-hornidurarako	Tomás Zubizarreta Solaluce	Azkoitia
229	A-G-2011-3009	0,035	0,035	3259 Potzu Zahar	Nekazaritza eta abeltzaintzarako (ureztatze-erabilera kanpo), herri-hornidurarako	Potzu-Zahar ur-erabiltzaileen elkarte	Azkoitia
230	A-G-2011-3010	0,024	0,024	3256 Barruti Zaharp iturburua	Nekazaritza eta abeltzaintzarako (ureztatze-erabilera kanpo), herri-hornidurarako	Tomás Zubizarreta Solaluce	Azkoitia
231	A-G-2011-3011	0,017	0,017	3126 Ipintza iturburua	Nekazaritza eta abeltzaintzarako (ureztatze-erabilera kanpo), herri-hornidurarako	Domingo Zulaica Aramendi	Azkoitia
232	A-G-2011-3012	0,007	0,007	2904 Katuingo Metala iturburua	Herri-hornidurarako	Ignacio Zulaica Malazetxeberria	Azkoitia
233	A-G-2011-3013	0,77	0,19	2896 Luixako Zoro Baztarra Iturburua	Nekazaritzako lurak ureztatzeko	Ignacio Zulaica Malazetxeberria	Azkoitia
234	A-G-2011-3017	2,5	0,57	3491 Kaminaldea iturburua	Nekazaritzako lurak ureztatzeko	José Manuel Izaguirre Ucin	Azkoitia
235	A-G-2011-3018	0,028	0,028	3250 Iturralde iturburua	Nekazaritza eta abeltzaintzarako (ureztatze-erabilera kanpo), herri-hornidurarako	Joaquín Iturbe Larrañaga	Azkoitia
236	A-G-2011-3019	0,042	0,042	3288 Kortatxo iturburua	Nekazaritza eta abeltzaintzarako (ureztatze-erabilera kanpo)	José Francisco Izaguirre Oñederra	Azkoitia
237	A-G-2011-3020	0,05	0,05	3295 Urritz Ondo	Nekazaritza eta abeltzaintzarako (ureztatze-erabilera kanpo), herri-hornidurarako	José Francisco Izaguirre Oñederra	Azkoitia
238	A-G-2011-3021	0,017	0,017	2893 Iturburua	Nekazaritza eta abeltzaintzarako (ureztatze-erabilera kanpo), herri-hornidurarako, nekazaritzako lurak ureztatzeko	Juan Juaristi Alberdi	Azkoitia
239	A-G-2011-3022	0,017	0,017	2970 Itur Zulo iturburua	Nekazaritza eta abeltzaintzarako (ureztatze-erabilera kanpo), herri-hornidurarako	Ignacio Juaristi Arrieta	Azkoitia
240	A-G-2011-3023	0,054	0,054	2914 Otaia iturburua	Nekazaritza eta abeltzaintzarako (ureztatze-erabilera kanpo), herri-hornidurarako	Ernesto uaristi Larrañaga	Azkoitia
241	A-G-2011-3024	0,054	0,054	2909 Pagarixe iturburua	Nekazaritza eta abeltzaintzarako (ureztatze-erabilera kanpo), herri-hornidurarako	Ernesto Juaristi Larrañaga	Azkoitia
242	A-G-2011-3025	0,026	0,026	2888 Alper Iturburua	Nekazaritza eta abeltzaintzarako (ureztatze-erabilera kanpo), herri-hornidurarako	José María Juaristi Mendizabal	Azkoitia
243	A-G-2011-3026	0,017	0,017	3268 Etxe Ondokoa iturburua	Nekazaritza eta abeltzaintzarako (ureztatze-erabilera kanpo), herri-hornidurarako	Luis Juaristi Mendizabal	Azkoitia

Emari ekologikoen erregimena ezartzeko Hitzartze prozesua
Kantauri Ekialdeko Demarkazio Hidrografikoa. EAeko Barne Arroen eremua

ZK.	ESPEDIENTE ERREFERENTZIA	GEHIENEZKO EMARIA (l/s)	BATEZ BESTEKO EMARIA (l/s)	HARGUNEA	ERABILERA	TITULARRA	UDALERRIA
244	A-G-2011-3027	0,017	0,017	3260 Egurrolakoa iturburua	Herri-hornidurarako	Luís Juaristi Mendizabal	Azkoitia
245	A-G-2011-3029	0,016	0,016	3206 Gastantxo iturburua	Herri-hornidurarako	Juana Landa Ugartemendia	Azkoitia
246	A-G-2011-3030	0,008	0,008	3272 Etxaburu iturburua	Nekazaritza eta abeltzaintzarako (ureztatze-erabilera kanpo), herri-hornidurarako	Roque Garmendia	Azkoitia
247	A-G-2011-3031	0,033	0,033	2924 Goiko Iturraldea iturburua	Nekazaritza eta abeltzaintzarako (ureztatze-erabilera kanpo), herri-hornidurarako, nekazaritzako lurak ureztatzeko	María Pilar Larrañaga Arambarri	Azkoitia
248	A-G-2011-3032	0,025	0,025	2922 Goiko Zagazti iturburua	Nekazaritza eta abeltzaintzarako (ureztatze-erabilera kanpo), herri-hornidurarako, nekazaritzako lurak ureztatzeko	María Pilar Larrañaga Arambarri	Azkoitia
249	A-G-2011-3033	0,025	0,025	3380 Arbola Azpi iturburua	Nekazaritza eta abeltzaintzarako (ureztatze-erabilera kanpo), herri-hornidurarako	Esteban Larrañaga Aranguren	Azkoitia
250	A-G-2011-3034	0,017	0,017	3347 Errekalde iturburua	Nekazaritza eta abeltzaintzarako (ureztatze-erabilera kanpo), herri-hornidurarako	Errekalde ur-erabiltzaileen elkarte	Azkoitia
251	A-G-2011-3035	0,018	0,018	3016 Etxe Ondo iturburua	Nekazaritza eta abeltzaintzarako (ureztatze-erabilera kanpo), herri-hornidurarako	Julián Larrañaga Lizarralde	Azkoitia
252	A-G-2011-3036	0,018	0,018	3013 Txokolate Zoro iturburua	Nekazaritza eta abeltzaintzarako (ureztatze-erabilera kanpo), herri-hornidurarako	Julián Larrañaga Lizarralde	Azkoitia
253	A-G-2011-3037	0,052	0,052	2951 Batan Iturria iturburua	Nekazaritza eta abeltzaintzarako (ureztatze-erabilera kanpo), herri-hornidurarako	Satan Iturri ur-erabiltzaileen elkarte	Azkoitia
254	A-G-2011-3038	0,052	0,052	2949 Etxe Aurre Bazterria iturburua	Nekazaritza eta abeltzaintzarako (ureztatze-erabilera kanpo), herri-hornidurarako	Etxe-Aurre ur-erabiltzaileen elkarte	Azkoitia
255	A-G-2011-3039	0,017	0,017	2954 Masketa iturburua	Nekazaritza eta abeltzaintzarako (ureztatze-erabilera kanpo), herri-hornidurarako	José Miguel Larrañaga Urrestarazu	Azkoitia
256	A-G-2011-3040	0,015	0,015	1059 Gaztaina Aldea Iturburua	Nekazaritza eta abeltzaintzarako (ureztatze-erabilera kanpo)	José Ignacio Lete Aldai	Azkoitia
257	A-G-2011-3041	0,015	0,015	3123 Lizarraldea iturburua	Nekazaritza eta abeltzaintzarako (ureztatze-erabilera kanpo)	José Ignacio Lete Aldai	Azkoitia
258	A-G-2011-3042	0,015	0,015	3112 Zagaztialde iturburua	Nekazaritza eta abeltzaintzarako (ureztatze-erabilera kanpo)	José Ignacio Lete Aldai	Azkoitia
259	A-G-2011-3043	0,022	0,022	3122 Metalaldi iturburua	Nekazaritza eta abeltzaintzarako (ureztatze-erabilera kanpo)	José Ignacio Lete Aldai	Azkoitia
260	A-G-2011-3044	0,017	0,017	3110 Baldatxo iturburua	Nekazaritza eta abeltzaintzarako (ureztatze-erabilera kanpo), herri-hornidurarako	Julián Plazaola Emparan	Azkoitia
261	A-G-2011-3045	0,058	0,058	2863 Iturriondo Iturburua	Nekazaritza eta abeltzaintzarako (ureztatze-erabilera kanpo), herri-hornidurarako	Elías Lete Larrañaga	Azkoitia

ZK.	ESPEDIENTE ERREFERENTZIA	GEHIENEZKO EMARIA (l/s)	BATEZ BESTEKO EMARIA (l/s)	HARGUNEA	ERABILERA	TITULARRA	UDALERRIA
262	A-G-2011-3046	0,016	0,016	3230 Basokoa iturburua	Nekazaritza eta abeltzaintzarako (ureztatze-erabilera kanpo), herri-hornidurarako	Lucía Lizarralde Arrieta	Azkoitia
263	A-G-2011-3047	0,017	0,017	2830 Nahasiko Goikoa Iturburua	Herri-hornidurarako	Ángel María Lizarralde Zulaiko	Azkoitia
264	A-G-2011-3048	0,025	0,025	3219 Egurrola iturburua	Herri-hornidurarako	Ibartola ur-erabiltzaileen elkarte	Azkoitia
265	A-G-2011-3049	0,017	0,017	3342 Etxe Azte iturburua	Nekazaritza eta abeltzaintzarako (ureztatze-erabilera kanpo), herri-hornidurarako	Antonio Mancisidor Garcia	Azkoitia
266	A-G-2011-3050	0,017	0,017	Itur Zulo	Nekazaritza eta abeltzaintzarako (ureztatze-erabilera kanpo)	Esteban Mendizabal Badiola	Azkoitia
267	A-G-2011-3051	0,016	0,016	2962 Ittur Beko iturburua	Nekazaritza eta abeltzaintzarako (ureztatze-erabilera kanpo)	Esteban Mendizabal Badiola	Azkoitia
268	A-G-2011-3052	0,017	0,017	2979 Eguzkitze iturburua	Nekazaritza eta abeltzaintzarako (ureztatze-erabilera kanpo), herri-hornidurarako	José María Mendizabal Larrañaga	Azkoitia
269	A-G-2011-3053	0,097	0,097	2883 Oilo Exabola Iturburua	Nekazaritza eta abeltzaintzarako (ureztatze-erabilera kanpo), herri-hornidurarako	José Mugerza Arregi	Azkoitia
270	A-G-2011-3054	0,097	0,097	2884 Sahatsa Iturburua	Nekazaritza eta abeltzaintzarako (ureztatze-erabilera kanpo), herri-hornidurarako	José Mugerza Arregi	Azkoitia
271	A-G-2011-3055	0,017	0,017	3515 Basokoa iturburua	Nekazaritza eta abeltzaintzarako (ureztatze-erabilera kanpo), herri-hornidurarako	Julia Mugerza Ulacia	Azkoitia
272	A-G-2011-3057	0,028	0,028	2945 Untzuz Iturria iturburua	Nekazaritza eta abeltzaintzarako (ureztatze-erabilera kanpo), herri-hornidurarako	Untzuz Iturria ur-erabiltzaileen elkarte	Azkoitia
273	A-G-2011-3058	0,028	0,028	2950 Goiko Iturria iturburua	Nekazaritza eta abeltzaintzarako (ureztatze-erabilera kanpo), herri-hornidurarako	Goiko Iturria ur-erabiltzaileen elkarte	Azkoitia
274	A-G-2011-3059	0,028	0,028	2942 Motzan Iturria iturburua	Nekazaritza eta abeltzaintzarako (ureztatze-erabilera kanpo), herri-hornidurarako	Motzan Iturria ur-erabiltzaileen elkarte	Azkoitia
275	A-G-2011-3060	0,025	0,025	3505 Balentziaga iturburua	Nekazaritza eta abeltzaintzarako (ureztatze-erabilera kanpo), herri-hornidurarako	Ignacio Odriozola Astigarraga	Azkoitia
276	A-G-2011-3062	0,028	0,028	3274 Larregi iturburua	Nekazaritza eta abeltzaintzarako (ureztatze-erabilera kanpo), herri-hornidurarako	Manuel Olaizola Ostolaza	Azkoitia
277	A-G-2011-3063	0,007	0,007	2934 Ormola iturburua	Herri-hornidurarako	Iñaki Olalde Juaristi	Azkoitia
278	A-G-2011-3064	0,028	0,028	3145 Sasabil iturburua	Nekazaritza eta abeltzaintzarako (ureztatze-erabilera kanpo), herri-hornidurarako	Juan Bautista Orbegozo Elduayen	Azkoitia
279	A-G-2011-3065	0,028	0,028	2912 Makur Zoro iturburua	Nekazaritza eta abeltzaintzarako (ureztatze-erabilera kanpo), herri-hornidurarako	Juan Bautista Orbegozo Elduayen	Azkoitia
280	A-G-2011-3066	0,017	0,017	2870 Txantasoro Iturburua	Nekazaritza eta abeltzaintzarako (ureztatze-erabilera kanpo), herri-hornidurarako	Santos Oruesagasti Gurruchaga	Azkoitia

Emari ekologikoen erregimena ezartzeko Hitzartze prozesua
Kantauri Ekialdeko Demarkazio Hidrografikoa. EAeko Barne Arroen eremua

ZK.	ESPEDIENTE ERREFERENTZIA	GEHIENEZKO EMARIA (l/s)	BATEZ BESTEKO EMARIA (l/s)	HARGUNEA	ERABILERA	TITULARRA	UDALERRIA
281	A-G-2011-3067	0,017	0,017	2849 Karobixa Iturburua	Herri-hornidurarako	José Orvesagasti Larrea	Azkoitia
282	A-G-2011-3068	0,033	0,033	3148 Itxane iturburua	Nekazaritza eta abeltzaintzarako (ureztatze-erabilera kanpo), herri-hornidurarako	José Osinalde Arrizabalaga	Azkoitia
283	A-G-2011-3069	0,017	0,017	3313 Samino iturburua	Nekazaritza eta abeltzaintzarako (ureztatze-erabilera kanpo)	Román Osinalde Arrizabalaga	Azkoitia
284	A-G-2011-3070	0,027	0,027	3210 Urua iturburua	Nekazaritza eta abeltzaintzarako (ureztatze-erabilera kanpo), herri-hornidurarako	Estanislao Oteiza Sorlce	Azkoitia
285	A-G-2011-3261	0,017	0,01	3437 San Juan iturburua	Nekazaritza eta abeltzaintzarako (ureztatze-erabilera kanpo), herri-hornidurarako	Luis Uri Mendizabal	Azkoitia
286	A-G-2011-3375	0,007	0,007	3063 Bokote Iturri iturburua	Nekazaritza eta abeltzaintzarako (ureztatze-erabilera kanpo)	Genaro Aramburu Victoria	Azkoitia
287	A-G-2011-3376	0,002	0,002	3091 Gaztandola Iturri iturburua	Herri-hornidurarako	Genaro Aramburu Victoria	Azkoitia
288	A-G-2011-3521	0,045	0,045	2826 Lugarritxuko-Iturria iturburua	Nekazaritza eta abeltzaintzarako (ureztatze-erabilera kanpo), herri-hornidurarako	Eugenio Osa Alberdi	Azkoitia
289	A-G-2011-3716	0,017	0,017	3377 Goltzibarkoa iturburua	Nekazaritza eta abeltzaintzarako (ureztatze-erabilera kanpo), herri-hornidurarako	Miguel Urbieta Aizpurua	Azkoitia
290	A-G-2011-5306	0,087	0,087	3068 Zagasti iturburua	Nekazaritza eta abeltzaintzarako (ureztatze-erabilera kanpo), herri-hornidurarako	José María Arrieta Areizaga	Azkoitia
291	A-G-2011-5307	0,087	0,087	3085 Iturralde iturburua	Nekazaritza eta abeltzaintzarako (ureztatze-erabilera kanpo), herri-hornidurarako	José María Arrieta Areizaga	Azkoitia
292	A-G-2011-5320	0,017	0,017	3109 Baldatxo iturburua	Nekazaritza eta abeltzaintzarako (ureztatze-erabilera kanpo), herri-hornidurarako	Florentino Lete Gantxegi	Azkoitia
293	A-G-2011-0048	-	0,192	6885 Mendiko-Iturria iturburua	Nekazaritza eta abeltzaintzarako (ureztatze-erabilera kanpo), herri-hornidurarako, nekazaritzako lurrak ureztatzeko	Vicente Aguirre Alberdi	Azpeitia
294	A-G-2011-0063	-	-	6831 Arangorri iturburua	Nekazaritza eta abeltzaintzarako (ureztatze-erabilera kanpo), herri-hornidurarako	José Igancio Gurruchaga Echeverría	Azpeitia
295	A-G-2011-0076	0,14	0,053	Aristi iturburua	Nekazaritza eta abeltzaintzarako (ureztatze-erabilera kanpo), herri-hornidurarako, nekazaritzako lurrak ureztatzeko	José Manuel Arregui Zubizarreta	Azpeitia
296	A-G-2011-0106	0,1	0,09	Iturburu	Nekazaritza eta abeltzaintzarako (ureztatze-erabilera kanpo), herri-hornidurarako, nekazaritzako lurrak ureztatzeko	Iturburu ur-erabiltzaileen elkarte	Azpeitia
297	A-G-2011-0224	0,13	0,13	Iturraundi iturburua	Nekazaritza eta abeltzaintzarako (ureztatze-erabilera kanpo)	Iturraundi elkarte	Azpeitia
298	A-G-2011-0456	80	-	Errezil	Industria-erabilerarako	Corrugados Azpeitia, S.L.	Azpeitia

ZK.	ESPEDIENTE ERREFERENTZIA	GEHIENEZKO EMARIA (l/s)	BATEZ BESTEKO EMARIA (l/s)	HARGUNEA	ERABILERA	TITULARRA	UDALERRIA
299	A-G-2011-1066	7	-	Afluente de Señaraz-Erreka	Herri-hornidurarako	Azpeitiko Udala	Azpeitia
		3	-	Aitz Erreka	Herri-hornidurarako		Azpeitia
		3	-	Erreka Zarra	Herri-hornidurarako		Azpeitia
		40	-	Utzeta	Herri-hornidurarako		Errezil
		10	-	Señaras	Herri-hornidurarako		Errezil
		15	-	Erkizia	Herri-hornidurarako		Errezil
300	A-G-2011-1289	0,5	-	Txalburu Potzu	Herri-hornidurarako	Vicente Gorrochategui Echaniz	Azpeitia
301	A-G-2011-1465	-	-	Urola	Beste erabilera batzuk	Danona, S.Coop.	Azpeitia
302	A-G-2011-1492	1,95	-	Basarte-Erreka edo Agarre-Erreka /	Nekazaritzako lurak ureztatzeko	Juan José Gárate Muñoa	Azpeitia
303	A-G-2011-1624	0,5	-	Vaguada Iturralde	Herri-hornidurarako	Azpeitiko Udala	Azpeitia
304	A-G-2011-1797	0,04	0,04	Erreka-Beltza	Nekazaritza eta abeltzaintzarako (ureztatze-erabilera kanpo), herri-hornidurarako	Erreka-Beltza elkarte	Azpeitia
305	A-G-2011-1860	1	0,025	Ormaetxe	Nekazaritza eta abeltzaintzarako (ureztatze-erabilera kanpo), nekazaritzako lurak ureztatzeko	Francisco Goenaga Alberdi	Azpeitia
306	A-G-2011-1861	1,5	0,1	Urola	Nekazaritzako lurak ureztatzeko	Anastasia Sarasua Uranga	Azpeitia
307	A-G-2011-1986	0,087	-	Arrubitxo	Nekazaritza eta abeltzaintzarako (ureztatze-erabilera kanpo), herri-hornidurarako	Atxabaleta-Bi eta Garai ur-erabiltzaileen elkarte	Azpeitia
308	A-G-2011-2062	0,833	0,115	Epela iturburua	Nekazaritzako lurak ureztatzeko	Epela ur-erabiltzaileen elkarte	Azpeitia
309	A-G-2011-2075	3,5	0,17	Sistiaga	Energia-erabilerarako	Azpeitiko Udala	Azpeitia
310	A-G-2011-2538	0,028	0,028	3819 Iturburua	Nekazaritza eta abeltzaintzarako (ureztatze-erabilera kanpo), herri-hornidurarako	José María Orbegozo Aguirre	Azpeitia
311	A-G-2011-2644	0,006	0,006	4342 Iturburua	Herri-hornidurarako	Domingo Orbegozo Muguruza	Azpeitia
312	A-G-2011-2681	0,025	0,025	4021 Otaxikita iturburua	Nekazaritza eta abeltzaintzarako (ureztatze-erabilera kanpo)	Ignacio Oyarzabal Rezola	Azpeitia
313	A-G-2011-2682	0,033	0,03	4083 Sagasti Zulo iturburua	Herri-hornidurarako	Ignacio Oyarzabal Rezola	Azpeitia
314	A-G-2011-2683	0,017	0,017	3851 Lur Berri-Goena iturburua	Herri-hornidurarako	Lucio Querejeta Aramendi	Azpeitia
315	A-G-2011-2792	0,017	0,017	4232 Iturri Beltx iturburua	Nekazaritza eta abeltzaintzarako (ureztatze-erabilera kanpo), herri-hornidurarako	Esteban Querejeta Ugartemendia	Azpeitia
316	A-G-2011-2931	0,056	0,056	3603 Iruarketa iturburua	Herri-hornidurarako	Odriozola ur-erabiltzaileen elkarte	Azpeitia
317	A-G-2011-2932	0,071	0,071	3591 Etxe Azte iturburua	Nekazaritza eta abeltzaintzarako (ureztatze-erabilera kanpo), herri-hornidurarako	Odriozola ur-erabiltzaileen elkarte	Azpeitia
318	A-G-2011-3072	0,052	0,052	3706 Iturburua	Nekazaritza eta abeltzaintzarako (ureztatze-erabilera kanpo), herri-hornidurarako	José María Segurola Aramendi eta beste batzuk	Azpeitia

Emari ekologikoen erregimena ezartzeko Hitzartze prozesua
Kantauri Ekialdeko Demarkazio Hidrografikoa. EAeko Barne Arroen eremua

ZK.	ESPEDIENTE ERREFERENTZIA	GEHIENEZKO EMARIA (l/s)	BATEZ BESTEKO EMARIA (l/s)	HARGUNEA	ERABILERA	TITULARRA	UDALERRIA
319	A-G-2011-3073	0,017	0,017	4045 Iturburua	Nekazaritza eta abeltzaintzarako (ureztatze-erabilera kanpo), herri-hornidurarako	José María Abaunz Muñoa	Azpeitia
320	A-G-2011-3074	0,066	0,066	4162 Kampaskua iturburua	Nekazaritza eta abeltzaintzarako (ureztatze-erabilera kanpo), herri-hornidurarako, nekazaritzako lurrak ureztatzeko	Kampaskua ur-erabiltzaileen elkarte	Azpeitia
321	A-G-2011-3075	0,017	0,017	3671 Xoxoteco Iturria	Nekazaritza eta abeltzaintzarako (ureztatze-erabilera kanpo)	Ibarraitz ur-erabiltzaileen elkarte	Azpeitia
322	A-G-2011-3076	0,033	0,033	3668 Azketako Iturria	Nekazaritza eta abeltzaintzarako (ureztatze-erabilera kanpo)	Izarraitz ur-erabiltzaileen elkarte	Azpeitia
323	A-G-2011-3077	0,017	0,017	4122 Iturbeltz	Nekazaritza eta abeltzaintzarako (ureztatze-erabilera kanpo), herri-hornidurarako	Vicente Aguirre Alberdi	Azpeitia
324	A-G-2011-3078	0,017	0,017	4120 Beheko Iturria	Nekazaritza eta abeltzaintzarako (ureztatze-erabilera kanpo), herri-hornidurarako	Vicente Aguirre Alberdi	Azpeitia
325	A-G-2011-3079	0,017	0,017	4123 Iturri Txiki	Nekazaritza eta abeltzaintzarako (ureztatze-erabilera kanpo), herri-hornidurarako	Vicente Aguirre Alberdi	Azpeitia
326	A-G-2011-3080	0,034	0,034	3847 Sagazitxulo	Nekazaritza eta abeltzaintzarako (ureztatze-erabilera kanpo), herri-hornidurarako	José Ramón Aguirre Esnal	Azpeitia
327	A-G-2011-3081	0,017	0,017	3684 Iturrite	Nekazaritza eta abeltzaintzarako (ureztatze-erabilera kanpo), herri-hornidurarako	Antonio Aguirre Larrañaga	Azpeitia
328	A-G-2011-3082	0,12	0,012	4014 Olauburu	Nekazaritza eta abeltzaintzarako (ureztatze-erabilera kanpo)	Josefa Ignacia Aguirre Unanue	Azpeitia
329	A-G-2011-3083	0,12	0,012	4051 Loreto Iturria	Nekazaritza eta abeltzaintzarako (ureztatze-erabilera kanpo)	Josefa Ignacia Aguirre Unanue	Azpeitia
330	A-G-2011-3084	0,007	0,007	3992 Iturrialdea	Nekazaritza eta abeltzaintzarako (ureztatze-erabilera kanpo)	Santiago Aguirre Unanue	Azpeitia
331	A-G-2011-3085	0,009	0,009	3832 Kutxain	Herri-hornidurarako	Santiago Aguirre Unanue	Azpeitia
332	A-G-2011-3086	0,012	0,012	3748 Iturburua	Nekazaritza eta abeltzaintzarako (ureztatze-erabilera kanpo), herri-hornidurarako	Cecilio Aguirrezabalaga Ecenarro	Azpeitia
333	A-G-2011-3087	0,017	0,017	3726 Iturritxiki iturburua	Nekazaritza eta abeltzaintzarako (ureztatze-erabilera kanpo), herri-hornidurarako	Cecilio Aguirrezabalaga Ecenarro	Azpeitia
334	A-G-2011-3088	0,012	0,012	3725 Iturburua	Nekazaritza eta abeltzaintzarako (ureztatze-erabilera kanpo), herri-hornidurarako	Cecilio Aguirrezabalaga Ecenarro	Azpeitia
335	A-G-2011-3089	0,017	0,017	3728 Iturburua	Nekazaritza eta abeltzaintzarako (ureztatze-erabilera kanpo), herri-hornidurarako	Vicente Aizpitarte Olaizola	Azpeitia
336	A-G-2011-3090	0,017	0,017	4302 Sakon Zulo	Herri-hornidurarako	Andrés Aizpuru Bastida	Azpeitia
337	A-G-2011-3091	0,007	0,007	4106 Txara	Herri-hornidurarako	Ignacio Aizpuru Echeverria	Azpeitia

ZK.	ESPEDIENTE ERREFERENTZIA	GEHIENEZKO EMARIA (l/s)	BATEZ BESTEKO EMARIA (l/s)	HARGUNEA	ERABILERA	TITULARRA	UDALERRIA
338	A-G-2011-3092	0,017	0,017	4276 Iturburu	Nekazaritza eta abeltzaintzarako (ureztatze-erabilera kanpo), herri-hornidurarako	Martín Aizpuru Echeverría	Azpeitia
339	A-G-2011-3093	0,017	0,017	3732 Iturri Berri	Nekazaritza eta abeltzaintzarako (ureztatze-erabilera kanpo), herri-hornidurarako	Juan José Alberdi Cendoya	Azpeitia
340	A-G-2011-3094	0,017	0,017	3683 Sagatzetako Iturria	Nekazaritza eta abeltzaintzarako (ureztatze-erabilera kanpo), herri-hornidurarako	María Luisa Alberdi Cendoya	Azpeitia
341	A-G-2011-3096	0,005	0,005	4348 Iturraldea	Nekazaritza eta abeltzaintzarako (ureztatze-erabilera kanpo)	Emeterio Alberdi Iburguren	Azpeitia
342	A-G-2011-3098	0,016	0,016	3814 Iturburu	Herri-hornidurarako	Ignacio Aldaur Echave	Azpeitia
343	A-G-2011-3099	0,017	0,017	3826 Otzaka Baso	Nekazaritza eta abeltzaintzarako (ureztatze-erabilera kanpo), herri-hornidurarako	Antonio Altuna Unanue	Azpeitia
344	A-G-2011-3100	0,017	0,017	3937 Etxe Atzia	Nekazaritza eta abeltzaintzarako (ureztatze-erabilera kanpo), herri-hornidurarako	Antonio Altuna Unanue	Azpeitia
345	A-G-2011-3102	0,023	0,023	Erreka Zulo	Nekazaritza eta abeltzaintzarako (ureztatze-erabilera kanpo), herri-hornidurarako	Jesús miano Galarraga	Azpeitia
346	A-G-2011-3104	0,017	0,017	4085 San Ignacio	Nekazaritza eta abeltzaintzarako (ureztatze-erabilera kanpo), herri-hornidurarako	Julián Aramendi Echeverría	Azpeitia
347	A-G-2011-3105	0,03	0,03	Zamao Erreka	Nekazaritza eta abeltzaintzarako (ureztatze-erabilera kanpo), herri-hornidurarako	Valentina Aramendi Seguro	Azpeitia
348	A-G-2011-3106	0,029	0,029	Zamao Erreka	Nekazaritza eta abeltzaintzarako (ureztatze-erabilera kanpo), herri-hornidurarako	Valentina Aramendi Seguro	Azpeitia
349	A-G-2011-3107	0,017	0,017	3510 Iturburu	Nekazaritza eta abeltzaintzarako (ureztatze-erabilera kanpo), herri-hornidurarako	Juan José Arocena Olaizola	Azpeitia
350	A-G-2011-3108	0,017	0,017	3648 Iturtxo	Nekazaritza eta abeltzaintzarako (ureztatze-erabilera kanpo), herri-hornidurarako	Ignacio Arregui Odriozola	Azpeitia
351	A-G-2011-3109	0,02	0,02	3977 Iturraldea	Nekazaritza eta abeltzaintzarako (ureztatze-erabilera kanpo)	Pedro Arregui Odriozola	Azpeitia
352	A-G-2011-3110	0,017	0,017	4017 Solday	Nekazaritza eta abeltzaintzarako (ureztatze-erabilera kanpo)	Pedro Arregui Odriozola	Azpeitia
353	A-G-2011-3111	0,017	0,017	3721 Iturbide Aldea	Herri-hornidurarako, nekazaritzako lurak ureztatzeko	José Manuel Arregui Zubizarreta	Azpeitia
354	A-G-2011-3112	0,017	0,017	3742 Aristidi Barrena	Nekazaritza eta abeltzaintzarako (ureztatze-erabilera kanpo), herri-hornidurarako	José Manuel Arregui Zubizarreta	Azpeitia
355	A-G-2011-3113	1,5	1,5	3736 Iturzulo	Industria-erabilerarako (arrain-haztegia)	María del Carmen Arrieta Cendoya	Azpeitia
356	A-G-2011-3114	0,009	0,009	3700 Errekarteko Iturria	Herri-hornidurarako	Miguel Azcune Eraso	Azpeitia

Emari ekologikoen erregimena ezartzeko Hitzartze prozesua
Kantauri Ekialdeko Demarkazio Hidrografikoa. EAeko Barne Arroen eremua

ZK.	ESPEDIENTE ERREFERENTZIA	GEHIENEZKO EMARIA (l/s)	BATEZ BESTEKO EMARIA (l/s)	HARGUNEA	ERABILERA	TITULARRA	UDALERRIA
357	A-G-2011-3115	0,017	0,017	4278 Koroskieta Bekoa iturburua	Nekazaritza eta abeltzaintzarako (ureztatze-erabilera kanpo), herri-hornidurarako	Hilario Azcune Guridi	Azpeitia
358	A-G-2011-3116	0,008	0,008	3925 Iturburua	Nekazaritza eta abeltzaintzarako (ureztatze-erabilera kanpo), herri-hornidurarako	José Azcune Uzcudun	Azpeitia
359	A-G-2011-3117	0,017	0,017	4092 Iturralde	Nekazaritza eta abeltzaintzarako (ureztatze-erabilera kanpo), herri-hornidurarako	José Miguel Azpiazu Gurruchaga	Azpeitia
360	A-G-2011-3118	0,025	0,025	4000 Errekalde Iturria	Nekazaritza eta abeltzaintzarako (ureztatze-erabilera kanpo), herri-hornidurarako	Ignacio Azpillaga Iceta	Azpeitia
361	A-G-2011-3119	0,017	0,017	4006 Prailaso	Nekazaritza eta abeltzaintzarako (ureztatze-erabilera kanpo)	Ignacio Azpillaga Izeta	Azpeitia
362	A-G-2011-3120	0,017	0,017	3877 Lapurzulo	Nekazaritza eta abeltzaintzarako (ureztatze-erabilera kanpo), herri-hornidurarako	Pedro Bastida Uranga	Azpeitia
363	A-G-2011-3121	0,017	0,017	3891 Iturritxo	Nekazaritza eta abeltzaintzarako (ureztatze-erabilera kanpo), herri-hornidurarako	Pedro Bastida Uranga	Azpeitia
364	A-G-2011-3122	0,02	0,02	4313 Agerdi Iturria	Herri-hornidurarako	Ignacio María Berastegui Mendia	Azpeitia
365	A-G-2011-3123	0,036	0,036	3944 Iturburua	Nekazaritza eta abeltzaintzarako (ureztatze-erabilera kanpo), herri-hornidurarako	José María Bereciartua Aipuru	Azpeitia
366	A-G-2011-3124	0,017	0,017	4034 Iturburua	Nekazaritza eta abeltzaintzarako (ureztatze-erabilera kanpo)	Martín Bereciartua Muñoa	Azpeitia
367	A-G-2011-3125	0,009	0,009	4150 Odria Iturri	Nekazaritza eta abeltzaintzarako (ureztatze-erabilera kanpo), herri-hornidurarako	Julián Beristain Bereciartua	Azpeitia
368	A-G-2011-3126	0,015	0,015	4400 Iturburua	Herri-hornidurarako	Francisco María Beristain Lasa	Azpeitia
369	A-G-2011-3127	52	0,33	3897 Abaiturri	Nekazaritza eta abeltzaintzarako (ureztatze-erabilera kanpo), herri-hornidurarako	Abaiturri ur-erabiltzaileen elkarte	Azpeitia
370	A-G-2011-3128	0,017	0,017	4087 Iturburua	Nekazaritza eta abeltzaintzarako (ureztatze-erabilera kanpo), herri-hornidurarako	Julián Plazaola Emparan	Azpeitia
371	A-G-2011-3129	0,035	0,035	3839 Abitain	Nekazaritza eta abeltzaintzarako (ureztatze-erabilera kanpo), herri-hornidurarako	Abitain Komunoro ur-erabiltzaileen elkarte	Azpeitia
372	A-G-2011-3130	0,258	0,258	3752 Aguerre (Itur Zulo)	Nekazaritza eta abeltzaintzarako (ureztatze-erabilera kanpo), herri-hornidurarako	Aguerre Itur Zulo ur-erabiltzaileen elkarte	Azpeitia
373	A-G-2011-3131	0,034	0,034	3756 Iturbide Iturria	Nekazaritza eta abeltzaintzarako (ureztatze-erabilera kanpo), herri-hornidurarako	Agerretxo Mayordomo ur-erabiltzaileen elkarte	Azpeitia
374	A-G-2011-3132	0,017	0,017	4383 Allurbe iturburua	Nekazaritza eta abeltzaintzarako (ureztatze-erabilera kanpo), herri-hornidurarako	Altzaga Mendizabal ur-erabiltzaileen elkarte	Azpeitia

ZK.	ESPEDIENTE ERREFERENTZIA	GEHIENEZKO EMARIA (l/s)	BATEZ BESTEKO EMARIA (l/s)	HARGUNEA	ERABILERA	TITULARRA	UDALERRIA
375	A-G-2011-3133	0,025	0,025	3806 Arantzeta Iturria	Nekazaritza eta abeltzaintzarako (ureztatze-erabilera kanpo), herri-hornidurarako	Arantza Iturria ur-erabiltzaileen elkarte	Azpeitia
376	A-G-2011-3134	0,108	0,108	4043 Manteka	Nekazaritza eta abeltzaintzarako (ureztatze-erabilera kanpo), herri-hornidurarako	Arauntz Urrekarro ur-erabiltzaileen elkarte	Azpeitia
377	A-G-2011-3135	0,052	0,05	4161 Izkiturri	Nekazaritza eta abeltzaintzarako (ureztatze-erabilera kanpo), herri-hornidurarako	Atia Bi eta Katain ur-erabiltzaileen elkarte	Azpeitia
378	A-G-2011-3136	0,052	0,05	4165 Agerre Iturri	Nekazaritza eta abeltzaintzarako (ureztatze-erabilera kanpo), herri-hornidurarako	Atia Bi eta Katain ur-erabiltzaileen elkarte	Azpeitia
379	A-G-2011-3137	0,075	0,075	4239 Atzaramko Iturria	Nekazaritza eta abeltzaintzarako (ureztatze-erabilera kanpo), herri-hornidurarako	Atxaran ur-erabiltzaileen elkarte	Azpeitia
380	A-G-2011-3138	0,07	0,07	4283 Iturburua	Herri-hornidurarako	Atxaran Uresandi ur-erabiltzaileen elkarte	Azpeitia
381	A-G-2011-3139	0,05	0,05	3790 Iturburua	Nekazaritza eta abeltzaintzarako (ureztatze-erabilera kanpo), herri-hornidurarako	Atxumariagas Behekoas ur-erabiltzaileen elkarte	Azpeitia
382	A-G-2011-3140	0,05	0,05	3791 Iturburua	Nekazaritza eta abeltzaintzarako (ureztatze-erabilera kanpo), herri-hornidurarako	Atxumariagas Behekoas ur-erabiltzaileen elkarte	Azpeitia
383	A-G-2011-3141	0,05	0,05	3792 Iturburua	Nekazaritza eta abeltzaintzarako (ureztatze-erabilera kanpo), herri-hornidurarako	Atxumariagas Behekoas ur-erabiltzaileen elkarte	Azpeitia
384	A-G-2011-3142	0,087	0,087	4100 Txa Aldea	Nekazaritza eta abeltzaintzarako (ureztatze-erabilera kanpo), herri-hornidurarako	Aunditi ur-erabiltzaileen elkarte	Azpeitia
385	A-G-2011-3143	0,034	0,034	3898 Azpilla Goiko	Nekazaritza eta abeltzaintzarako (ureztatze-erabilera kanpo), herri-hornidurarako	Azpillaga Urdanzuri Berri ur-erabiltzaileen elkarte	Azpeitia
386	A-G-2011-3144	0,025	0,02	3880 Bentatxoko Iturria	Herri-hornidurarako	Bentatxo Mendibil Gallegi ur-erabiltzaileen elkarte	Azpeitia
387	A-G-2011-3145	0,025	0,025	3885 Zabaltxoko Iturria	Herri-hornidurarako	Bentatxo Mendibil Gallegi ur-erabiltzaileen elkarte	Azpeitia
388	A-G-2011-3146	0,052	0,052	3545 Txindurri	Nekazaritza eta abeltzaintzarako (ureztatze-erabilera kanpo), herri-hornidurarako	Berrodueta Iru ur-erabiltzaileen elkarte	Azpeitia
389	A-G-2011-3147	0,034	0,03	4041 Oyelantzun Bista	Nekazaritza eta abeltzaintzarako (ureztatze-erabilera kanpo), herri-hornidurarako	Bi Baiolegi ur-erabiltzaileen elkarte	Azpeitia
390	A-G-2011-3148	0,034	0,03	4141 Agerdi	Herri-hornidurarako	Bidekurutzeta Pagola ur-erabiltzaileen elkarte	Azpeitia
391	A-G-2011-3149	0,013	0,013	3916 Iturburua	Nekazaritza eta abeltzaintzarako (ureztatze-erabilera kanpo), herri-hornidurarako	Bikola Bi ur-erabiltzaileen elkarte	Azpeitia
392	A-G-2011-3151	0,034	0,034	3990 Endaizpe Zaharreko Iturria	Nekazaritza eta abeltzaintzarako (ureztatze-erabilera kanpo), herri-hornidurarako	Endaizpe Araitza Karlos ur-erabiltzaileen elkarte	Azpeitia

Emari ekologikoen erregimena ezartzeko Hitzartze prozesua
Kantauri Ekialdeko Demarkazio Hidrografikoa. EAeko Barne Arroen eremua

ZK.	ESPEDIENTE ERREFERENTZIA	GEHIENEZKO EMARIA (l/s)	BATEZ BESTEKO EMARIA (l/s)	HARGUNEA	ERABILERA	TITULARRA	UDALERRIA
393	A-G-2011-3152	0,23	0,23	Errekalde	Nekazaritza eta abeltzaintzarako (ureztatze-erabilera kanpo), herri-hornidurarako	Errekalde ur-erabiltzaileen elkarte	Azpeitia
394	A-G-2011-3153	0,069	0,069	4104 Iturri Zahar	Nekazaritza eta abeltzaintzarako (ureztatze-erabilera kanpo), herri-hornidurarako	Garartzatxio Gain Arizmendi ur-erabiltzaileen elkarte	Azpeitia
395	A-G-2011-3154	0,052	0,052	4325 Iturrialde	Nekazaritza eta abeltzaintzarako (ureztatze-erabilera kanpo), herri-hornidurarako	Iturrialdea ur-erabiltzaileen elkarte	Azpeitia
396	A-G-2011-3155	0,017	0,017	4089 Iturburua	Nekazaritza eta abeltzaintzarako (ureztatze-erabilera kanpo), herri-hornidurarako	Julián Plazaola Emparan	Azpeitia
397	A-G-2011-3156	0,052	0,052	3886 Intxaurre	Nekazaritza eta abeltzaintzarako (ureztatze-erabilera kanpo), herri-hornidurarako	Igarate ur-erabiltzaileen elkarte	Azpeitia
398	A-G-2011-3157	0,069	0,069	3778 Iturzulo	Industria-erabilerarako, nekazaritzako lurak ureztatzeko	Iturzulo Iturria ur-erabiltzaileen elkarte	Azpeitia
399	A-G-2011-3158	0,052	0,052	4066 Iturburua	Nekazaritza eta abeltzaintzarako (ureztatze-erabilera kanpo), herri-hornidurarako, industria-erabilerarako	Jai Alai Larraña Arimar ur-erabiltzaileen elkarte	Azpeitia
400	A-G-2011-3159	0,22	0,22	4298 Konpes iturburua	Nekazaritza eta abeltzaintzarako (ureztatze-erabilera kanpo), herri-hornidurarako	Konpes ur-erabiltzaileen elkarte	Azpeitia
401	A-G-2011-3160	0,034	0,03	4309 Iturburua	Nekazaritza eta abeltzaintzarako (ureztatze-erabilera kanpo), herri-hornidurarako	Korostieta ur-erabiltzaileen elkarte	Azpeitia
402	A-G-2011-3161	0,086	0,086	3999 Milleputxo-Aldia iturburua	Nekazaritza eta abeltzaintzarako (ureztatze-erabilera kanpo), herri-hornidurarako	Lau Antxieta-San Martín ur-erabiltzaileen elkarte	Azpeitia
403	A-G-2011-3162	0,069	0,069	4149 Pagadi-Zamar iturburua	Nekazaritza eta abeltzaintzarako (ureztatze-erabilera kanpo), herri-hornidurarako	Lau Eizaguirre ur-erabiltzaileen elkarte	Azpeitia
404	A-G-2011-3163	0,13	0,13	4439 Uzkuturri I iturburua	Nekazaritza eta abeltzaintzarako (ureztatze-erabilera kanpo), herri-hornidurarako	Lau-Eizmendi ur-erabiltzaileen elkarte	Azpeitia
405	A-G-2011-3164	0,13	0,13	4440 Uzkuturri II iturburua	Nekazaritza eta abeltzaintzarako (ureztatze-erabilera kanpo), herri-hornidurarako	Lau-Eizmendi ur-erabiltzaileen elkarte	Azpeitia
406	A-G-2011-3165	0,069	0,06	4284 Iturri-Goza iturburua	Nekazaritza eta abeltzaintzarako (ureztatze-erabilera kanpo), herri-hornidurarako	Makibar ur-erabiltzaileen elkarte	Azpeitia
407	A-G-2011-3166	0,052	0,05	4020 Garaiko-Iturria iturburua	Nekazaritza eta abeltzaintzarako (ureztatze-erabilera kanpo), herri-hornidurarako	Malkortxo-Mardura-Urgoiti ur-erabiltzaileen elkarte	Azpeitia
408	A-G-2011-3167	0,027	0,027	4090 Marques Basoa iturburua	Herri-hornidurarako, industria-erabilerarako	Marques Basoa ur-erabiltzaileen elkarte	Azpeitia
409	A-G-2011-3168	0,052	0,052	4360 Mendiri-Saila iturburua	Nekazaritza eta abeltzaintzarako (ureztatze-erabilera kanpo), herri-hornidurarako	Mendibil-Igartzak ur-erabiltzaileen elkarte	Azpeitia

ZK.	ESPEDIENTE ERREFERENTZIA	GEHIENEZKO EMARIA (l/s)	BATEZ BESTEKO EMARIA (l/s)	HARGUNEA	ERABILERA	TITULARRA	UDALERRIA
410	A-G-2011-3169	0,034	0,034	4373 Iturburua	Nekazaritza eta abeltzaintzarako (ureztatze-erabilera kanpo), herri-hornidurarako	Miranda ur-erabiltzaileen elkarte	Azpeitia
411	A-G-2011-3170	0,034	0,03	4378 Iturburua	Nekazaritza eta abeltzaintzarako (ureztatze-erabilera kanpo), herri-hornidurarako	Miranda ur-erabiltzaileen elkarte	Azpeitia
412	A-G-2011-3171	0,034	0,03	4316 Malkorraitz iturburua	Nekazaritza eta abeltzaintzarako (ureztatze-erabilera kanpo), herri-hornidurarako	Odriozola-Aundi ur-erabiltzaileen elkarte	Azpeitia
413	A-G-2011-3172	0,034	0,03	4061 Iturritxo iturburua	Nekazaritza eta abeltzaintzarako (ureztatze-erabilera kanpo), herri-hornidurarako	Oielantzun ur-erabiltzaileen elkarte	Azpeitia
414	A-G-2011-3173	0,034	0,03	4113 Iturburua	Nekazaritza eta abeltzaintzarako (ureztatze-erabilera kanpo), herri-hornidurarako	Olazabaltxo-lbar-eder ur-erabiltzaileen elkarte	Azpeitia
415	A-G-2011-3174	0,052	0,05	3757 Saletxe-Erreka iturburua	Nekazaritza eta abeltzaintzarako (ureztatze-erabilera kanpo), herri-hornidurarako	Otzaka-Baratza Berri ur-erabiltzaileen elkarte	Azpeitia
416	A-G-2011-3175	0,035	0,035	4057 Iturburua	Nekazaritza eta abeltzaintzarako (ureztatze-erabilera kanpo), herri-hornidurarako	Oyanguren ur-erabiltzaileen elkarte	Azpeitia
417	A-G-2011-3176	0,086	0,08	3923 Pregonaiako Iturria iturburua	Nekazaritza eta abeltzaintzarako (ureztatze-erabilera kanpo), herri-hornidurarako	Pregonai ur-erabiltzaileen elkarte	Azpeitia
418	A-G-2011-3177	0,034	0,03	3960 Santabarruti iturburua	Nekazaritza eta abeltzaintzarako (ureztatze-erabilera kanpo), herri-hornidurarako	Santabarruti ur-erabiltzaileen elkarte	Azpeitia
419	A-G-2011-3178	1	1	4048 Toalle Burukoa iturburua	Nekazaritza eta abeltzaintzarako (ureztatze-erabilera kanpo), energia-erabilerarako, herri-hornidurarako.	Toberagille-Bi ur-erabiltzaileen elkarte	Azpeitia
420	A-G-2011-3179	0,034	0,03	3998 Iturbeltz iturburua	Nekazaritza eta abeltzaintzarako (ureztatze-erabilera kanpo), herri-hornidurarako	Uranga Mayor-Muno ur-erabiltzaileen elkarte	Azpeitia
421	A-G-2011-3180	0,047	0,04	3844 Iturraldeko Erreka iturburua	Nekazaritza eta abeltzaintzarako (ureztatze-erabilera kanpo), herri-hornidurarako	Usandizaga-Etxaun ur-erabiltzaileen elkarte	Azpeitia
422	A-G-2011-3181	0,034	0,03	3972 Iturzulo iturburua	Nekazaritza eta abeltzaintzarako (ureztatze-erabilera kanpo), herri-hornidurarako	Xapagin ur-erabiltzaileen elkarte	Azpeitia
423	A-G-2011-3183	0,057	0,057	3758 Iturburua	Nekazaritza eta abeltzaintzarako (ureztatze-erabilera kanpo), herri-hornidurarako	Congregación de las Hijas de Jesús eta beste batzuk	Azpeitia
424	A-G-2011-3184	0,016	0,01	3846 Oranda Goikoako Iturria iturburua	Nekazaritza eta abeltzaintzarako (ureztatze-erabilera kanpo), herri-hornidurarako	José Gárate Arregui	Azpeitia
425	A-G-2011-3185	0,017	0,01	3969 Saletxe-Alde iturburua	Nekazaritza eta abeltzaintzarako (ureztatze-erabilera kanpo), herri-hornidurarako	Santos Goenaga Aguirre	Azpeitia
426	A-G-2011-3186	0,03	0,03	3716 Maiordomoko-Iturria iturburua	Nekazaritza eta abeltzaintzarako (ureztatze-erabilera kanpo), herri-hornidurarako	Ignacio Gogorza Jauregui	Azpeitia

Emari ekologikoen erregimena ezartzeko Hitzartze prozesua
Kantauri Ekialdeko Demarkazio Hidrografikoa. EAeko Barne Arroen eremua

ZK.	ESPEDIENTE ERREFERENTZIA	GEHIENEZKO EMARIA (l/s)	BATEZ BESTEKO EMARIA (l/s)	HARGUNEA	ERABILERA	TITULARRA	UDALERRIA
427	A-G-2011-3187	0,086	0,08	3852 Arriya Iturria iturburua	Nekazaritza eta abeltzaintzarako (ureztatze-erabilera kanpo)	Mauricio Gogorza Jauregui	Azpeitia
428	A-G-2011-3188	0,087	0,08	3887 Istiyoko-Iturria iturburua	Nekazaritza eta abeltzaintzarako (ureztatze-erabilera kanpo)	José María Gorrochategui Mugica	Azpeitia
429	A-G-2011-3189	0,32	0,32	4207 Olazabal Aldia iturburua	Nekazaritza eta abeltzaintzarako (ureztatze-erabilera kanpo), herri-hornidurarako, nekazaritzako lurak ureztatzeko	Martina Gurruchaga Aizpitarte	Azpeitia
430	A-G-2011-3190	0,017	0,017	4121 Agerdi iturburua	Nekazaritza eta abeltzaintzarako (ureztatze-erabilera kanpo), herri-hornidurarako	José María Gurruchaga Echevarria	Azpeitia
431	A-G-2011-3191	0,017	0,01	6224 Frontal-Iturri iturburua	Nekazaritza eta abeltzaintzarako (ureztatze-erabilera kanpo), herri-hornidurarako	Marcelina Gurruchaga Olaizola	Azpeitia
432	A-G-2011-3192	0,005	0,005	4059 Metalerreka iturburua	Nekazaritzako lurak ureztatzeko	Antonio Gurruchaga Peña	Azpeitia
433	A-G-2011-3193	0,017	0,01	4099 Iturburua	Nekazaritza eta abeltzaintzarako (ureztatze-erabilera kanpo), herri-hornidurarako	Teresa Gurruchaga Peña	Azpeitia
434	A-G-2011-3194	0,03	0,03	3954 Txertakai iturburua	Nekazaritza eta abeltzaintzarako (ureztatze-erabilera kanpo), herri-hornidurarako	Marcelino Gurruchaga Seguro	Azpeitia
435	A-G-2011-3195	0,013	0,01	3927 Badiolegitxo iturburua	Herri-hornidurarako	Luis Ibarzabal Illaramendi	Azpeitia
436	A-G-2011-3196	0,014	0,014	3904 Iturburua	Nekazaritza eta abeltzaintzarako (ureztatze-erabilera kanpo), herri-hornidurarako	José María Illaramendi Odriozola	Azpeitia
437	A-G-2011-3197	0,014	0,014	3907 Iturburua	Nekazaritza eta abeltzaintzarako (ureztatze-erabilera kanpo), herri-hornidurarako	José María Illaramendi Odriozola	Azpeitia
438	A-G-2011-3198	0,035	0,035	3616 Iturburua	Nekazaritza eta abeltzaintzarako (ureztatze-erabilera kanpo), herri-hornidurarako, nekazaritzako lurak ureztatzeko	Arizxo erreka Aldia ur-erabiltzaileen elkarte	Azpeitia
439	A-G-2011-3199	0,009	0,009	4355 Iturburua	Herri-hornidurarako	Félix Iriarte Beristain	Azpeitia
440	A-G-2011-3200	0,017	0,01	4337 Barruti Gastaña iturburua	Nekazaritza eta abeltzaintzarako (ureztatze-erabilera kanpo), herri-hornidurarako	Clotilde Iturburu Egorleta	Azpeitia
441	A-G-2011-3201	0,017	0,017	3698 Aguerreko Iturria iturburua	Nekazaritza eta abeltzaintzarako (ureztatze-erabilera kanpo), herri-hornidurarako	José Ignacio Jáuregui Aizpuru	Azpeitia
442	A-G-2011-3202	0,035	0,035	4210 Iturburua	Nekazaritza eta abeltzaintzarako (ureztatze-erabilera kanpo), herri-hornidurarako	Juan Francisco Landa Aizpuru	Azpeitia
443	A-G-2011-3203	0,052	0,05	4003 Olegi-Azpi iturburua	Nekazaritza eta abeltzaintzarako (ureztatze-erabilera kanpo), herri-hornidurarako	María Iciar Landa Bastida	Azpeitia
444	A-G-2011-3204	0,061	0,06	4295 Iturritxiki-Aldea iturburua	Nekazaritza eta abeltzaintzarako (ureztatze-erabilera kanpo), herri-hornidurarako	María Arantzazu Landa Eizmendi	Azpeitia

ZK.	ESPEDIENTE ERREFERENTZIA	GEHIENEZKO EMARIA (l/s)	BATEZ BESTEKO EMARIA (l/s)	HARGUNEA	ERABILERA	TITULARRA	UDALERRIA
445	A-G-2011-3205	0,033	0,03	4224 Iturburua	Nekazaritza eta abeltzaintzarako (ureztatze-erabilera kanpo), herri-hornidurarako	Felipe Landa Odriozola	Azpeitia
446	A-G-2011-3206	0,005	0,005	3830 Iturralde iturburua	Nekazaritza eta abeltzaintzarako (ureztatze-erabilera kanpo)	Pedro María Larrañaga Iriarte	Azpeitia
447	A-G-2011-3207	0,009	0,009	3829 Kabiondo iturburua	Herri-hornidurarako	Pedro María Larrañaga Iriarte	Azpeitia
448	A-G-2011-3208	0,017	0,017	3849 Ollotxe iturburua	Nekazaritza eta abeltzaintzarako (ureztatze-erabilera kanpo), herri-hornidurarako	María Larrañaga Loyola	Azpeitia
449	A-G-2011-3209	0,048	0,04	3827 Potzu Aldea iturburua	Nekazaritza eta abeltzaintzarako (ureztatze-erabilera kanpo), herri-hornidurarako	Félix Larrañaga Odriozola	Azpeitia
450	A-G-2011-3210	0,017	0,01	4217 Iturburua	Nekazaritza eta abeltzaintzarako (ureztatze-erabilera kanpo), herri-hornidurarako	Juan Larrea Zabaleta eta beste bat	Azpeitia
451	A-G-2011-3211	0,018	0,01	4151 Potzu Aldea Iturburua	Nekazaritza eta abeltzaintzarako (ureztatze-erabilera kanpo), herri-hornidurarako	Manuel Lasa Arocena	Azpeitia
452	A-G-2011-3212	0,018	0,018	4152 Iturri-Txiki iturburua	Herri-hornidurarako	Manuel Lasa Arocena	Azpeitia
453	A-G-2011-3213	0,016	0,01	3909 Iturburua	Herri-hornidurarako, industria-erabilerarako	Agustín Lasa Errezola	Azpeitia
454	A-G-2011-3214	0,03	0,03	4068 Iturburua	Nekazaritza eta abeltzaintzarako (ureztatze-erabilera kanpo), herri-hornidurarako	José Francisco Lasa Gurruchaga	Azpeitia
455	A-G-2011-3215	0,029	0,02	4030 Jesusoho iturburua	Nekazaritza eta abeltzaintzarako (ureztatze-erabilera kanpo), herri-hornidurarako	Imanol Lazcano Uranga	Azpeitia
456	A-G-2011-3216	0,035	0,035	3878 Beheko Soroa iturburua	Herri-hornidurarako	Beheko Soroa ur-erabiltzaileen elkarte	Azpeitia
457	A-G-2011-3217	0,032	0,03	4093 Eizaguirre iturburua	Nekazaritza eta abeltzaintzarako (ureztatze-erabilera kanpo), herri-hornidurarako	José Ignacio Lesaca Aizpuru	Azpeitia
458	A-G-2011-3218	0,005	0,005	4204 Altzerreka iturburua	Nekazaritza eta abeltzaintzarako (ureztatze-erabilera kanpo)	José Letamendia Goenaga	Azpeitia
459	A-G-2011-3219	0,005	0,005	4456 Menditxiki iturburua	Nekazaritza eta abeltzaintzarako (ureztatze-erabilera kanpo)	José Miguel Muguruza Aizpuru	Azpeitia
460	A-G-2011-3220	0,219	0,21	3915 Amorraiz Zulo iturburua	Industria-erabilerarako	Muno, S.A.	Azpeitia
461	A-G-2011-3221	0,17	0,17	3714 Erreca-Beltz iturburua	Herri-hornidurarako	Erreca-Beltz ur-erabiltzaileen elkarte	Azpeitia
462	A-G-2011-3222	0,093	0,093	3694 Eguskiza iturburua	Herri-hornidurarako	Eguskitza ur-erabiltzaileen elkarte	Azpeitia
463	A-G-2011-3223	0,034	0,03	4218 Soto iturburua	Herri-hornidurarako	Juan José Odria Aguirre	Azpeitia
464	A-G-2011-3224	0,38	0,38	4008 Ur-Beroa iturburua	Nekazaritza eta abeltzaintzarako (ureztatze-erabilera kanpo), nekazaritzako lurak ureztatzeko	José Odriozola Aizpuru	Azpeitia
465	A-G-2011-3225	0,021	0,021	4347 Iturrialde iturburua	Nekazaritza eta abeltzaintzarako (ureztatze-erabilera kanpo), herri-hornidurarako	Ignacio Odriozola Arocena	Azpeitia

Emari ekologikoen erregimena ezartzeko Hitzartze prozesua
Kantauri Ekialdeko Demarkazio Hidrografikoa. EAeko Barne Arroen eremua

ZK.	ESPEDIENTE ERREFERENTZIA	GEHIENEZKO EMARIA (l/s)	BATEZ BESTEKO EMARIA (l/s)	HARGUNEA	ERABILERA	TITULARRA	UDALERRIA
466	A-G-2011-3226	0,017	0,017	3926 Agustín-Bide iturburua	Herri-hornidurarako	Josefa Odriozola Arteche	Azpeitia
467	A-G-2011-3227	0,017	0,017	3910 Itur Haundi iturburua	Nekazaritza eta abeltzaintzarako (ureztatze-erabilera kanpo), herri-hornidurarako	Juan Odriozola Azkune	Azpeitia
468	A-G-2011-3228	0,033	0,03	3525 Iturburua	Nekazaritza eta abeltzaintzarako (ureztatze-erabilera kanpo)	Juan Olaechea Múgica	Azpeitia
469	A-G-2011-3229	0,033	0,03	3614 Iturburua	Nekazaritza eta abeltzaintzarako (ureztatze-erabilera kanpo)	Juan Olaechea Múgica	Azpeitia
470	A-G-2011-3230	0,013	0,013	3582 Munubil iturburua	Nekazaritza eta abeltzaintzarako (ureztatze-erabilera kanpo), herri-hornidurarako	Santos Olaizola Arregui	Azpeitia
471	A-G-2011-3231	0,013	0,013	4271 Iturtxo iturburua	Herri-hornidurarako	Juana Olaizola Odria	Azpeitia
472	A-G-2011-3232	0,22	0,22	4200 Urcelayeta iturburua	Industria-erabilerarako	Productos Irurena, S.L.	Azpeitia
473	A-G-2011-3233	0,021	0,02	3932 Iturburua	Nekazaritza eta abeltzaintzarako (ureztatze-erabilera kanpo), herri-hornidurarako	Ignacio Rezabal Alcorta	Azpeitia
474	A-G-2011-3234	0,034	0,03	4050 Militain iturburua	Herri-hornidurarako	Santa Casa de Misericordia	Azpeitia
475	A-G-2011-3235	0,017	0,017	4116 Condiz-Iturri iturburua	Nekazaritza eta abeltzaintzarako (ureztatze-erabilera kanpo), herri-hornidurarako	María Arcelus Sarasua	Azpeitia
476	A-G-2011-3236	0,017	0,017	4178 Juan-Iturri iturburua	Nekazaritza eta abeltzaintzarako (ureztatze-erabilera kanpo), herri-hornidurarako	María Arcelus Sarasua	Azpeitia
477	A-G-2011-3237	0,007	0,007	4226 Kamin-Ondo iturburua	Nekazaritza eta abeltzaintzarako (ureztatze-erabilera kanpo)	José Sarasua Aizpuru	Azpeitia
478	A-G-2011-3238	0,013	0,013	4225 Iturzulo iturburua	Herri-hornidurarako	José Sarasua Aizpuru	Azpeitia
479	A-G-2011-3239	0,008	0,008	4069 Asti Aldea iturburua	Nekazaritza eta abeltzaintzarako (ureztatze-erabilera kanpo), herri-hornidurarako	José Luis Segurola Corta	Azpeitia
480	A-G-2011-3240	0,053	0,05	4033 Lukazi iturburua	Nekazaritza eta abeltzaintzarako (ureztatze-erabilera kanpo), herri-hornidurarako	José Segurola Echaniz	Azpeitia
481	A-G-2011-3241	0,023	0,02	3996 Igartaberrieta iturburua	Nekazaritza eta abeltzaintzarako (ureztatze-erabilera kanpo)	José Segurola Echaniz	Azpeitia
482	A-G-2011-3242	0,017	0,017	3949 Kondizbi iturburua	Nekazaritza eta abeltzaintzarako (ureztatze-erabilera kanpo), herri-hornidurarako	Gregorio Segurola Echeverría	Azpeitia
483	A-G-2011-3243	0,017	0,017	3855 Iturburua	Nekazaritza eta abeltzaintzarako (ureztatze-erabilera kanpo), herri-hornidurarako	Juan Segurola Zubiaurre	Azpeitia
484	A-G-2011-3244	0,166	0,16	3709 Errekartexoko iturburua	Nekazaritza eta abeltzaintzarako (ureztatze-erabilera kanpo), herri-hornidurarako, nekazaritzako lurak ureztatzeko	Promociones Leku-Eder, S.A.	Azpeitia

ZK.	ESPEDIENTE ERREFERENTZIA	GEHIENEZKO EMARIA (l/s)	BATEZ BESTEKO EMARIA (l/s)	HARGUNEA	ERABILERA	TITULARRA	UDALERRIA
485	A-G-2011-3245	0,017	0,017	4022 Txertakai iturburua	Nekazaritza eta abeltzaintzarako (ureztatze-erabilera kanpo), herri-hornidurarako	Nicolás Sorazu Aramberri	Azpeitia
486	A-G-2011-3246	0,017	0,01	4023 Iturralde iturburua	Nekazaritza eta abeltzaintzarako (ureztatze-erabilera kanpo), herri-hornidurarako	Nicolás Sorazu Aramberri	Azpeitia
487	A-G-2011-3247	0,015	0,01	3720 Iturburua	Herri-hornidurarako	Paula Tanco Recalde	Azpeitia
488	A-G-2011-3248	0,017	0,017	3649 Iturburua	Herri-hornidurarako	Paula Tanco Recalde	Azpeitia
489	A-G-2011-3249	0,017	0,01	4301 Iturburua	Nekazaritza eta abeltzaintzarako (ureztatze-erabilera kanpo), herri-hornidurarako	Juan Unanue Aizpuru	Azpeitia
490	A-G-2011-3250	0,017	0,01	4249 Polpola iturburua	Nekazaritza eta abeltzaintzarako (ureztatze-erabilera kanpo), herri-hornidurarako	Juan Unanue Aizpuru	Azpeitia
491	A-G-2011-3251	0,017	0,017	3918 Iturraundi iturburua	Nekazaritza eta abeltzaintzarako (ureztatze-erabilera kanpo), herri-hornidurarako	Juan Unanue Gurruchaga	Azpeitia
492	A-G-2011-3252	0,018	0,01	4009 Txoko-Erreka iturburua	Nekazaritza eta abeltzaintzarako (ureztatze-erabilera kanpo)	José María Unanue Odriozola	Azpeitia
493	A-G-2011-3253	0,016	0,01	4032 Iturritxiki iturburua	Herri-hornidurarako	José María Unanue Odriozola	Azpeitia
494	A-G-2011-3254	-	0,0002	3690 Maiordomo iturburua	Herri-hornidurarako	José Ignacio Uranga Altuna	Azpeitia
495	A-G-2011-3255	0,017	0,017	3650 Iturburua	Nekazaritza eta abeltzaintzarako (ureztatze-erabilera kanpo), herri-hornidurarako	Primitiva Uranga Azcarate	Azpeitia
496	A-G-2011-3256	0,017	0,01	4391 Iturburua	Nekazaritza eta abeltzaintzarako (ureztatze-erabilera kanpo), herri-hornidurarako	José María Uranga Muguruza	Azpeitia
497	A-G-2011-3257	0,034	0,034	4029 Antzi iturburua	Nekazaritza eta abeltzaintzarako (ureztatze-erabilera kanpo), herri-hornidurarako	Ignacio Uranga Olaizola	Azpeitia
498	A-G-2011-3258	0,017	0,017	4042 Iturburua	Nekazaritza eta abeltzaintzarako (ureztatze-erabilera kanpo), herri-hornidurarako	Felipe Uranga Zubizarreta	Azpeitia
499	A-G-2011-3259	0,017	0,01	3821 Garetxealde iturburua	Nekazaritza eta abeltzaintzarako (ureztatze-erabilera kanpo), herri-hornidurarako	Sabino Urbistondo Plazaola	Azpeitia
500	A-G-2011-3260	0,06	0,06	3715 Azkune iturburua	Herri-hornidurarako, nekazaritzako lurak ureztatzeko	Alejandro Uria Arruti	Azpeitia
501	A-G-2011-3262	0,099	0,09	4127 Iturburua	Nekazaritza eta abeltzaintzarako (ureztatze-erabilera kanpo), herri-hornidurarako	Juan Urquizu Astiazarán	Azpeitia
502	A-G-2011-3263	0,029	0,02	4028 Telleri iturburua	Nekazaritza eta abeltzaintzarako (ureztatze-erabilera kanpo), herri-hornidurarako	Encarnación Uzcudun Oyarzabal	Azpeitia
503	A-G-2011-3264	0,02	0,01	3994 Iturburua	Nekazaritza eta abeltzaintzarako (ureztatze-erabilera kanpo)	Concepción Zabala Gainza	Azpeitia

Emari ekologikoen erregimena ezartzeko Hitzartze prozesua
Kantauri Ekialdeko Demarkazio Hidrografikoa. EAeko Barne Arroen eremua

ZK.	ESPEDIENTE ERREFERENTZIA	GEHIENEZKO EMARIA (l/s)	BATEZ BESTEKO EMARIA (l/s)	HARGUNEA	ERABILERA	TITULARRA	UDALERRIA
504	A-G-2011-3265	0,016	0,016	4194 Iturburua	Nekazaritza eta abeltzaintzarako (ureztatze-erabilera kanpo), herri-hornidurarako	Jesús María Zabaleta Telleria	Azpeitia
505	A-G-2011-3266	0,013	0,013	4115 Iturburua	Herri-hornidurarako	José Zubiaurre Seguroa	Azpeitia
506	A-G-2011-3267	0,029	0,02	4118 Iturburua	Nekazaritza eta abeltzaintzarako (ureztatze-erabilera kanpo)	José Zubiaurre Seguroa	Azpeitia
507	A-G-2011-3268	0,029	0,02	4119 Iturburua	Nekazaritza eta abeltzaintzarako (ureztatze-erabilera kanpo)	José Zubiarrue Seguroa	Azpeitia
508	A-G-2011-3269	0,355	0,14	3744 Iturburua	Nekazaritza eta abeltzaintzarako (ureztatze-erabilera kanpo), herri-hornidurarako, nekazaritzako lurrak ureztatzeko	Juan Zubizarreta Aizpuru	Azpeitia
509	A-G-2011-3270	0,022	0,02	4040 Bilitain iturburua	Nekazaritza eta abeltzaintzarako (ureztatze-erabilera kanpo), herri-hornidurarako	José Ramón Zubizarreta Berastegui	Azpeitia
510	A-G-2011-3271	0,035	0,03	3984 Errekaldeko Iturria iturburua	Nekazaritza eta abeltzaintzarako (ureztatze-erabilera kanpo), herri-hornidurarako, nekazaritzako lurrak ureztatzeko	María del Carmen Echániz Arzuaga	Azpeitia
511	A-G-2011-3272	0,038	0,03	4073 Kamino-Erreka iturburua	Nekazaritza eta abeltzaintzarako (ureztatze-erabilera kanpo), herri-hornidurarako	José Domingo Echenagusia Iturbe	Azpeitia
512	A-G-2011-3273	0,011	0,01	4002 Metal Iturri iturburua	Nekazaritza eta abeltzaintzarako (ureztatze-erabilera kanpo)	Juan Ignacio Echeverría Amenabar	Azpeitia
513	A-G-2011-3274	0,05	0,05	4080 Ituraldea iturburua	Nekazaritza eta abeltzaintzarako (ureztatze-erabilera kanpo), herri-hornidurarako	María Asunción Echeverría Aranzadi	Azpeitia
514	A-G-2011-3275	0,03	0,03	4077 Kondisa iturburua	Nekazaritza eta abeltzaintzarako (ureztatze-erabilera kanpo), herri-hornidurarako	María Asunción Echeverría Aranzadi	Azpeitia
515	A-G-2011-3276	0,017	0,017	3981 Barruti-Zamarra iturburua	Nekazaritza eta abeltzaintzarako (ureztatze-erabilera kanpo), herri-hornidurarako	Juan Antonio Echeverría Seguroa	Azpeitia
516	A-G-2011-3277	0,017	0,017	3988 Etxe-Azpia iturburua	Nekazaritza eta abeltzaintzarako (ureztatze-erabilera kanpo), herri-hornidurarako	Juan Antonio Echeverría Seguroa	Azpeitia
517	A-G-2011-3278	0,056	0,056	4010 Errekisto iturburua	Nekazaritza eta abeltzaintzarako (ureztatze-erabilera kanpo), herri-hornidurarako, nekazaritzako lurrak ureztatzeko	Juan Echeverría Zubiaurre	Azpeitia
518	A-G-2011-3279	0,056	0,05	4025 Aska Aldea iturburua	Nekazaritza eta abeltzaintzarako (ureztatze-erabilera kanpo), herri-hornidurarako, nekazaritzako lurrak ureztatzeko	Juan Echeverría Zubiaurre	Azpeitia
519	A-G-2011-3280	0,036	0,03	4082 Eperrarreko Iturria iturburua	Nekazaritza eta abeltzaintzarako (ureztatze-erabilera kanpo), herri-hornidurarako	Juan Echeverría Zubiaurre	Azpeitia
520	A-G-2011-3281	0,01	0,01	4441 Erloko Iturria iturburua	Nekazaritza eta abeltzaintzarako (ureztatze-erabilera kanpo)	Juan Eguiguren Galarraga	Azpeitia

Emari ekologikoen erregimena ezartzeko Hitzartze prozesua
Kantauri Ekialdeko Demarkazio Hidrografikoa. EAEko Barne Arroen eremua

ZK.	ESPEDIENTE ERREFERENTZIA	GEHIENEZKO EMARIA (l/s)	BATEZ BESTEKO EMARIA (l/s)	HARGUNEA	ERABILERA	TITULARRA	UDALERRIA
521	A-G-2011-3282	0,028	0,02	3687 Saletxe-Txiki Zahar iturburua	Nekazaritza eta abeltzaintzarako (ureztatze-erabilera kanpo), herri-hornidurarako	José Manuel Eguiguren Olaizola	Azpeitia
522	A-G-2011-3283	0,017	0,01	4193 Iturburua	Nekazaritza eta abeltzaintzarako (ureztatze-erabilera kanpo), herri-hornidurarako	Ignacio Eizaguirre Amenabar	Azpeitia
523	A-G-2011-3284	0,034	0,03	4142 Iturburua	Nekazaritza eta abeltzaintzarako (ureztatze-erabilera kanpo), herri-hornidurarako	Ignacio Eizaguirre Amenabar eta beste batzuk	Azpeitia
524	A-G-2011-3285	0,02	0,02	4139 Kamino-Erreka iturburua	Nekazaritza eta abeltzaintzarako (ureztatze-erabilera kanpo)	José Martín Eizaguirre Bastida	Azpeitia
525	A-G-2011-3286	0,034	0,03	3835 Sagastizabalko iturburua	Nekazaritza eta abeltzaintzarako (ureztatze-erabilera kanpo), herri-hornidurarako	Ignacio Errasti Azcoitia eta beste batzuk	Azpeitia
526	A-G-2011-3335	0,013	0,013	4199 Iturburua	Herri-hornidurarako	Gregorio Iturralde Arsuaga	Azpeitia
527	A-G-2011-4870	0,054	0,054	4364 Gurutzeagako Barrutia iturburua	Nekazaritza eta abeltzaintzarako (ureztatze-erabilera kanpo), herri-hornidurarako, nekazaritzako lurak ureztatzeko	José Aiertza Otegi	Azpeitia
528	A-G-2011-5170	0,013	0,013	3611 Lizardi iturburua	Herri-hornidurarako	Etorra-Iruita-San Vicente ur-erabiltzaileen elkarte	Azpeitia
529	A-G-2011-5317	0,017	0,017	3556 Iturburua	Nekazaritza eta abeltzaintzarako (ureztatze-erabilera kanpo), herri-hornidurarako	Igarate ur-erabiltzaileen elkarte	Azpeitia
530	A-G-2011-3294	0,052	0,052	4159 Sarrondo Iturria iturburua	Nekazaritza eta abeltzaintzarako (ureztatze-erabilera kanpo), herri-hornidurarako	Biona eta Igarzola ur-erabiltzaileen elkarte	Beasain
531	A-G-2011-3295	0,034	0,034	4201 Beko-Iturri iturburua	Herri-hornidurarako	Endrio ur-erabiltzaileen elkarte	Beasain
532	A-G-2011-3296	0,034	0,034	4157 Sasarte-Iturri iturburua	Herri-hornidurarako	Endrio ur-erabiltzaileen elkarte	Beasain
533	A-G-2011-3301	0,052	0,052	4105 Juantoazpi iturburua	Herri-hornidurarako	Kaltzazarreta ur-erabiltzaileen elkarte	Beasain
534	A-G-2011-3303	0,017	0,017	4477 Larrarte iturburua	Nekazaritza eta abeltzaintzarako (ureztatze-erabilera kanpo), herri-hornidurarako	José María Múgica Esnaola	Beasain
535	A-G-2011-3304	0,017	0,017	4466 Kañuta iturburua	Nekazaritza eta abeltzaintzarako (ureztatze-erabilera kanpo), herri-hornidurarako	José María Múgica Esnaola	Beasain
536	A-G-2011-3305	0,017	0,017	4435 Urdaleta iturburua	Nekazaritza eta abeltzaintzarako (ureztatze-erabilera kanpo), herri-hornidurarako	José María Múgica Esnaola	Beasain
537	A-G-2011-3306	0,017	0,017	4256 Iturmutz iturburua	Nekazaritza eta abeltzaintzarako (ureztatze-erabilera kanpo), herri-hornidurarako	Ignacio Odriozola Lasa	Beasain
538	A-G-2011-3307	0,017	0,017	4267 Azarizulo iturburua	Herri-hornidurarako	Sebastián Lasa Nuin	Beasain
539	A-G-2011-3308	0,005	0,005	4460 Galería Isasti	Herri-hornidurarako	Jesús María Chinchurreta Ganzarain	Beasain
540	A-G-2011-0800	0,53	-	Fuente Iturburu	Herri-hornidurarako	Beizamako Udala	Beizama

Emari ekologikoen erregimena ezartzeko Hitzartze prozesua
Kantauri Ekialdeko Demarkazio Hidrografikoa. EAeko Barne Arroen eremua

ZK.	ESPEDIENTE ERREFERENTZIA	GEHIENEZKO EMARIA (l/s)	BATEZ BESTEKO EMARIA (l/s)	HARGUNEA	ERABILERA	TITULARRA	UDALERRIA
		0,53	-	Iturtxo	Herri-hornidurarako		Beizama
		0,53	-	Oritza	Herri-hornidurarako		Beizama
541	A-G-2011-0829	0,133	-	Mozal-Iturri	Herri-hornidurarako	Francisco Antonio Labaca Galarraga	Beizama
		0,133	-	Orita	Herri-hornidurarako		Beizama
		0,133	-	Pozu-Zuloeta	Herri-hornidurarako		Beizama
542	A-G-2011-3103	0,017	0,017	Txindurri Erreka	Nekazaritza eta abeltzaintzarako (ureztatze-erabilera kanpo), herri-hornidurarako	Julián Aramburu Albizu	Beizama
543	A-G-2011-3309	0,272	0,272	4645 Seasola iturburua	Herri-hornidurarako	Beizamako Udala	Beizama
544	A-G-2011-3310	0,258	0,258	4636 Idoya iturburua	Herri-hornidurarako	Beizamako Udala	Beizama
545	A-G-2011-3320	0,009	0,009	4386 Beheko Iturria iturburua	Herri-hornidurarako	Patxi Aizpitarte Ugarte	Beizama
546	A-G-2011-3321	0,024	0,024	4375 Goiko Iturria iturburua	Nekazaritza eta abeltzaintzarako (ureztatze-erabilera kanpo), herri-hornidurarako	Patxi Aizpitarte Ugarte	Beizama
547	A-G-2011-3322	0,05	0,05	4662 Orita iturburua	Nekazaritza eta abeltzaintzarako (ureztatze-erabilera kanpo)	Iñaki Arruti Unanue	Beizama
548	A-G-2011-3323	0,116	0,116	4587 Arriaran Iturria iturburua	Nekazaritza eta abeltzaintzarako (ureztatze-erabilera kanpo), herri-hornidurarako	Iñaki Arruti Unanue	Beizama
549	A-G-2011-3324	0,052	0,052	4540 Soro Barrena iturburua	Nekazaritza eta abeltzaintzarako (ureztatze-erabilera kanpo)	Iñaki Arruti Unanue	Beizama
550	A-G-2011-3325	0,052	0,052	4550 Urkitza Azpi iturburua	Nekazaritza eta abeltzaintzarako (ureztatze-erabilera kanpo)	Iñaki Arruti Unanue	Beizama
551	A-G-2011-3326	0,052	0,052	4551 Telleri Alde iturburua	Nekazaritza eta abeltzaintzarako (ureztatze-erabilera kanpo)	Iñaki Arruti Unanue	Beizama
552	A-G-2011-3327	0,05	0,05	4530 Lokotx Iturri iturburua	Nekazaritza eta abeltzaintzarako (ureztatze-erabilera kanpo)	Iñaki Arruti Unanue	Beizama
553	A-G-2011-3328	0,052	0,052	4434 Errekatxo iturburua	Nekazaritza eta abeltzaintzarako (ureztatze-erabilera kanpo), herri-hornidurarako	Errekatxo ur-erabiltzaileen elkarte	Beizama
554	A-G-2011-3329	0,023	0,023	4503 Goiko Iturri iturburua	Nekazaritza eta abeltzaintzarako (ureztatze-erabilera kanpo), herri-hornidurarako	Goiko Iturri ur-erabiltzaileen elkarte	Beizama
555	A-G-2011-3330	0,05	0,05	4402 Iturri-Berri iturburua	Nekazaritza eta abeltzaintzarako (ureztatze-erabilera kanpo), herri-hornidurarako	Iturri Berri ur-erabiltzaileen elkarte	Beizama
556	A-G-2011-3331	0,035	0,035	4512 Saletxe iturburua	Nekazaritza eta abeltzaintzarako (ureztatze-erabilera kanpo), herri-hornidurarako	Saletxe ur-erabiltzaileen elkarte	Beizama
557	A-G-2011-3332	0,107	0,107	4593 Tillain iturburua	Nekazaritza eta abeltzaintzarako (ureztatze-erabilera kanpo), herri-hornidurarako	Tillai elkarte	Beizama
558	A-G-2011-3333	0,056	0,056	4488 Zabaleko-Iturria iturburua	Nekazaritza eta abeltzaintzarako (ureztatze-erabilera kanpo), herri-hornidurarako	Zabaleko Iturria ur-erabiltzaileen elkarte	Beizama

Emari ekologikoen erregimena ezartzeko Hitzartze prozesua
Kantauri Ekialdeko Demarkazio Hidrografikoa. EAEko Barne Arroen eremua

ZK.	ESPEDIENTE ERREFERENTZIA	GEHIENEZKO EMARIA (l/s)	BATEZ BESTEKO EMARIA (l/s)	HARGUNEA	ERABILERA	TITULARRA	UDALERRIA
559	A-G-2011-3334	0,024	0,024	4557 Artotxo iturburua	Nekazaritza eta abeltzaintzarako (ureztatze-erabilera kanpo), herri-hornidurarako	Juana Elustondo Otaegui	Beizama
560	A-G-2011-3336	0,017	0,017	4352 Urtea-Erreka iturburua	Nekazaritza eta abeltzaintzarako (ureztatze-erabilera kanpo)	José Mendia Altuna	Beizama
561	A-G-2011-3337	0,017	0,017	4570 Potzua iturburua	Nekazaritza eta abeltzaintzarako (ureztatze-erabilera kanpo), herri-hornidurarako	Esteban Olazabal Reguillaga	Beizama
562	A-G-2011-3338	0,017	0,017	4430 Moñondo iturburua	Nekazaritza eta abeltzaintzarako (ureztatze-erabilera kanpo), herri-hornidurarako	Pedro Otaegui Aguirretxe	Beizama
563	A-G-2011-3339	0,017	0,017	4437 Sagasti-Txulo iturburua	Nekazaritza eta abeltzaintzarako (ureztatze-erabilera kanpo), herri-hornidurarako	Pedro Otaegui Aguirretxe	Beizama
564	A-G-2011-3340	0,034	0,034	4522 Muñondo iturburua	Nekazaritza eta abeltzaintzarako (ureztatze-erabilera kanpo), herri-hornidurarako	Muñondo ur-erabiltzaileen elkarte	Beizama
565	A-G-2011-3341	0,025	0,025	4497 Garrintza-Aldea iturburua	Nekazaritza eta abeltzaintzarako (ureztatze-erabilera kanpo), herri-hornidurarako	Manuel Otaegui Txapartegui	Beizama
566	A-G-2011-3342	0,004	0,004	4427 Muñondo iturburua	Herri-hornidurarako	Felipe Otaño Leunda y esposa	Beizama
567	A-G-2011-3343	0,017	0,017	4586 Manbabide iturburua	Nekazaritza eta abeltzaintzarako (ureztatze-erabilera kanpo)	José Tolosa Salsamendi	Beizama
568	A-G-2011-4982	0,038	0,038	4496 Itur Zulo iturburua	Nekazaritza eta abeltzaintzarako (ureztatze-erabilera kanpo), herri-hornidurarako	Francisco Loinaz Beristain	Beizama
569	A-G-2011-2889	0,016	0,016	2853 Elormendi Iturburua	Nekazaritza eta abeltzaintzarako (ureztatze-erabilera kanpo)	Luis María Ayastuy Larrañaga	Bergara
570	A-G-2011-3354	0,017	0,017	2891 Kastaña-Barrena Iturburua	Nekazaritza eta abeltzaintzarako (ureztatze-erabilera kanpo), herri-hornidurarako, nekazaritzako lurak ureztatzeko	Timoteo Alberdi Alberdi	Bergara
571	A-G-2011-3355	0,017	0,017	2879 Sagastiaundiko Zulua Iturburua	Nekazaritza eta abeltzaintzarako (ureztatze-erabilera kanpo), herri-hornidurarako	Timoteo Alberdi Alberdi	Bergara
572	A-G-2011-3411	0,052	0,052	2876 Sagastizuloa Iturburua	Nekazaritza eta abeltzaintzarako (ureztatze-erabilera kanpo), herri-hornidurarako	Bergara Etxeberri ur-erabiltzaileen elkarte	Bergara
573	A-G-2011-3425	0,034	0,034	2851 Iturrizar Iturburua	Nekazaritza eta abeltzaintzarako (ureztatze-erabilera kanpo), herri-hornidurarako	Iturri Zaharrekoa ur-erabiltzaileen elkarte	Bergara
574	A-G-2011-3430	0,034	0,034	2820 Iturriondo Arístia Iturburua	Nekazaritza eta abeltzaintzarako (ureztatze-erabilera kanpo), herri-hornidurarako	Lutxurdiano ur-erabiltzaileen elkarte	Bergara
575	A-G-2011-3465	0,017	0,017	2807 Luberniko Pagadixa Iturburua	Nekazaritza eta abeltzaintzarako (ureztatze-erabilera kanpo), herri-hornidurarako	Eugenio Guisasola Zabaleta	Bergara
576	A-G-2011-3569	0,014	0,014	4729 Urraki Gain-Eko Ura iturburua	Nekazaritza eta abeltzaintzarako (ureztatze-erabilera kanpo), herri-hornidurarako	Lucía Leunda Elola	Bidania-Goiatz

Emari ekologikoen erregimena ezartzeko Hitzartze prozesua
Kantauri Ekialdeko Demarkazio Hidrografikoa. EAeko Barne Arroen eremua

ZK.	ESPEDIENTE ERREFERENTZIA	GEHIENEZKO EMARIA (l/s)	BATEZ BESTEKO EMARIA (l/s)	HARGUNEA	ERABILERA	TITULARRA	UDALERRIA
577	A-G-2011-1505	2	-	Arrona	Industria-erabilerarako	Hormigones Aizko, S.A.	Deba
578	A-G-2011-1568	-	0,095	Asua-Erreka edo Usarroa / Asua-Erreka edo Usarroa	Nekazaritza eta abeltzaintzarako (ureztatze-erabilera kanpo), herri-hornidurarako, nekazaritzako lurak ureztatzeko	José Aguinagalde Unanue	Deba
579	A-G-2011-3581	0,023	0,02	3788 Iturri Berri iturburua	Nekazaritza eta abeltzaintzarako (ureztatze-erabilera kanpo), herri-hornidurarako	Agustín Agirre Izagirre	Deba
580	A-G-2011-3582	0,053	0,017	3600 Zubigain iturburua	Nekazaritza eta abeltzaintzarako (ureztatze-erabilera kanpo), herri-hornidurarako	Pedro María Agirre Urbieto	Deba
581	A-G-2011-3584	0,017	0,01	3797 Iturri-Zarra iturburua	Nekazaritza eta abeltzaintzarako (ureztatze-erabilera kanpo), herri-hornidurarako	José Manuel Aizpurua Agirre	Deba
582	A-G-2011-3585	0,003	0,003	3606 Sololuzeko Iturria iturburua	Nekazaritza eta abeltzaintzarako (ureztatze-erabilera kanpo), herri-hornidurarako	Tomás Aizpurua Agirre	Deba
583	A-G-2011-3586	0,07	0,07	3813 Iturraldia iturburua	Nekazaritza eta abeltzaintzarako (ureztatze-erabilera kanpo), herri-hornidurarako	Iturraldia ur-erabiltzaileen elkarte	Deba
584	A-G-2011-3587	0,07	0,07	3831 Potzueta iturburua	Nekazaritza eta abeltzaintzarako (ureztatze-erabilera kanpo), herri-hornidurarako	Potzueta ur-erabiltzaileen elkarte	Deba
585	A-G-2011-3588	0,011	0,01	3588 Mutxurgainko-Iturria iturburua	Nekazaritza eta abeltzaintzarako (ureztatze-erabilera kanpo)	Sebastián Aizpurua Leturio	Deba
586	A-G-2011-3589	0,006	0,005	3628 Etxeburuko-Iturria iturburua	Herri-hornidurarako	Sebastián Aizpurua Leturio	Deba
587	A-G-2011-3594	0,006	0,006	3330 Iturri Aldia iturburua	Nekazaritza eta abeltzaintzarako (ureztatze-erabilera kanpo), herri-hornidurarako, nekazaritzako lurak ureztatzeko	Lourdes Albizu Salaberria	Deba
588	A-G-2011-3596	0,002	0,002	3486 Potzuako-Iturria iturburua	Nekazaritza eta abeltzaintzarako (ureztatze-erabilera kanpo), herri-hornidurarako	José Alkorta Egaña	Deba
589	A-G-2011-3604	0,018	0,01	3598 Txindurri Aldeko Iturria iturburua	Nekazaritza eta abeltzaintzarako (ureztatze-erabilera kanpo), herri-hornidurarako	José Ángel Arrieta Olaizola	Deba
590	A-G-2011-3607	0,017	0,01	3333 Lina-Ptzoaldia iturburua	Nekazaritza eta abeltzaintzarako (ureztatze-erabilera kanpo), herri-hornidurarako, nekazaritzako lurak ureztatzeko	Juan María Arrizabalo Arrona	Deba
591	A-G-2011-3608	0,017	0,01	3384 Mandarrokko Iturria iturburua	Nekazaritza eta abeltzaintzarako (ureztatze-erabilera kanpo), herri-hornidurarako	María del Carmen Arrona Bereziartua	Deba
592	A-G-2011-3609	0,21	0,068	3627 Txindurri iturburua	Nekazaritza eta abeltzaintzarako (ureztatze-erabilera kanpo), herri-hornidurarako, nekazaritzako lurak ureztatzeko	Rosario Arruti Irigoyen	Deba

ZK.	ESPEDIENTE ERREFERENTZIA	GEHIENEZKO EMARIA (l/s)	BATEZ BESTEKO EMARIA (l/s)	HARGUNEA	ERABILERA	TITULARRA	UDALERRIA
593	A-G-2011-3612	0,034	0,034	3349 Potzuta iturburua	Nekazaritza eta abeltzaintzarako (ureztatze-erabilera kanpo), herri-hornidurarako, nekazaritzako lurak ureztatzeko	José Antonio Astigarraga Ibarlucea	Deba
594	A-G-2011-3613	0,017	0,01	3281 Iturburua	Nekazaritza eta abeltzaintzarako (ureztatze-erabilera kanpo), herri-hornidurarako	Edurne Atxega Agirre	Deba
595	A-G-2011-3614	0,006	0,005	3435 Muga Herriko Iturria iturburua	Nekazaritza eta abeltzaintzarako (ureztatze-erabilera kanpo), herri-hornidurarako	Alejandro Azpiazu Azpiazu	Deba
596	A-G-2011-3615	0,033	0,03	3398 Zorrozepe iturburua	Nekazaritza eta abeltzaintzarako (ureztatze-erabilera kanpo), herri-hornidurarako	Alejandro Azpiazu Azpiazu	Deba
597	A-G-2011-3617	0,017	0,01	3312 Beko Barrutia iturburua	Nekazaritza eta abeltzaintzarako (ureztatze-erabilera kanpo), herri-hornidurarako	Rosario Azurmendi Inchausti	Deba
598	A-G-2011-3618	0,017	0,01	3319 Beko Barrutia iturburua	Nekazaritza eta abeltzaintzarako (ureztatze-erabilera kanpo), herri-hornidurarako	Rosario Azurmendi Inchausti	Deba
599	A-G-2011-3619	0,017	0,01	3329 Beko Barrutia iturburua	Nekazaritza eta abeltzaintzarako (ureztatze-erabilera kanpo), herri-hornidurarako	Rosario Azurmendi Inchausti	Deba
600	A-G-2011-3620	0,034	0,034	3365 Soro Aundia iturburua	Nekazaritza eta abeltzaintzarako (ureztatze-erabilera kanpo), herri-hornidurarako	Rosario Azurmendi Inchausti	Deba
601	A-G-2011-3621	0,034	0,034	3356 Lizardi Aldea iturburua	Nekazaritza eta abeltzaintzarako (ureztatze-erabilera kanpo), herri-hornidurarako	Rosario Azurmendi Inchausti	Deba
602	A-G-2011-3628	0,017	0,01	3266 Sagarmiña Saila iturburua	Nekazaritza eta abeltzaintzarako (ureztatze-erabilera kanpo), herri-hornidurarako	Ramón Beristain Unanue	Deba
603	A-G-2011-3629	0,034	0,03	3325 Abaratoqui iturburua	Nekazaritza eta abeltzaintzarako (ureztatze-erabilera kanpo), herri-hornidurarako	Abaratoki ur-erabiltzaileen elkarte	Deba
604	A-G-2011-3630	0,034	0,03	3343 Azti-Aldea iturburua	Nekazaritza eta abeltzaintzarako (ureztatze-erabilera kanpo), herri-hornidurarako	Azti-Aldea ur-erabiltzaileen elkarte	Deba
605	A-G-2011-3631	0,046	0,04	3633 Belisoro-Aldia iturburua	Nekazaritza eta abeltzaintzarako (ureztatze-erabilera kanpo), herri-hornidurarako	Belisoro-Aldaia ur-erabiltzaileen elkarte	Deba
606	A-G-2011-3632	0,133	0,13	3409 Metal-Iturri iturburua	Nekazaritza eta abeltzaintzarako (ureztatze-erabilera kanpo), herri-hornidurarako	Endoia Elkarreta ur-erabiltzaileen elkarte	Deba
607	A-G-2011-3633	0,052	0,05	3638 Iturri-Zarra iturburua	Nekazaritza eta abeltzaintzarako (ureztatze-erabilera kanpo), herri-hornidurarako	Gañeta elkarte ur-erabiltzaileen elkarte	Deba
608	A-G-2011-3635	0,052	0,05	3258 Irure iturburua	Nekazaritza eta abeltzaintzarako (ureztatze-erabilera kanpo), herri-hornidurarako	Irure ur-erabiltzaileen elkarte	Deba
609	A-G-2011-3640	0,142	0,14	3501 Itxasaldea iturburua	Nekazaritza eta abeltzaintzarako (ureztatze-erabilera kanpo), herri-hornidurarako	Itxasaldea ur-erabiltzaileen elkarte	Deba

Emari ekologikoen erregimena ezartzeko Hitzartze prozesua
Kantauri Ekialdeko Demarkazio Hidrografikoa. EAeko Barne Arroen eremua

ZK.	ESPEDIENTE ERREFERENTZIA	GEHIENEZKO EMARIA (l/s)	BATEZ BESTEKO EMARIA (l/s)	HARGUNEA	ERABILERA	TITULARRA	UDALERRIA
610	A-G-2011-3644	0,02	0,02	3476 Xoxoarro iturburua	Nekazaritza eta abeltzaintzarako (ureztatze-erabilera kanpo), herri-hornidurarako	Xoxoarro ur-erabiltzaileen elkarte	Deba
611	A-G-2011-3648	0,065	0,065	3426 Umpal iturburua	Nekazaritza eta abeltzaintzarako (ureztatze-erabilera kanpo), herri-hornidurarako	José Martín Egaña Garate	Deba
612	A-G-2011-3649	0,017	0,01	3335 Leizaolako-Iturria (bat) iturburua	Nekazaritza eta abeltzaintzarako (ureztatze-erabilera kanpo), herri-hornidurarako	María Itziar Egaña Martija	Deba
613	A-G-2011-3650	0,017	0,01	3340 Lezaolako-Iturria (bi) iturburua	Nekazaritza eta abeltzaintzarako (ureztatze-erabilera kanpo), herri-hornidurarako	María Itziar Egaña Martija	Deba
614	A-G-2011-3654	0,017	0,01	3296 Arana iturburua	Nekazaritza eta abeltzaintzarako (ureztatze-erabilera kanpo), herri-hornidurarako	Txomin Idiakez Egaña	Deba
615	A-G-2011-3657	0,001	0,001	3537 Iturburua	Nekazaritza eta abeltzaintzarako (ureztatze-erabilera kanpo), herri-hornidurarako	José Tomás Irastorza Korta	Deba
616	A-G-2011-3658	0,002	0,002	3562 Itursakon iturburua	Nekazaritza eta abeltzaintzarako (ureztatze-erabilera kanpo), herri-hornidurarako	José Tomás Irastorza Korta	Deba
617	A-G-2011-3659	0,017	0,017	3597 Biurreko Iturria iturburua	Nekazaritza eta abeltzaintzarako (ureztatze-erabilera kanpo), herri-hornidurarako	José Agustín Irigoyen Artetxe	Deba
618	A-G-2011-3660	0,017	0,017	3569 Iturralde iturburua	Nekazaritza eta abeltzaintzarako (ureztatze-erabilera kanpo), herri-hornidurarako	José Agustín Irigoyen Artetxe	Deba
619	A-G-2011-3662	0,023	0,02	3440 Luerrri iturburua	Nekazaritza eta abeltzaintzarako (ureztatze-erabilera kanpo), herri-hornidurarako	María Isasti Urbiet	Deba
620	A-G-2011-3663	0,012	0,01	3511 Santi-Potzua iturburua	Nekazaritza eta abeltzaintzarako (ureztatze-erabilera kanpo)	Patxi Izaburu Urbiet	Deba
621	A-G-2011-3664	0,017	0,017	3382 Goiko-Iturria iturburua	Nekazaritza eta abeltzaintzarako (ureztatze-erabilera kanpo), herri-hornidurarako	Francisco Izaguirre Urain	Deba
622	A-G-2011-3665	0,017	0,017	3449 Sagarreta iturburua	Nekazaritza eta abeltzaintzarako (ureztatze-erabilera kanpo), herri-hornidurarako	Francisco Izaguirre Urain	Deba
623	A-G-2011-3668	0,032	0,032	3352 Auzko-Sakona iturburua	Nekazaritza eta abeltzaintzarako (ureztatze-erabilera kanpo), herri-hornidurarako	José Landa Odriozola	Deba
624	A-G-2011-3670	0,017	0,017	3389 Iturralde iturburua	Nekazaritza eta abeltzaintzarako (ureztatze-erabilera kanpo), herri-hornidurarako	Tomás Larrañaga Loyola	Deba
625	A-G-2011-3671	0,033	0,033	3561 Iturralde iturburua	Nekazaritza eta abeltzaintzarako (ureztatze-erabilera kanpo), herri-hornidurarako	José María Lazcano Ostolaza	Deba
626	A-G-2011-3674	0,069	0,069	3590 Otamendi iturburua	Nekazaritza eta abeltzaintzarako (ureztatze-erabilera kanpo), nekazaritzako lurrak ureztatzeko	José María Lazcano Ostolaza	Deba

ZK.	ESPEDIENTE ERREFERENTZIA	GEHIENEZKO EMARIA (l/s)	BATEZ BESTEKO EMARIA (l/s)	HARGUNEA	ERABILERA	TITULARRA	UDALERRIA
627	A-G-2011-3679	0,051	0,051	3418 Barrutiako Iturria iturburua	Nekazaritza eta abeltzaintzarako (ureztatze-erabilera kanpo), herri-hornidurarako	José Martija Artetxe	Deba
628	A-G-2011-3680	0,002	0,002	3524 Martolokua iturburua	Nekazaritza eta abeltzaintzarako (ureztatze-erabilera kanpo), herri-hornidurarako	Juan José Martija Bulman	Deba
629	A-G-2011-3681	0,001	0,001	3563 Azpiko Sagastiaren Iturria iturburua	Nekazaritza eta abeltzaintzarako (ureztatze-erabilera kanpo), herri-hornidurarako	Juan José Martija Bulman	Deba
630	A-G-2011-3684	0,017	0,017	3493 Beko-Basoa iturburua	Nekazaritza eta abeltzaintzarako (ureztatze-erabilera kanpo), herri-hornidurarako	José Martín Múgica Leturiondo	Deba
631	A-G-2011-3685	0,002	0,001	3599 Itxasaldeko Iturria (bi) iturburua	Nekazaritza eta abeltzaintzarako (ureztatze-erabilera kanpo), herri-hornidurarako	José Martín Múgica Leturiondo	Deba
632	A-G-2011-3686	0,009	0,009	3523 Itxasaldeko Iturria iturburua	Nekazaritza eta abeltzaintzarako (ureztatze-erabilera kanpo), herri-hornidurarako	José Martín Múgica Leturiondo	Deba
633	A-G-2011-3688	0,017	0,017	3392 Urritzondo (bi) iturburua	Nekazaritza eta abeltzaintzarako (ureztatze-erabilera kanpo), herri-hornidurarako	Prudencio Oñaederra Salegi	Deba
634	A-G-2011-3689	0,017	0,017	3393 Iturri-Makala iturburua	Nekazaritza eta abeltzaintzarako (ureztatze-erabilera kanpo), herri-hornidurarako	Prudencio Oñaederra Salegi	Deba
635	A-G-2011-3690	0,017	0,017	3394 Urritzondo (bat) iturburua	Nekazaritza eta abeltzaintzarako (ureztatze-erabilera kanpo), herri-hornidurarako	Prudencio Oñaederra Salegi	Deba
636	A-G-2011-3697	0,039	0,039	3473 Opoloko iturria iturburua	Nekazaritza eta abeltzaintzarako (ureztatze-erabilera kanpo), herri-hornidurarako, nekazaritzako lurak ureztatzeko	Ignacio Oyarzabal Beriste	Deba
637	A-G-2011-3698	0,009	0,009	3338 Mugaharri gaineko iturria iturburua	Herri-hornidurarako	Francisco Salegi Aizpurua	Deba
638	A-G-2011-3699	0,011	0,011	3376 Txapastako iturria iturburua	Nekazaritza eta abeltzaintzarako (ureztatze-erabilera kanpo), herri-hornidurarako	José Antonio Salegi Ostolaza	Deba
639	A-G-2011-3704	0,017	0,017	3318 Goiko iturria iturburua	Nekazaritza eta abeltzaintzarako (ureztatze-erabilera kanpo), herri-hornidurarako	Nicolás Unanue Martija	Deba
640	A-G-2011-3705	0,017	0,017	3374 Iturri Zaharra iturburua	Nekazaritza eta abeltzaintzarako (ureztatze-erabilera kanpo), herri-hornidurarako	Ramón Unanue Olaizola	Deba
641	A-G-2011-3706	0,017	0,017	3373 Iturri Berri iturburua	Nekazaritza eta abeltzaintzarako (ureztatze-erabilera kanpo), herri-hornidurarako	Ramón Unanue Olaizola	Deba
642	A-G-2011-3709	0,017	0,017	3480 Iturri-aldia iturburua	Nekazaritza eta abeltzaintzarako (ureztatze-erabilera kanpo), herri-hornidurarako	Antonio Urain Azkarate	Deba
643	A-G-2011-3710	0,017	0,017	3520 Olo-etxe aldia iturburua	Nekazaritza eta abeltzaintzarako (ureztatze-erabilera kanpo), herri-hornidurarako	Antonio Urain Azkarate	Deba

Emari ekologikoen erregimena ezartzeko Hitzartze prozesua
Kantauri Ekialdeko Demarkazio Hidrografikoa. EAeko Barne Arroen eremua

ZK.	ESPEDIENTE ERREFERENTZIA	GEHIENEZKO EMARIA (l/s)	BATEZ BESTEKO EMARIA (l/s)	HARGUNEA	ERABILERA	TITULARRA	UDALERRIA
644	A-G-2011-3712	0,017	0,017	3659 Egolur iturburua	Nekazaritza eta abeltzaintzarako (ureztatze-erabilera kanpo), herri-hornidurarako	José Agustín Uranga Ostolaza	Deba
645	A-G-2011-3713	0,017	0,017	3722 Egolur iturburua	Nekazaritza eta abeltzaintzarako (ureztatze-erabilera kanpo), herri-hornidurarako	José Agustín Uranga Ostolaza	Deba
646	A-G-2011-3714	0,01	0,01	3530 Lurbeltza iturburua	Nekazaritza eta abeltzaintzarako (ureztatze-erabilera kanpo), nekazaritzako lurrak ureztatzeko	José Uranga Unanue	Deba
647	A-G-2011-3715	0,017	0,017	3500 Riachuelo iturburua	Nekazaritza eta abeltzaintzarako (ureztatze-erabilera kanpo)	Miguel Urbieto Aizpurua	Deba
648	A-G-2011-3717	0,017	0,017	3577 Azti-iturria iturburua	Nekazaritza eta abeltzaintzarako (ureztatze-erabilera kanpo), herri-hornidurarako	Ignacio Urrutia Erauskin	Deba
649	A-G-2011-3718	0,017	0,017	3492 Ola-iturri iturburua	Nekazaritza eta abeltzaintzarako (ureztatze-erabilera kanpo), herri-hornidurarako	Ignacio Urrutia Erauskin	Deba
650	A-G-2011-3719	0,017	0,017	3466 Sastiko-iturria iturburua	Nekazaritza eta abeltzaintzarako (ureztatze-erabilera kanpo), herri-hornidurarako	Ignacio Urrutia Erauskin	Deba
651	A-G-2011-3720	0,017	0,017	3463 Txondor-iturria iturburua	Nekazaritza eta abeltzaintzarako (ureztatze-erabilera kanpo), herri-hornidurarako	Ignacio Urrutia Erauskin	Deba
652	A-G-2011-3721	0,002	0,002	3804 Potzutako iturria iturburua	Nekazaritza eta abeltzaintzarako (ureztatze-erabilera kanpo), herri-hornidurarako	Luis María Zubizarreta Osa	Deba
653	A-G-2011-3723	0,072	0,072	3402 Altzetako-iturria 2 iturburua	Nekazaritza eta abeltzaintzarako (ureztatze-erabilera kanpo), herri-hornidurarako, nekazaritzako lurrak ureztatzeko	Bautista Zulaika Irureta	Deba
654	A-G-2011-4257	0,017	0,017	3570 Etxe-Atzekoa iturburua	Nekazaritza eta abeltzaintzarako (ureztatze-erabilera kanpo), herri-hornidurarako	José Francisco Iribar Osa	Deba
655	A-G-2011-5151	0,017	0,017	3834 Etxe-Atzekoa iturburua	Herri-hornidurarako	Francisco Aristondo Alberdi	Deba
656	A-G-2011-5152	0,017	0,017	3845 Goiko-iturri iturburua	Herri-hornidurarako	Francisco Aristondo Alberdi	Deba
657	A-G-2011-5153	0,017	0,017	3837 Piñutegi iturburua	Herri-hornidurarako	Francisco Aristondo Alberdi	Deba
658	A-G-2011-5218	0,017	0,017	3653 Limarre-iturralde iturburua	Nekazaritza eta abeltzaintzarako (ureztatze-erabilera kanpo)	Víctor Unanue Alberdi	Deba
659	A-G-2011-0093	0,023	0,023	San Juan	Nekazaritza eta abeltzaintzarako (ureztatze-erabilera kanpo), herri-hornidurarako	Ignacio Ramón Lerchundi Alcaín	Errezil
660	A-G-2011-0166	0,06	0,06	Amotuiturria iturburua	Nekazaritza eta abeltzaintzarako (ureztatze-erabilera kanpo), herri-hornidurarako, nekazaritzako lurrak ureztatzeko	Andeka Egiguren Arrue	Errezil
661	A-G-2011-0177	0,013	0,013	Izenik gabeko iturburua	Nekazaritza eta abeltzaintzarako (ureztatze-erabilera kanpo), herri-hornidurarako	Fulgencia Otegi Urdanpileta	Errezil

ZK.	ESPEDIENTE ERREFERENTZIA	GEHIENEZKO EMARIA (l/s)	BATEZ BESTEKO EMARIA (l/s)	HARGUNEA	ERABILERA	TITULARRA	UDALERRIA
662	A-G-2011-0265	30	-	Utzeta-Errota / Izenik gabekoa	Herri-hornidurarako	Azpeitiko Udala	Errezil
		30	-	Utzeta-Erreka 2 / Izenik gabekoa	Herri-hornidurarako		Errezil
663	A-G-2011-0545	5	-	Iturbe	Herri-hornidurarako	Errezilgo Udala	Errezil
664	A-G-2011-1286	8	-	Riachuelo Uzta Erreka	Beste erabilera batzuk	Martín Cincunegui Ibarbia	Errezil
665	A-G-2011-1310	0,1	-	Seatxiki	Nekazaritza eta abeltzaintzarako (ureztatze-erabilera kanpo), herri-hornidurarako	José Ayerza	Errezil
		0,1	-	Iturtxulo	Nekazaritza eta abeltzaintzarako (ureztatze-erabilera kanpo), herri-hornidurarako		Errezil
666	A-G-2011-1442	0,583	-	Auntzuzku	Herri-hornidurarako	Errezilgo Udala	Errezil
667	A-G-2011-1659	0,071	0,116	Afluente de Señaraz-Erreka	Industria-erabilerarako	Prefabricados Régil, S.L.	Errezil
		0,205	0,116	Izenik gabekoa	Industria-erabilerarako		Errezil
		0,074	0,116	Afluente de Señaraz-Erreka	Industria-erabilerarako		Errezil
668	A-G-2011-1863	0,028	0,028	Arpide II	Herri-hornidurarako	Arpide II ur-erabiltzaileen elkartea	Errezil
669	A-G-2011-1971	0,23	-	Izenik gabekoa	Herri-hornidurarako	José Ángel Echenagusia Echenagusia	Errezil
670	A-G-2011-1972	0,13	-	Abaro-Erreka	Nekazaritza eta abeltzaintzarako (ureztatze-erabilera kanpo), herri-hornidurarako	Manuel José Labaca Landa	Errezil
671	A-G-2011-1973	0,087	-	Izenik gabekoa	Nekazaritza eta abeltzaintzarako (ureztatze-erabilera kanpo), herri-hornidurarako	Landarrain ur-erabiltzaileen elkartea	Errezil
672	A-G-2011-1974	0,067	-	Munumendi-Erreka	Nekazaritza eta abeltzaintzarako (ureztatze-erabilera kanpo), herri-hornidurarako	Munumendi-Erreka ur-erabiltzaileen elkartea	Errezil
673	A-G-2011-1975	0,064	-	Akutu-Erreka	Nekazaritza eta abeltzaintzarako (ureztatze-erabilera kanpo), herri-hornidurarako	Ibarguren ur-erabiltzaileen elkartea	Errezil
674	A-G-2011-1978	0,017	-	Saga-Berri	Nekazaritza eta abeltzaintzarako (ureztatze-erabilera kanpo), herri-hornidurarako	Simón Izurquiza Irastorza	Errezil
675	A-G-2011-1980	0,002	-	Zubitxo; Munumendi-Erreka	Nekazaritza eta abeltzaintzarako (ureztatze-erabilera kanpo), herri-hornidurarako	Juan María Beristain Letemendia	Errezil
676	A-G-2011-1981	0,015	-	Akutu-Erreka	Nekazaritza eta abeltzaintzarako (ureztatze-erabilera kanpo), herri-hornidurarako	José María Rosario Arzalluz Aldalur	Errezil
677	A-G-2011-2038	0,041	0,041	Urrizpe iturburua	Nekazaritza eta abeltzaintzarako (ureztatze-erabilera kanpo), herri-hornidurarako	Juan José Eizmendi Garmendia	Errezil
678	A-G-2011-3095	0,035	0,035	Erreka Aldea	Herri-hornidurarako	Odrizolatxo-Bentatxo ur-erabiltzaileen elkartea	Errezil

Emari ekologikoen erregimena ezartzeko Hitzartze prozesua
Kantauri Ekialdeko Demarkazio Hidrografikoa. EAeko Barne Arroen eremua

ZK.	ESPEDIENTE ERREFERENTZIA	GEHIENEZKO EMARIA (l/s)	BATEZ BESTEKO EMARIA (l/s)	HARGUNEA	ERABILERA	TITULARRA	UDALERRIA
679	A-G-2011-3097	0,017	0,017	4397 Igeltxo Zulo-Aldia	Nekazaritza eta abeltzaintzarako (ureztatze-erabilera kanpo), herri-hornidurarako	José Luís Alcorta Iturzaeta	Errezil
680	A-G-2011-3150	0,034	0,034	4520 Ointzabal Iturria	Nekazaritza eta abeltzaintzarako (ureztatze-erabilera kanpo), herri-hornidurarako	Bordaxuri Mauri ur-erabiltzaileen elkarte	Errezil
681	A-G-2011-4851	0,027	0,027	4617 Odria Iturri iturburua	Nekazaritza eta abeltzaintzarako (ureztatze-erabilera kanpo), herri-hornidurarako	Simone Agote Echenagusia	Errezil
682	A-G-2011-4852	0,017	0,017	4931 Pagauntza iturburua	Nekazaritza eta abeltzaintzarako (ureztatze-erabilera kanpo), herri-hornidurarako	Martín Cincunegui Ibarbia	Errezil
683	A-G-2011-4853	0,05	0,05	4942 Galeria Aguirretxe	Nekazaritza eta abeltzaintzarako (ureztatze-erabilera kanpo), herri-hornidurarako	Ignacio Irulegui Aizpuru	Errezil
684	A-G-2011-4854	0,033	0,033	4601 Artauntza-Aldea iturburua	Nekazaritza eta abeltzaintzarako (ureztatze-erabilera kanpo), herri-hornidurarako	José Urdalleta Uzcudun	Errezil
685	A-G-2011-4855	0,017	0,017	4668 Iturri Erreka iturburua	Nekazaritza eta abeltzaintzarako (ureztatze-erabilera kanpo), herri-hornidurarako	José Ignacio Urbieta Illaramendi	Errezil
686	A-G-2011-4856	0,47	0,47	4731 Ikatz Iturri iturburua	Nekazaritza eta abeltzaintzarako (ureztatze-erabilera kanpo), herri-hornidurarako	Ikatz-Iturri ur-erabiltzaileen elkarte	Errezil
687	A-G-2011-4857	0,033	0,033	4594 Atariko Iturria iturburua	Nekazaritza eta abeltzaintzarako (ureztatze-erabilera kanpo), herri-hornidurarako	Ignacia Agirretxe Agirretxe	Errezil
688	A-G-2011-4858	0,033	0,033	4605 Artauntza Aldeko Iturria iturburua	Nekazaritza eta abeltzaintzarako (ureztatze-erabilera kanpo), herri-hornidurarako	Ignacia Agirretxe Agirretxe	Errezil
689	A-G-2011-4859	0,033	0,033	4639 Agerre Saletxeko Potzua iturburua	Nekazaritza eta abeltzaintzarako (ureztatze-erabilera kanpo), herri-hornidurarako	Ignacia Agirretxe Agirretxe	Errezil
690	A-G-2011-4860	0,033	0,033	4604 Anduti 2 iturburua	Nekazaritza eta abeltzaintzarako (ureztatze-erabilera kanpo), herri-hornidurarako	Ignacia Agirretxe Agirretxe	Errezil
691	A-G-2011-4861	0,033	0,033	4584 Anduti iturburua	Nekazaritza eta abeltzaintzarako (ureztatze-erabilera kanpo), herri-hornidurarako	Ignacia Agirretxe Agirretxe	Errezil
692	A-G-2011-4862	0,033	0,033	4627 Etxe Ondoko Iturria iturburua	Nekazaritza eta abeltzaintzarako (ureztatze-erabilera kanpo), herri-hornidurarako	Ignacia Agirretxe Agirretxe	Errezil
693	A-G-2011-4863	0,017	0,017	4385 Muno Handiko Iturria iturburua	Nekazaritza eta abeltzaintzarako (ureztatze-erabilera kanpo), herri-hornidurarako	Luís Agirre Aristondo	Errezil
694	A-G-2011-4864	0,016	0,016	0260 Uzta Erreka Iturria iturburua	Nekazaritza eta abeltzaintzarako (ureztatze-erabilera kanpo), herri-hornidurarako	Manuel Agirre Eceiza	Errezil
695	A-G-2011-4865	0,083	0,083	4695 Errotako Iturria iturburua	Nekazaritza eta abeltzaintzarako (ureztatze-erabilera kanpo), herri-hornidurarako	Errotako ur-erabiltzaileen elkarte	Errezil

ZK.	ESPEDIENTE ERREFERENTZIA	GEHIENEZKO EMARIA (l/s)	BATEZ BESTEKO EMARIA (l/s)	HARGUNEA	ERABILERA	TITULARRA	UDALERRIA
696	A-G-2011-4866	0,042	0,042	4810 Etxe Atzea Iturria iturburua	Nekazaritza eta abeltzaintzarako (ureztatze-erabilera kanpo), herri-hornidurarako	Fermín Agirretxe Azpillaga	Errezil
697	A-G-2011-4867	0,054	0,054	4790 Iturxulo iturburua	Nekazaritza eta abeltzaintzarako (ureztatze-erabilera kanpo), herri-hornidurarako, nekazaritzako lurak ureztatzeko	José Aiertza Otegi	Errezil
698	A-G-2011-4868	0,054	0,054	4788 Soatxiki iturburua	Nekazaritza eta abeltzaintzarako (ureztatze-erabilera kanpo), herri-hornidurarako, nekazaritzako lurak ureztatzeko	José Aiertza Otegi	Errezil
699	A-G-2011-4869	0,054	0,054	4759 Intxausti iturburua	Nekazaritza eta abeltzaintzarako (ureztatze-erabilera kanpo), herri-hornidurarako, nekazaritzako lurak ureztatzeko	José Aiertza Otegi	Errezil
700	A-G-2011-4871	0,024	0,024	4712 Sagasti-Zahar Iturria iturburua	Nekazaritza eta abeltzaintzarako (ureztatze-erabilera kanpo), herri-hornidurarako	José Manuel Aizpuru Artola	Errezil
701	A-G-2011-4872	0,024	0,024	4694 Iturri-Zahar iturburua	Nekazaritza eta abeltzaintzarako (ureztatze-erabilera kanpo), herri-hornidurarako	José Manuel Aizpuru Artola	Errezil
702	A-G-2011-4873	0,05	0,05	4650 Itur-Gain iturburua	Nekazaritza eta abeltzaintzarako (ureztatze-erabilera kanpo), herri-hornidurarako	Manuel Aizpuru Ayestaran	Errezil
703	A-G-2011-4874	0,05	0,05	4655 Amizki-Aldea iturburua	Nekazaritza eta abeltzaintzarako (ureztatze-erabilera kanpo), herri-hornidurarako	Manuel Aizpuru Ayestaran	Errezil
704	A-G-2011-4875	0,027	0,027	4745 Gaztainadi Zuloa Iturria iturburua	Nekazaritza eta abeltzaintzarako (ureztatze-erabilera kanpo), herri-hornidurarako	Manuel Aizpuru Galarraga	Errezil
705	A-G-2011-4876	0,027	0,027	4747 Atariko Soroa Iturria iturburua	Nekazaritza eta abeltzaintzarako (ureztatze-erabilera kanpo), herri-hornidurarako	Manuel Aizpuru Galarraga	Errezil
706	A-G-2011-4877	0,017	0,016	4805 Etxea Buruko Pagadia iturburua	Herri-hornidurarako	Juan María Aizpuru Urkizu	Errezil
707	A-G-2011-4878	0,033	0,033	4521 Keisahaldeko Iturria iturburua	Nekazaritza eta abeltzaintzarako (ureztatze-erabilera kanpo), herri-hornidurarako	José Luis Alberdi Zubimendi	Errezil
708	A-G-2011-4879	0,05	0,05	4801 Gorostiaundi Azpi iturburua	Nekazaritza eta abeltzaintzarako (ureztatze-erabilera kanpo)	Juan María Aldalur Aldalur	Errezil
709	A-G-2011-4880	0,05	0,05	4773 Iturigorrita iturburua	Nekazaritza eta abeltzaintzarako (ureztatze-erabilera kanpo)	Juan María Aldalur Aldalur	Errezil
710	A-G-2011-4881	0,042	0,042	4780 Potzu Zahar iturburua	Nekazaritza eta abeltzaintzarako (ureztatze-erabilera kanpo)	Juan María Aldalur Aldalur	Errezil
711	A-G-2011-4882	0,05	0,05	4792 Barrenso Iturri iturburua	Nekazaritza eta abeltzaintzarako (ureztatze-erabilera kanpo)	Juan María Aldalur Aldalur	Errezil
712	A-G-2011-4883	0,032	0,032	4965 Atariko Iturria iturburua	Nekazaritza eta abeltzaintzarako (ureztatze-erabilera kanpo), herri-hornidurarako	Joaquina Amenabar Larrañaga	Errezil

Emari ekologikoen erregimena ezartzeko Hitzartze prozesua
Kantauri Ekialdeko Demarkazio Hidrografikoa. EAeko Barne Arroen eremua

ZK.	ESPEDIENTE ERREFERENTZIA	GEHIENEZKO EMARIA (l/s)	BATEZ BESTEKO EMARIA (l/s)	HARGUNEA	ERABILERA	TITULARRA	UDALERRIA
713	A-G-2011-4884	0,032	0,032	4975 Aztetako Iturria iturburua	Nekazaritza eta abeltzaintzarako (ureztatze-erabilera kanpo), herri-hornidurarako	Joaquina Amenabar Larrañaga	Errezil
714	A-G-2011-4885	0,038	0,038	4459 Elgeta iturburua	Nekazaritza eta abeltzaintzarako (ureztatze-erabilera kanpo), herri-hornidurarako	Luis María Arakistain Ondarra	Errezil
715	A-G-2011-4886	0,048	0,048	4860 Iturreltz iturburua	Nekazaritza eta abeltzaintzarako (ureztatze-erabilera kanpo), herri-hornidurarako	Domingo Aramburu Zabala	Errezil
716	A-G-2011-4887	0,016	0,016	4372 Artxiolako Iturria iturburua	Nekazaritza eta abeltzaintzarako (ureztatze-erabilera kanpo), herri-hornidurarako	José Antonio Araneta Orbegozo	Errezil
717	A-G-2011-4888	0,035	0,035	4807 Sagasti Iturria iturburua	Nekazaritza eta abeltzaintzarako (ureztatze-erabilera kanpo), herri-hornidurarako	Victor Aranguren Garmendia	Errezil
718	A-G-2011-4889	0,06	0,06	4993 Etxe-Azpi iturburua	Nekazaritza eta abeltzaintzarako (ureztatze-erabilera kanpo), herri-hornidurarako	José María Arrona Tejeria	Errezil
719	A-G-2011-4890	0,05	0,05	4757 Ernetaitzko Iturri iturburua	Nekazaritza eta abeltzaintzarako (ureztatze-erabilera kanpo)	Ernataitzko-Iturria ur-erabiltzaileen elkarte	Errezil
720	A-G-2011-4891	0,039	0,039	5028 Oiolategi Aldea iturburua	Nekazaritza eta abeltzaintzarako (ureztatze-erabilera kanpo), herri-hornidurarako	José María Arzallus Aldalur	Errezil
721	A-G-2011-4892	0,039	0,039	4982 Goenako Iturria iturburua	Nekazaritza eta abeltzaintzarako (ureztatze-erabilera kanpo), herri-hornidurarako	José María Arzallus Aldalur	Errezil
722	A-G-2011-4893	0,033	0,033	4874 Gaztainadi Iturria iturburua	Nekazaritza eta abeltzaintzarako (ureztatze-erabilera kanpo), herri-hornidurarako	Francisco Astigarraga Aburuza	Errezil
723	A-G-2011-4894	0,029	0,029	4935 Anima Iturri iturburua	Nekazaritza eta abeltzaintzarako (ureztatze-erabilera kanpo), herri-hornidurarako	Juan Astigarraga Etxenagusia	Errezil
724	A-G-2011-4895	0,011	0,011	4507 Muskategi Iturria iturburua	Nekazaritza eta abeltzaintzarako (ureztatze-erabilera kanpo), herri-hornidurarako	Fidel Atxucarro Arzallus	Errezil
725	A-G-2011-4896	0,089	0,089	4600 Aldapa Bazterra Iturria iturburua	Nekazaritza eta abeltzaintzarako (ureztatze-erabilera kanpo), herri-hornidurarako	Aldapa Bazterra Iturria ur-erabiltzaileen elkarte	Errezil
726	A-G-2011-4897	0,12	0,12	4651 Asketa Goiko Iturria iturburua	Nekazaritza eta abeltzaintzarako (ureztatze-erabilera kanpo), herri-hornidurarako	Asketa Goiko Iturria ur-erabiltzaileen elkarte	Errezil
727	A-G-2011-4898	0,233	0,233	4683 Begirio iturburua	Nekazaritza eta abeltzaintzarako (ureztatze-erabilera kanpo), herri-hornidurarako	Begirio ur-erabiltzaileen elkarte	Errezil
728	A-G-2011-4899	0,106	0,106	4785 Ala Saila Iturria iturburua	Nekazaritza eta abeltzaintzarako (ureztatze-erabilera kanpo), herri-hornidurarako	Ala Saila ur-erabiltzaileen elkarte	Errezil
729	A-G-2011-4900	0,077	0,077	4898 Aranguren Iturria iturburua	Nekazaritza eta abeltzaintzarako (ureztatze-erabilera kanpo), herri-hornidurarako	Aranguren ur-erabiltzaileen elkarte	Errezil

ZK.	ESPEDIENTE ERREFERENTZIA	GEHIENEZKO EMARIA (l/s)	BATEZ BESTEKO EMARIA (l/s)	HARGUNEA	ERABILERA	TITULARRA	UDALERRIA
730	A-G-2011-4901	0,052	0,052	4698 Arpide Fuente iturburua	Nekazaritza eta abeltzaintzarako (ureztatze-erabilera kanpo), herri-hornidurarako	Arpide ur-erabiltzaileen elkarte	Errezil
731	A-G-2011-4902	0,035	0,035	5066 Azkatxo iturburua	Nekazaritza eta abeltzaintzarako (ureztatze-erabilera kanpo), herri-hornidurarako	Azkatxo ur-erabiltzaileen elkarte	Errezil
732	A-G-2011-4903	0,052	0,052	4405 Behorraitza Azpi iturburua	Nekazaritza eta abeltzaintzarako (ureztatze-erabilera kanpo), herri-hornidurarako	Behorraitza Azpi ur-erabiltzaileen elkarte	Errezil
733	A-G-2011-4905	0,054	0,054	4371 Bertako Potzua iturburua	Nekazaritza eta abeltzaintzarako (ureztatze-erabilera kanpo), herri-hornidurarako	Bertako Potzua ur-erabiltzaileen elkarte	Errezil
734	A-G-2011-4906	0,082	0,082	4977 Egurbide iturburua	Nekazaritza eta abeltzaintzarako (ureztatze-erabilera kanpo), herri-hornidurarako	Egurbide ur-erabiltzaileen elkarte	Errezil
735	A-G-2011-4907	0,069	0,069	4534 Erreka Berri Fuente iturburua	Nekazaritza eta abeltzaintzarako (ureztatze-erabilera kanpo), herri-hornidurarako	Erreka Berri ur-erabiltzaileen elkarte	Errezil
736	A-G-2011-4908	0,091	0,091	5024 Errekalde iturburua	Nekazaritza eta abeltzaintzarako (ureztatze-erabilera kanpo), herri-hornidurarako	Errekalde ur-erabiltzaileen elkarte	Errezil
737	A-G-2011-4909	0,035	0,035	4786 Intxausti Aldea iturburua	Nekazaritza eta abeltzaintzarako (ureztatze-erabilera kanpo), herri-hornidurarako	Intxausti Aldea ur-erabiltzaileen elkarte	Errezil
738	A-G-2011-4910	0,06	0,06	5039 M- Iñaxi iturburua	Nekazaritza eta abeltzaintzarako (ureztatze-erabilera kanpo), herri-hornidurarako	Iñaxi ur-erabiltzaileen elkarte	Errezil
739	A-G-2011-4911	0,058	0,058	4687 Iraola Azpi Iturria iturburua	Nekazaritza eta abeltzaintzarako (ureztatze-erabilera kanpo), herri-hornidurarako	Iraola-Azpi ur-erabiltzaileen elkarte	Errezil
740	A-G-2011-4912	0,035	0,035	4696 Itur-Alde iturburua	Herri-hornidurarako	Itur-Alde ur-erabiltzaileen elkarte	Errezil
741	A-G-2011-4913	0,082	0,082	4464 Itur Aundi iturburua	Nekazaritza eta abeltzaintzarako (ureztatze-erabilera kanpo), herri-hornidurarako	Itur Aundi ur-erabiltzaileen elkarte	Errezil
742	A-G-2011-4914	0,094	0,094	4883 Iturbe iturburua	Nekazaritza eta abeltzaintzarako (ureztatze-erabilera kanpo), herri-hornidurarako	Iturbe ur-erabiltzaileen elkarte	Errezil
743	A-G-2011-4915	0,1	0,1	4887 Iturbeltz iturburua	Nekazaritza eta abeltzaintzarako (ureztatze-erabilera kanpo), herri-hornidurarako	Iturbeltz ur-erabiltzaileen elkarte	Errezil
744	A-G-2011-4916	0,1	0,1	4542 Iturri Aldea iturburua	Nekazaritza eta abeltzaintzarako (ureztatze-erabilera kanpo), herri-hornidurarako	Iturri Aldea ur-erabiltzaileen elkarte	Errezil
745	A-G-2011-4917	0,069	0,069	4666 Iturri Freskoa iturburua	Nekazaritza eta abeltzaintzarako (ureztatze-erabilera kanpo), herri-hornidurarako	Iturri Freskoa ur-erabiltzaileen elkarte	Errezil
746	A-G-2011-4918	0,013	0,013	4394 Iturrieta iturburua	Nekazaritza eta abeltzaintzarako (ureztatze-erabilera kanpo), herri-hornidurarako	Iturrieta ur-erabiltzaileen elkarte	Errezil

Emari ekologikoen erregimena ezartzeko Hitzartze prozesua
Kantauri Ekialdeko Demarkazio Hidrografikoa. EAeko Barne Arroen eremua

ZK.	ESPEDIENTE ERREFERENTZIA	GEHIENEZKO EMARIA (l/s)	BATEZ BESTEKO EMARIA (l/s)	HARGUNEA	ERABILERA	TITULARRA	UDALERRIA
747	A-G-2011-4919	0,035	0,035	5075 Iturtxikieta-Fuente iturburua	Nekazaritza eta abeltzaintzarako (ureztatze-erabilera kanpo), herri-hornidurarako	Iturtxiketa ur-erabiltzaileen elkarte	Errezil
748	A-G-2011-4920	0,052	0,052	4624 Izkinga edo Mendiola iturburua	Nekazaritza eta abeltzaintzarako (ureztatze-erabilera kanpo), herri-hornidurarako	Iztinga edo Mendiola Iturri ur-erabiltzaileen elkarte	Errezil
749	A-G-2011-4921	0,035	0,035	4724 Lainzar iturburua	Nekazaritza eta abeltzaintzarako (ureztatze-erabilera kanpo), herri-hornidurarako	Lainzar ur-erabiltzaileen elkarte	Errezil
750	A-G-2011-4922	0,035	0,035	4719 Larrate Azpi iturburua	Nekazaritza eta abeltzaintzarako (ureztatze-erabilera kanpo), herri-hornidurarako	Larrate Azpi edo Iturri Zaharra ur-erabiltzaileen elkarte	Errezil
751	A-G-2011-4923	0,069	0,069	5040 Legasazpi iturburua	Nekazaritza eta abeltzaintzarako (ureztatze-erabilera kanpo), herri-hornidurarako	Legasazpi ur-erabiltzaileen elkarte	Errezil
752	A-G-2011-4924	0,035	0,035	4359 Ondo Zulo iturburua	Nekazaritza eta abeltzaintzarako (ureztatze-erabilera kanpo), herri-hornidurarako	Ondo Zulo ur-erabiltzaileen elkarte	Errezil
753	A-G-2011-4925	0,035	0,035	4690 Otxano Iturri iturburua	Herri-hornidurarako	Otxano Iturri ur-erabiltzaileen elkarte	Errezil
754	A-G-2011-4926	0,035	0,035	4750 Soro Berri Aldea iturburua	Herri-hornidurarako	Soro Berri ur-erabiltzaileen elkarte	Errezil
755	A-G-2011-4928	0,035	0,035	4406 Zepadi iturburua	Nekazaritza eta abeltzaintzarako (ureztatze-erabilera kanpo), herri-hornidurarako	Zepadi ur-erabiltzaileen elkarte	Errezil
756	A-G-2011-4929	0,035	0,035	4753 Abaro iturburua	Nekazaritza eta abeltzaintzarako (ureztatze-erabilera kanpo), herri-hornidurarako	Abaro ur-erabiltzaileen elkarte	Errezil
757	A-G-2011-4930	0,036	0,036	4916 Armoga iturburua	Nekazaritza eta abeltzaintzarako (ureztatze-erabilera kanpo), herri-hornidurarako	Armoga ur-erabiltzaileen elkarte	Errezil
758	A-G-2011-4931	0,052	0,052	5023 Azteta iturburua	Nekazaritza eta abeltzaintzarako (ureztatze-erabilera kanpo), herri-hornidurarako	Azteta ur-erabiltzaileen elkarte	Errezil
759	A-G-2011-4932	0,052	0,052	5034 Azteta Buru iturburua	Nekazaritza eta abeltzaintzarako (ureztatze-erabilera kanpo), herri-hornidurarako	Azteta ur-erabiltzaileen elkarte	Errezil
760	A-G-2011-4933	0,052	0,052	4726 Bizierrazpi Iturria iturburua	Nekazaritza eta abeltzaintzarako (ureztatze-erabilera kanpo), herri-hornidurarako	Bizierrazpi Iturria ur-erabiltzaileen elkarte	Errezil
761	A-G-2011-4934	0,058	0,058	4710 Ezama Goena Aldea iturburua	Nekazaritza eta abeltzaintzarako (ureztatze-erabilera kanpo), herri-hornidurarako	Ezama Goena Aldea ur-erabiltzaileen elkarte	Errezil
762	A-G-2011-4935	0,052	0,052	4961 IturbeLtz iturburua	Nekazaritza eta abeltzaintzarako (ureztatze-erabilera kanpo), herri-hornidurarako	Iturbeltz ur-erabiltzaileen elkarte	Errezil
763	A-G-2011-4936	0,069	0,069	4806 Iturribeltza iturburua	Nekazaritza eta abeltzaintzarako (ureztatze-erabilera kanpo), herri-hornidurarako	Iturri Beltza ur-erabiltzaileen elkarte	Errezil
764	A-G-2011-4937	0,052	0,052	4913 Iturrigaina iturburua	Nekazaritza eta abeltzaintzarako (ureztatze-erabilera kanpo), herri-hornidurarako	Iturrigaina ur-erabiltzaileen elkarte	Errezil

ZK.	ESPEDIENTE ERREFERENTZIA	GEHIENEZKO EMARIA (l/s)	BATEZ BESTEKO EMARIA (l/s)	HARGUNEA	ERABILERA	TITULARRA	UDALERRIA
765	A-G-2011-4938	0,035	0,035	4494 Iturrizaharra iturburua	Nekazaritza eta abeltzaintzarako (ureztatze-erabilera kanpo), herri-hornidurarako	Iturrizaharra ur-erabiltzaileen elkarte	Errezil
766	A-G-2011-4939	0,069	0,069	4895 Pagoautza iturburua	Nekazaritza eta abeltzaintzarako (ureztatze-erabilera kanpo), herri-hornidurarako	Pagoautza ur-erabiltzaileen elkarte	Errezil
767	A-G-2011-4940	0,035	0,035	4980 Sagaspe iturburua	Nekazaritza eta abeltzaintzarako (ureztatze-erabilera kanpo), herri-hornidurarako	Sagaspe ur-erabiltzaileen elkarte	Errezil
768	A-G-2011-4941	0,1	0,1	4453 Salibeta iturburua	Nekazaritza eta abeltzaintzarako (ureztatze-erabilera kanpo), herri-hornidurarako	Salibeta ur-erabiltzaileen elkarte	Errezil
769	A-G-2011-4942	0,069	0,069	4457 Aldetxarrain iturburua	Nekazaritza eta abeltzaintzarako (ureztatze-erabilera kanpo), herri-hornidurarako	Salibeta ur-erabiltzaileen elkarte	Errezil
770	A-G-2011-4943	0,069	0,069	4463 Salibeta iturburua	Nekazaritza eta abeltzaintzarako (ureztatze-erabilera kanpo), herri-hornidurarako	Salibeta ur-erabiltzaileen elkarte	Errezil
771	A-G-2011-4944	0,069	0,069	0004 Salibeta Buru Iturburua	Nekazaritza eta abeltzaintzarako (ureztatze-erabilera kanpo), herri-hornidurarako	Salibeta ur-erabiltzaileen elkarte	Errezil
772	A-G-2011-4945	0,028	0,028	4944 Soro Azpi Iturria iturburua	Nekazaritza eta abeltzaintzarako (ureztatze-erabilera kanpo), herri-hornidurarako	Soro-Azpi ur-erabiltzaileen elkarte	Errezil
773	A-G-2011-4946	0,035	0,035	4971 Soro-Goeneko Iturria iturburua	Nekazaritza eta abeltzaintzarako (ureztatze-erabilera kanpo), herri-hornidurarako	Soro-Goeneko Iturria ur-erabiltzaileen elkarte	Errezil
774	A-G-2011-4947	0,035	0,035	4468 Txuloa Iturria iturburua	Nekazaritza eta abeltzaintzarako (ureztatze-erabilera kanpo), herri-hornidurarako	Txuloa ur-erabiltzaileen elkarte	Errezil
775	A-G-2011-4948	0,087	0,087	4932 Zaldi Iturri iturburua	Nekazaritza eta abeltzaintzarako (ureztatze-erabilera kanpo), herri-hornidurarako	Zaldi Iturri ur-erabiltzaileen elkarte	Errezil
776	A-G-2011-4949	0,041	0,041	4330 Sinats Erreka iturburua	Nekazaritza eta abeltzaintzarako (ureztatze-erabilera kanpo), herri-hornidurarako	Pedro Egiguren Oinaederra	Errezil
777	A-G-2011-4950	0,041	0,041	4339 Urduntxulo Iturria iturburua	Nekazaritza eta abeltzaintzarako (ureztatze-erabilera kanpo), herri-hornidurarako	Pedro Egiguren Oinaederra	Errezil
778	A-G-2011-4951	0,058	0,058	5044 Iturburu iturburua	Nekazaritza eta abeltzaintzarako (ureztatze-erabilera kanpo), herri-hornidurarako	José Joaquín Elizaguirre Plazaola	Errezil
779	A-G-2011-4952	0,058	0,058	5037 Oilotegi Aldea Iturria iturburua	Nekazaritza eta abeltzaintzarako (ureztatze-erabilera kanpo), herri-hornidurarako	José Joaquín Elizaguirre Plazaola	Errezil
780	A-G-2011-4953	0,017	0,017	4572 Atariko Iturria iturburua	Herri-hornidurarako	Antonio Eizmendi Astigarraga	Errezil
781	A-G-2011-4954	0,035	0,035	4588 Uarreko Iturri iturburua	Nekazaritza eta abeltzaintzarako (ureztatze-erabilera kanpo), herri-hornidurarako	Juan José Eizmendi Garmendia	Errezil
782	A-G-2011-4955	0,024	0,024	4498 Erranualde	Nekazaritza eta abeltzaintzarako (ureztatze-erabilera kanpo), herri-hornidurarako	Juan José Eizmendi Iza	Errezil

Emari ekologikoen erregimena ezartzeko Hitzartze prozesua
Kantauri Ekialdeko Demarkazio Hidrografikoa. EAeko Barne Arroen eremua

ZK.	ESPEDIENTE ERREFERENTZIA	GEHIENEZKO EMARIA (l/s)	BATEZ BESTEKO EMARIA (l/s)	HARGUNEA	ERABILERA	TITULARRA	UDALERRIA
783	A-G-2011-4956	0,017	0,017	4856 Lapurzulo Iturri iturburua	Nekazaritza eta abeltzaintzarako (ureztatze-erabilera kanpo), herri-hornidurarako	Luis Eraso Iztueta	Errezil
784	A-G-2011-4957	0,012	0,012	4715 Deposito Aldea iturburua	Nekazaritza eta abeltzaintzarako (ureztatze-erabilera kanpo)	Pedro María Etxenagusia Iturbe	Errezil
785	A-G-2011-4958	0,012	0,012	4727 Beheko Iturria iturburua	Nekazaritza eta abeltzaintzarako (ureztatze-erabilera kanpo)	Pedro María Etxenagusia Iturbe	Errezil
786	A-G-2011-4959	0,017	0,017	4945 Tunela Aldea iturburua	Nekazaritza eta abeltzaintzarako (ureztatze-erabilera kanpo)	Iñaki Unsain Azpiroz	Errezil
787	A-G-2011-4960	0,017	0,017	4979 Tunela Iturria iturburua	Nekazaritza eta abeltzaintzarako (ureztatze-erabilera kanpo)	Ignacio Unsain Azpiroz	Errezil
788	A-G-2011-4961	0,017	0,017	4986 Tunel Burua iturburua	Nekazaritza eta abeltzaintzarako (ureztatze-erabilera kanpo)	Iñaki Ungain Azpiroz	Errezil
789	A-G-2011-4962	0,05	0,05	4833 Etxe Aurreko Iturria iturburua	Nekazaritza eta abeltzaintzarako (ureztatze-erabilera kanpo), herri-hornidurarako	Miguel Galarraga Arruti	Errezil
790	A-G-2011-4963	0,05	0,05	4837 Erausiko iturburua	Nekazaritza eta abeltzaintzarako (ureztatze-erabilera kanpo), herri-hornidurarako	Miguel Galarraga Arruti	Errezil
791	A-G-2011-4964	0,018	0,018	4362 Akamendi-Aldea iturburua	Nekazaritza eta abeltzaintzarako (ureztatze-erabilera kanpo), herri-hornidurarako	Julián Galarraga Galarraga	Errezil
792	A-G-2011-4965	0,016	0,016	4693 Agiñaldeko Iturria iturburua	Nekazaritza eta abeltzaintzarako (ureztatze-erabilera kanpo)	Joaquina Garmendia Uzkudun	Errezil
793	A-G-2011-4966	0,03	0,03	4499 Iturri Goikoa iturburua	Nekazaritza eta abeltzaintzarako (ureztatze-erabilera kanpo), herri-hornidurarako	José Antonio Goenaga Astiazaran	Errezil
794	A-G-2011-4967	0,05	0,05	4589 Iturburua	Nekazaritza eta abeltzaintzarako (ureztatze-erabilera kanpo), herri-hornidurarako	Marcelino Ibarbia Ezama	Errezil
795	A-G-2011-4968	0,058	0,058	4628 Baltsa iturburua	Nekazaritza eta abeltzaintzarako (ureztatze-erabilera kanpo), herri-hornidurarako	Marcelino Ibarbia Ezama	Errezil
796	A-G-2011-4969	0,011	0,011	4761 Basabe Goena iturburua	Nekazaritza eta abeltzaintzarako (ureztatze-erabilera kanpo), herri-hornidurarako	Cándido Ibarbia Iturria	Errezil
797	A-G-2011-4970	0,007	0,007	4508 Etxe Ondoko Iturria iturburua	Herri-hornidurarako	Paulo Iriarte Odriozola oinordeak	Errezil
798	A-G-2011-4971	0,05	0,05	4881 Iturbe iturburua	Nekazaritza eta abeltzaintzarako (ureztatze-erabilera kanpo), herri-hornidurarako	Ignacio Irulegi Aizpuru	Errezil
799	A-G-2011-4972	0,066	0,06	4957 Txorrotegi iturburua	Nekazaritza eta abeltzaintzarako (ureztatze-erabilera kanpo), herri-hornidurarako	Alberto Irulegi Agirretxe	Errezil
800	A-G-2011-4973	0,05	0,05	4907 Aldame Iturri iturburua	Nekazaritza eta abeltzaintzarako (ureztatze-erabilera kanpo)	Ignacio Irulegi Azpillaga	Errezil
801	A-G-2011-4974	0,05	0,05	4902 Sorobarrena Iturria iturburua	Nekazaritza eta abeltzaintzarako (ureztatze-erabilera kanpo)	Ignacio Irulegi Azpillaga	Errezil

Emari ekologikoen erregimena ezartzeko Hitzartze prozesua
Kantauri Ekialdeko Demarkazio Hidrografikoa. EAEko Barne Arroen eremua

ZK.	ESPEDIENTE ERREFERENTZIA	GEHIENEZKO EMARIA (l/s)	BATEZ BESTEKO EMARIA (l/s)	HARGUNEA	ERABILERA	TITULARRA	UDALERRIA
802	A-G-2011-4975	0,05	0,05	4937 Errekalde-Goiko Iturria iturburua	Nekazaritza eta abeltzaintzarako (ureztatze-erabilera kanpo), herri-hornidurarako	Ignacio Irulegi Azpillaga	Errezil
803	A-G-2011-4976	0,017	0,017	4964 Aguirretxe iturburua	Nekazaritza eta abeltzaintzarako (ureztatze-erabilera kanpo), herri-hornidurarako, nekazaritzako lurak ureztatzeko	Ignacio Irulegi Aizpuru	Errezil
804	A-G-2011-4977	0,034	0,034	4794 Anzelaialdeko Iturria iturburua	Nekazaritza eta abeltzaintzarako (ureztatze-erabilera kanpo), herri-hornidurarako	Manuel Iturria Letemendia	Errezil
805	A-G-2011-4978	0,017	0,017	4911 Mina Aldea iturburua	Nekazaritza eta abeltzaintzarako (ureztatze-erabilera kanpo), herri-hornidurarako	Ramón Jáuregui Zubillaga	Errezil
806	A-G-2011-4979	0,017	0,017	4818 Bordatxo iturburua	Nekazaritza eta abeltzaintzarako (ureztatze-erabilera kanpo), herri-hornidurarako	Ramón Jáuregui Zubillaga	Errezil
807	A-G-2011-4980	0,055	0,055	4940 Zabal Berriko Iturria iturburua	Nekazaritza eta abeltzaintzarako (ureztatze-erabilera kanpo), herri-hornidurarako	Manuel Landa Otegi	Errezil
808	A-G-2011-4981	0,033	0,033	4401 Deposito Aldea iturburua	Nekazaritza eta abeltzaintzarako (ureztatze-erabilera kanpo), herri-hornidurarako	María Lazkano Guesalaga	Errezil
809	A-G-2011-4983	0,025	0,025	4562 Beko-Iturri iturburua	Nekazaritza eta abeltzaintzarako (ureztatze-erabilera kanpo), herri-hornidurarako	María Jesús Salsamendi Astiazaran	Errezil
810	A-G-2011-4984	0,05	0,05	4447 Azpiko Iturria iturburua	Nekazaritza eta abeltzaintzarako (ureztatze-erabilera kanpo), herri-hornidurarako	José Antonio Seguroa Aranberri	Errezil
811	A-G-2011-4985	0,025	0,025	4517 Sahatsetako Iturria iturburua	Nekazaritza eta abeltzaintzarako (ureztatze-erabilera kanpo), herri-hornidurarako	Pedro Soraluze Baztarrika	Errezil
812	A-G-2011-4986	0,08	0,08	4767 Iturribeltz iturburua	Nekazaritza eta abeltzaintzarako (ureztatze-erabilera kanpo), herri-hornidurarako	José María Txapartegi Sarasola	Errezil
813	A-G-2011-4987	0,03	0,03	4884 Itur Zulo iturburua	Nekazaritza eta abeltzaintzarako (ureztatze-erabilera kanpo)	María Isabel Felisa Unsain Vitoria	Errezil
814	A-G-2011-4988	0,03	0,03	4853 Galería Sarasola	Nekazaritza eta abeltzaintzarako (ureztatze-erabilera kanpo)	María isabel Felisa Unsain Vitoria	Errezil
815	A-G-2011-4989	0,075	0,075	4422 Erreka Txiki Iturria iturburua	Nekazaritza eta abeltzaintzarako (ureztatze-erabilera kanpo), herri-hornidurarako	José Miguel Urdalleta Iriarte	Errezil
816	A-G-2011-4990	0,06	0,06	4682 Tella Iturri iturburua	Nekazaritza eta abeltzaintzarako (ureztatze-erabilera kanpo), herri-hornidurarako	Eustaquio Urdalleta Iturria	Errezil
817	A-G-2011-4991	0,04	0,04	4649 Brauli iturburua	Herri-hornidurarako	Julián Urdalleta Lizaso	Errezil
818	A-G-2011-4992	0,04	0,04	4685 Hamalau iturburua	Nekazaritza eta abeltzaintzarako (ureztatze-erabilera kanpo), herri-hornidurarako	Julián Urdalleta Lizaso	Errezil
819	A-G-2011-4993	0,04	0,04	4681 Lopetegi iturburua	Nekazaritza eta abeltzaintzarako (ureztatze-erabilera kanpo), herri-hornidurarako	Julián Urdalleta Lizaso	Errezil

Emari ekologikoen erregimena ezartzeko Hitzartze prozesua
Kantauri Ekialdeko Demarkazio Hidrografikoa. EAeko Barne Arroen eremua

ZK.	ESPEDIENTE ERREFERENTZIA	GEHIENEZKO EMARIA (l/s)	BATEZ BESTEKO EMARIA (l/s)	HARGUNEA	ERABILERA	TITULARRA	UDALERRIA
820	A-G-2011-4994	0,039	0,039	4445 Zapoalde iturburua	Nekazaritza eta abeltzaintzarako (ureztatze-erabilera kanpo), herri-hornidurarako	Juan Fermín Uzkudun Eizmendi	Errezil
821	A-G-2011-4995	0,06	0,06	4443 Iturrita ó Isisti Iturri iturburua	Nekazaritza eta abeltzaintzarako (ureztatze-erabilera kanpo), herri-hornidurarako	Jesés María Uzkudun Goenaga	Errezil
822	A-G-2011-4996	0,016	0,016	4828 Artealdeako Iturria iturburua	Nekazaritza eta abeltzaintzarako (ureztatze-erabilera kanpo), herri-hornidurarako	José Román Zabala Labaka	Errezil
823	A-G-2011-4997	0,016	0,016	4930 Sasieta iturburua	Nekazaritza eta abeltzaintzarako (ureztatze-erabilera kanpo), herri-hornidurarako	José Román Zabala Labaka	Errezil
824	A-G-2011-4998	0,017	0,017	4746 Soro Berri iturburua	Nekazaritza eta abeltzaintzarako (ureztatze-erabilera kanpo), herri-hornidurarako	Pedro Zinkunegi Iza	Errezil
825	A-G-2011-4999	0,066	0,066	5026 Gaztainaondo Iturria iturburua	Nekazaritza eta abeltzaintzarako (ureztatze-erabilera kanpo), herri-hornidurarako	Francisco Zinkunegi Uzkudun	Errezil
826	A-G-2011-5000	0,04	0,04	5115 Leitzeta Bazterra Iturria iturburua	Nekazaritza eta abeltzaintzarako (ureztatze-erabilera kanpo)	Francisco Zinkunegi Uzkudun	Errezil
827	A-G-2011-5001	0,027	0,027	4424 Beheko Iturria iturburua	Nekazaritza eta abeltzaintzarako (ureztatze-erabilera kanpo), herri-hornidurarako	Francisco Javier Zinkunegi Uzkudun	Errezil
828	A-G-2011-5002	0,027	0,027	4415 Iturri Berri iturburua	Nekazaritza eta abeltzaintzarako (ureztatze-erabilera kanpo), herri-hornidurarako	Francisco Javier Zinkunegi Uzkudun	Errezil
829	A-G-2011-5313	0,03	0,03	4606 Iturburua	Nekazaritza eta abeltzaintzarako (ureztatze-erabilera kanpo)	Fernando Albisu Ezama	Errezil
830	A-G-2011-5314	0,05	0,05	4578 Urrizpe iturburua	Nekazaritza eta abeltzaintzarako (ureztatze-erabilera kanpo), herri-hornidurarako	Fernando Albisu Ezama	Errezil
831	A-G-2011-5315	0,194	0,194	4751 Beheko-Iturri iturburua	Nekazaritza eta abeltzaintzarako (ureztatze-erabilera kanpo), herri-hornidurarako	Beheko Iturria ur-erabiltzaileen elkarte	Errezil
832	A-G-2011-5316	0,08	0,08	4573 Albisuko soro Barrena iturburua	Nekazaritza eta abeltzaintzarako (ureztatze-erabilera kanpo), herri-hornidurarako	Albisuko Soro Barrena ur-erabiltzaileen elkarte	Errezil
833	A-G-2011-0033	-	0,015	6692 Egurtza iturburua	Nekazaritza eta abeltzaintzarako (ureztatze-erabilera kanpo)	Martín Lasa Lizarzu	Ezkio-Itsaso
834	A-G-2011-3297	0,034	0,034	4094 Iturtxo iturburua	Herri-hornidurarako	Endrio ur-erabiltzaileen elkarte	Ezkio-Itsaso
835	A-G-2011-3298	0,1	0,1	4140 Mandazulo (Otoerreka) iturburua	Nekazaritza eta abeltzaintzarako (ureztatze-erabilera kanpo), herri-hornidurarako, nekazaritzako lurak ureztatzeko	Itsaso errota ur-erabiltzaileen elkarte	Ezkio-Itsaso
836	A-G-2011-3300	0,023	0,023	4184 Korea-Iturri iturburua	Herri-hornidurarako	Oto Barrena eta Oto Erripa ur-erabiltzaileen elkarte	Ezkio-Itsaso
837	A-G-2011-4208	0,017	0,017	4074 Urkiola Aldea iturburua	Nekazaritza eta abeltzaintzarako (ureztatze-erabilera kanpo), herri-hornidurarako	Antonio Aramburu Oyarzabal	Ezkio-Itsaso

Emari ekologikoen erregimena ezartzeko Hitzartze prozesua
Kantauri Ekialdeko Demarkazio Hidrografikoa. EAEko Barne Arroen eremua

ZK.	ESPEDIENTE ERREFERENTZIA	GEHIENEZKO EMARIA (l/s)	BATEZ BESTEKO EMARIA (l/s)	HARGUNEA	ERABILERA	TITULARRA	UDALERRIA
838	A-G-2011-4209	0,029	0,029	4067 Goiko Iturri iturburua	Nekazaritza eta abeltzaintzarako (ureztatze-erabilera kanpo), herri-hornidurarako, nekazaritzako lurak ureztatzeko	Goiko Iturri ur-erabiltzaileen elkarte	Ezkio-Itsaso
839	A-G-2011-4210	0,039	0,039	4016 Machalde iturburua	Nekazaritza eta abeltzaintzarako (ureztatze-erabilera kanpo), herri-hornidurarako	Machalde ur-erabiltzaileen elkarte	Ezkio-Itsaso
840	A-G-2011-4211	0,017	0,017	3740 Erdibide-Eta iturburua	Nekazaritza eta abeltzaintzarako (ureztatze-erabilera kanpo), herri-hornidurarako	Félix Echeverría Arabaola	Ezkio-Itsaso
841	A-G-2011-4212	0,017	0,017	3660 Kanogi iturburua	Nekazaritza eta abeltzaintzarako (ureztatze-erabilera kanpo)	Isidro Lasa Gorrochategui	Ezkio-Itsaso
842	A-G-2011-0035	-	0,281	Regata Santa Lucia y arroyo sin nombre	Industria-erabilerarako	Hormigones de Zumarraga, S.A.	Gabiria
843	A-G-2011-3365	0,063	0,063	3293 Aizaleku iturburua	Nekazaritza eta abeltzaintzarako (ureztatze-erabilera kanpo), herri-hornidurarako	Aizeluku ur-erabiltzaileen elkarte	Gabiria
844	A-G-2011-4213	0,016	0,016	3311 Aize Leku iturburua	Nekazaritza eta abeltzaintzarako (ureztatze-erabilera kanpo), herri-hornidurarako	Aizeleku ur-erabiltzaileen elkarte	Gabiria
845	A-G-2011-0040	-	0,164	6808 Lur-Berri iturburua	Nekazaritza eta abeltzaintzarako (ureztatze-erabilera kanpo), herri-hornidurarako, nekazaritzako lurak ureztatzeko	Francisco Urcelay Aldalur	Getaria
846	A-G-2011-0417	0,55	-	Erdoitza	Herri-hornidurarako	Getariko Udala	Getaria
		0,55	-	Abeta	Herri-hornidurarako		Getaria
847	A-G-2011-4217	1	1	4304 Iturregui iturburua	Herri-hornidurarako, nekazaritzako lurak ureztatzeko	María Rosario Angulo Campuzano	Getaria
848	A-G-2011-4218	1	1	4288 Iturregui iturburua	Nekazaritza eta abeltzaintzarako (ureztatze-erabilera kanpo), herri-hornidurarako, nekazaritzako lurak ureztatzeko	María Rosario Angulo Campuzano	Getaria
849	A-G-2011-4219	0,116	0,116	4236 Sahazti Aldea iturburua	Nekazaritza eta abeltzaintzarako (ureztatze-erabilera kanpo), herri-hornidurarako	Ignacio Aramburu Echabe	Getaria
850	A-G-2011-4220	0,035	0,035	4426 Iturburua	Nekazaritza eta abeltzaintzarako (ureztatze-erabilera kanpo), herri-hornidurarako	José Aramendi Arruabarrena	Getaria
851	A-G-2011-4221	0,05	0,05	4417 Iturburua	Nekazaritza eta abeltzaintzarako (ureztatze-erabilera kanpo), herri-hornidurarako, nekazaritzako lurak ureztatzeko	Juan Areizaga Arruti	Getaria
852	A-G-2011-4222	0,017	0,017	4181 Iturburua	Nekazaritza eta abeltzaintzarako (ureztatze-erabilera kanpo), herri-hornidurarako	Pedro Arrizabaló Echeberria	Getaria
853	A-G-2011-4223	0,017	0,017	4209 Iturri-Aldia iturburua	Nekazaritza eta abeltzaintzarako (ureztatze-erabilera kanpo), herri-hornidurarako, nekazaritzako lurak ureztatzeko	Aguerre-Berri Alicante ur-erabiltzaileen elkarte	Getaria

Emari ekologikoen erregimena ezartzeko Hitzartze prozesua
Kantauri Ekialdeko Demarkazio Hidrografikoa. EAeko Barne Arroen eremua

ZK.	ESPEDIENTE ERREFERENTZIA	GEHIENEZKO EMARIA (l/s)	BATEZ BESTEKO EMARIA (l/s)	HARGUNEA	ERABILERA	TITULARRA	UDALERRIA
854	A-G-2011-4224	0,185	0,185	4448 Urtxulo iturburua	Nekazaritza eta abeltzaintzarako (ureztatze-erabilera kanpo), herri-hornidurarako, nekazaritzako lurak ureztatzeko	Itxursulo ur-erabiltzaileen elkarte	Getaria
855	A-G-2011-4226	0,13	0,13	4328 Goiabide iturburua	Nekazaritza eta abeltzaintzarako (ureztatze-erabilera kanpo), herri-hornidurarako, nekazaritzako lurak ureztatzeko	Goiabide ur-erabiltzaileen elkarte	Getaria
856	A-G-2011-4229	0,031	0,031	4098 Bizkarraga iturburua	Nekazaritza eta abeltzaintzarako (ureztatze-erabilera kanpo)	Manuel Jesús Erkizia Azkue	Getaria
857	A-G-2011-4230	0,13	0,05	4317 Ermiña iturburua	Nekazaritza eta abeltzaintzarako (ureztatze-erabilera kanpo), nekazaritzako lurak ureztatzeko	Manuel Jesús Erkizia Azkue	Getaria
858	A-G-2011-4231	0,017	0,017	4392 Iturburua	Nekazaritza eta abeltzaintzarako (ureztatze-erabilera kanpo), herri-hornidurarako, nekazaritzako lurak ureztatzeko	Juan Antonio Esnal Oyarzabal	Getaria
859	A-G-2011-4233	0,032	0,032	4428 Etxeberri Alde iturburua	Nekazaritza eta abeltzaintzarako (ureztatze-erabilera kanpo), herri-hornidurarako	José Antonio Iribar Elorriaga	Getaria
860	A-G-2011-4234	0,033	0,033	4399 Iturburua	Nekazaritza eta abeltzaintzarako (ureztatze-erabilera kanpo), herri-hornidurarako	Pedro Iribar Erquicia	Getaria
861	A-G-2011-4236	0,022	0,022	4315 Iturri-Buru iturburua	Nekazaritza eta abeltzaintzarako (ureztatze-erabilera kanpo), herri-hornidurarako	María Jesús Iturbe Usabiaga	Getaria
862	A-G-2011-4237	0,03	0,03	6426 Iturburua	Nekazaritza eta abeltzaintzarako (ureztatze-erabilera kanpo), herri-hornidurarako, industria-erabilerarako	María Dolores Lazcano Areizaga y otra	Getaria
863	A-G-2011-4238	0,14	0,14	4336 Butrón Zulo iturburua	Nekazaritza eta abeltzaintzarako (ureztatze-erabilera kanpo), herri-hornidurarako, nekazaritzako lurak ureztatzeko	José María Ostolaza Olaizola	Getaria
864	A-G-2011-4239	0,006	0,006	4303 Iturburua	Herri-hornidurarako	Luis Otxoa Garcia Etxave	Getaria
865	A-G-2011-4240	0,002	0,002	4319 Garate iturburua	Herri-hornidurarako	Luis Otxoa Garcia Etxabe	Getaria
866	A-G-2011-4243	0,034	0,034	4446 Iturburua	Nekazaritza eta abeltzaintzarako (ureztatze-erabilera kanpo), herri-hornidurarako	María Urrate Aburruza Otaegui	Getaria
867	A-G-2011-4245	0,83	0,074	4429 Galería Ermiña	Nekazaritza eta abeltzaintzarako (ureztatze-erabilera kanpo), herri-hornidurarako, nekazaritzako lurak ureztatzeko	Manuel Jesús Erkizia Azkue	Getaria
868	A-G-2011-4252	0,14	0,14	4322 Galería	Nekazaritza eta abeltzaintzarako (ureztatze-erabilera kanpo), herri-hornidurarako	José María Ostolaza Olaizola	Getaria
869	A-G-2011-4927	0,034	0,034	4395 Txaiia iturburua	Nekazaritza eta abeltzaintzarako (ureztatze-erabilera kanpo), herri-hornidurarako	Txaia ur-erabiltzaileen elkarte	Getaria

Emari ekologikoen erregimena ezartzeko Hitzartze prozesua
Kantauri Ekialdeko Demarkazio Hidrografikoa. EAEko Barne Arroen eremua

ZK.	ESPEDIENTE ERREFERENTZIA	GEHIENEZKO EMARIA (l/s)	BATEZ BESTEKO EMARIA (l/s)	HARGUNEA	ERABILERA	TITULARRA	UDALERRIA
870	A-G-2011-0785	2	-	Iturtxo	Herri-hornidurarako	Legazpiko Udala	Legazpi
871	A-G-2011-1033	50	-	Urtatza	Industria-erabilerarako	Invermaele, S.L.	Legazpi
872	A-G-2011-1170	0,69	-	Argisao	Herri-hornidurarako	José María Azkue Garmendia	Legazpi
873	A-G-2011-1187	2	-	Zurrantegi erreka / Zurrantegi	Industria-erabilerarako	Aparicio neba-arrebak	Legazpi
874	A-G-2011-1761	0,008	0,008	Sin nombre	Nekazaritza eta abeltzaintzarako (ureztatze-erabilera kanpo), herri-hornidurarako	José Luis Odria Arana	Legazpi
875	A-G-2011-1833	0,015	0,013	Pedro Krutxeta	Nekazaritza eta abeltzaintzarako (ureztatze-erabilera kanpo), herri-hornidurarako, nekazaritzako lurak ureztatzeko	Sebastián Guridi Iñurritegi	Legazpi
876	A-G-2011-4307	0,75	0,75	3199 Iturgorri iturburua	Herri-hornidurarako	Legazpiko Udala	Legazpi
877	A-G-2011-4308	1	1	3034 Ontzanzulo iturburua	Herri-hornidurarako	Legazpiko Udala	Legazpi
878	A-G-2011-4309	1,25	1,25	3025 Izosteguieta iturburua	Herri-hornidurarako	Legazpiko Udala	Legazpi
879	A-G-2011-4310	1,75	1,75	2990 Aizola iturburua	Herri-hornidurarako	Legazpiko Udala	Legazpi
880	A-G-2011-4311	1,5	1,5	2991 Alzola (H) iturburua	Herri-hornidurarako	Legazpiko Udala	Legazpi
881	A-G-2011-4312	1,5	1,5	2992 Alzola (G) iturburua	Herri-hornidurarako	Legazpiko Udala	Legazpi
882	A-G-2011-4313	1,5	1,5	2993 Alzola (F) iturburua	Herri-hornidurarako	Legazpiko Udala	Legazpi
883	A-G-2011-4314	1,5	1,5	2994 Alzola (E) iturburua	Herri-hornidurarako	Legazpiko Udala	Legazpi
884	A-G-2011-4315	2	2	2989 Alzola (C) iturburua	Herri-hornidurarako	Legazpiko Udala	Legazpi
885	A-G-2011-4316	0,8	0,8	2995 Altzola (B) iturburua	Herri-hornidurarako	Legazpiko Udala	Legazpi
886	A-G-2011-4317	0,5	0,5	2833 Jandurain Iturburua	Herri-hornidurarako	Legazpiko Udala	Legazpi
887	A-G-2011-4318	0,25	0,25	2854 Urzakon Iturburua	Herri-hornidurarako	Legazpiko Udala	Legazpi
888	A-G-2011-4319	0,2	0,2	2855 n ^o 2 Ursakon Iturburua	Herri-hornidurarako	Legazpiko Udala	Legazpi
889	A-G-2011-4320	0,12	0,12	2900 Iturbeltz-Txiki iturburua	Herri-hornidurarako	Legazpiko Udala	Legazpi
890	A-G-2011-4321	1,2	1,2	2898 Iturbeltz Goikoa iturburua	Herri-hornidurarako	Legazpiko Udala	Legazpi
891	A-G-2011-4322	4,5	4,5	2897 Iturbeltz Erdikoa iturburua	Herri-hornidurarako	Legazpiko Udala	Legazpi
892	A-G-2011-4323	1	1	2899 n ^o 2 Pikandi iturburua	Herri-hornidurarako	Legazpiko Udala	Legazpi
893	A-G-2011-4324	0,5	0,5	2834 n ^o 1 Pikandi iturburua	Herri-hornidurarako	Legazpiko Udala	Legazpi
894	A-G-2011-4325	0,7	0,7	2832 Alzola (A) iturburua	Herri-hornidurarako	Legazpiko Udala	Legazpi

Emari ekologikoen erregimena ezartzeko Hitzartze prozesua
Kantauri Ekialdeko Demarkazio Hidrografikoa. EAeko Barne Arroen eremua

ZK.	ESPEDIENTE ERREFERENTZIA	GEHIENEZKO EMARIA (l/s)	BATEZ BESTEKO EMARIA (l/s)	HARGUNEA	ERABILERA	TITULARRA	UDALERRIA
895	A-G-2011-4326	0,017	0,017	2846 Iturburua	Nekazaritza eta abeltzaintzarako (ureztatze-erabilera kanpo), herri-hornidurarako	Plácido Agirre Aiaitui	Legazpi
896	A-G-2011-4327	0,017	0,017	2845 Iturburua	Nekazaritza eta abeltzaintzarako (ureztatze-erabilera kanpo), herri-hornidurarako	Plácido Agirre Aiaitui	Legazpi
897	A-G-2011-4328	0,017	0,017	2905 Lakiola Goiko Arqueta iturburua	Herri-hornidurarako	Agustín Agirre Azurmendi	Legazpi
898	A-G-2011-4329	0,017	0,017	2902 Etxaburu iturburua	Nekazaritza eta abeltzaintzarako (ureztatze-erabilera kanpo)	Agustín Agirre Azurmendi	Legazpi
899	A-G-2011-4330	0,046	0,046	2940 Iturburua	Nekazaritza eta abeltzaintzarako (ureztatze-erabilera kanpo), herri-hornidurarako	Fernando Agirre Irizar	Legazpi
900	A-G-2011-4331	0,046	0,046	2943 Iturburua	Nekazaritza eta abeltzaintzarako (ureztatze-erabilera kanpo), herri-hornidurarako	Fernando Agirre Irizar	Legazpi
901	A-G-2011-4332	0,007	0,007	3131 Aizeleku iturburua	Nekazaritza eta abeltzaintzarako (ureztatze-erabilera kanpo), herri-hornidurarako	Félix Aldasoro Madina	Legazpi
902	A-G-2011-4333	0,017	0,017	3101 Etxeaurreko Soroa iturburua	Nekazaritza eta abeltzaintzarako (ureztatze-erabilera kanpo), herri-hornidurarako	Francisco Alustiza Igartua	Legazpi
903	A-G-2011-4334	0,025	0,025	3062 Etxaburu iturburua	Nekazaritza eta abeltzaintzarako (ureztatze-erabilera kanpo), herri-hornidurarako	José María Andueza Arsuaga	Legazpi
904	A-G-2011-4335	0,025	0,025	3067 Etxaburu iturburua	Nekazaritza eta abeltzaintzarako (ureztatze-erabilera kanpo), herri-hornidurarako	José María Andueza Arsuaga	Legazpi
905	A-G-2011-4337	0,028	0,028	3303 Altzartea iturburua	Nekazaritza eta abeltzaintzarako (ureztatze-erabilera kanpo), herri-hornidurarako, nekazaritzako lurak ureztatzeko	Genoveva Apaolaza Garmendia	Legazpi
906	A-G-2011-4338	0,016	0,016	3060 Lugarri iturburua	Nekazaritza eta abeltzaintzarako (ureztatze-erabilera kanpo), herri-hornidurarako	Eusebio Aramburu Etxeberria	Legazpi
907	A-G-2011-4339	0,094	0,094	3009 Etxe-Ingurua 1 iturburua	Nekazaritza eta abeltzaintzarako (ureztatze-erabilera kanpo), herri-hornidurarako	Juan José Aranguren Agirre	Legazpi
908	A-G-2011-4340	0,094	0,094	2999 Etxe-Ingurua 3 iturburua	Nekazaritza eta abeltzaintzarako (ureztatze-erabilera kanpo), herri-hornidurarako	Juan José Aranguren Agirre	Legazpi
909	A-G-2011-4341	0,094	0,094	2997 Etxe-Ingurua 2 iturburua	Nekazaritza eta abeltzaintzarako (ureztatze-erabilera kanpo), herri-hornidurarako	Juan José Aranguren Agirre	Legazpi
910	A-G-2011-4342	0,163	0,041	3014 Madre-Sacón iturburua	Nekazaritza eta abeltzaintzarako (ureztatze-erabilera kanpo), nekazaritzako lurak ureztatzeko	Martín Arizti Izagirre	Legazpi
911	A-G-2011-4343	0,017	0,017	3005 Agerreburualde iturburua	Nekazaritza eta abeltzaintzarako (ureztatze-erabilera kanpo)	Pedro Arrondo Murua	Legazpi

ZK.	ESPEDIENTE ERREFERENTZIA	GEHIENEZKO EMARIA (l/s)	BATEZ BESTEKO EMARIA (l/s)	HARGUNEA	ERABILERA	TITULARRA	UDALERRIA
912	A-G-2011-4344	0,013	0,013	3220 Egipe iturburua	Nekazaritza eta abeltzaintzarako (ureztatze-erabilera kanpo), herri-hornidurarako	Ignacio Arsuaga Zubia	Legazpi
913	A-G-2011-4345	0,036	0,036	2944 Etxaburu iturburua	Nekazaritza eta abeltzaintzarako (ureztatze-erabilera kanpo), herri-hornidurarako	José Antonio Azpiria Mendizabal	Legazpi
914	A-G-2011-4346	0,036	0,036	2882 Iturburua	Nekazaritza eta abeltzaintzarako (ureztatze-erabilera kanpo), herri-hornidurarako	José Antonio Azpiria Mendizabal	Legazpi
915	A-G-2011-4347	0,027	0,027	3094 Linapotzu iturburua	Nekazaritza eta abeltzaintzarako (ureztatze-erabilera kanpo), herri-hornidurarako	Ángel Beain Arrizabalaga	Legazpi
916	A-G-2011-4348	0,027	0,027	3104 Pagariondo iturburua	Nekazaritza eta abeltzaintzarako (ureztatze-erabilera kanpo), herri-hornidurarako	Ángel Beain Arrizabalaga	Legazpi
917	A-G-2011-4349	0,007	0,007	3175 Aizeleku iturburua	Nekazaritza eta abeltzaintzarako (ureztatze-erabilera kanpo), herri-hornidurarako	Aranjuez ur-erabiltzaileen elkarte	Legazpi
918	A-G-2011-4350	0,052	0,052	3172 Basaundi iturburua	Nekazaritza eta abeltzaintzarako (ureztatze-erabilera kanpo), herri-hornidurarako	Basaundi ur-erabiltzaileen elkarte	Legazpi
919	A-G-2011-4351	0,042	0,042	2977 Errekalde iturburua	Nekazaritza eta abeltzaintzarako (ureztatze-erabilera kanpo), herri-hornidurarako	Errekalde ur-erabiltzaileen elkarte	Legazpi
920	A-G-2011-4352	0,035	0,035	3026 Etxeburua iturburua	Nekazaritza eta abeltzaintzarako (ureztatze-erabilera kanpo), herri-hornidurarako, nekazaritzako lurak ureztatzeko	Etxeburua ur-erabiltzaileen elkarte	Legazpi
921	A-G-2011-4353	0,016	0,016	2927 Mandabieta iturburua	Herri-hornidurarako	Mandabieta ur-erabiltzaileen elkarte	Legazpi
922	A-G-2011-4354	0,019	0,019	3019 Urzotzulo iturburua	Herri-hornidurarako	Urzotzulo ur-erabiltzaileen elkarte	Legazpi
923	A-G-2011-4355	0,034	0,034	3263 Sagastialdea iturburua	Nekazaritza eta abeltzaintzarako (ureztatze-erabilera kanpo), herri-hornidurarako	Sagastialdea-Urabal ur-erabiltzaileen elkarte	Legazpi
924	A-G-2011-4356	0,031	0,031	3135 Iturria iturburua	Nekazaritza eta abeltzaintzarako (ureztatze-erabilera kanpo), herri-hornidurarako	Genaro Elgarresta Iturbe	Legazpi
925	A-G-2011-4357	0,031	0,031	3163 Goiko-Arizti iturburua	Nekazaritza eta abeltzaintzarako (ureztatze-erabilera kanpo), herri-hornidurarako	Genaro Elgarresta Iturbe	Legazpi
926	A-G-2011-4359	0,017	0,017	3086 Gaztañaizabal 2 iturburua	Herri-hornidurarako	Pedro Erostege Agirre	Legazpi
927	A-G-2011-4360	0,083	0,083	3078 Urzabal iturburua	Herri-hornidurarako, nekazaritzako lurak ureztatzeko	María Luisa Erostege Aguirre	Legazpi
928	A-G-2011-4361	0,041	0,041	3088 Txini-Matxaldea iturburua	Nekazaritza eta abeltzaintzarako (ureztatze-erabilera kanpo), herri-hornidurarako	José Ramón Etxeberria Agirre	Legazpi
929	A-G-2011-4362	0,073	0,073	3155 Lizalde iturburua	Nekazaritza eta abeltzaintzarako (ureztatze-erabilera kanpo), herri-hornidurarako	Lizalde ur-erabiltzaileen elkarte	Legazpi

Emari ekologikoen erregimena ezartzeko Hitzartze prozesua
Kantauri Ekialdeko Demarkazio Hidrografikoa. EAeko Barne Arroen eremua

ZK.	ESPEDIENTE ERREFERENTZIA	GEHIENEZKO EMARIA (l/s)	BATEZ BESTEKO EMARIA (l/s)	HARGUNEA	ERABILERA	TITULARRA	UDALERRIA
930	A-G-2011-4363	0,05	0,05	3213 Etxeburu iturburua	Nekazaritza eta abeltzaintzarako (ureztatze-erabilera kanpo), herri-hornidurarako, nekazaritzako lurak ureztatze	Pedro Gabiria Iztueta	Legazpi
931	A-G-2011-4364	0,024	0,024	2974 Arbelga-Aldea iturburua	Nekazaritza eta abeltzaintzarako (ureztatze-erabilera kanpo), herri-hornidurarako	Isidro Galdós Zusildia	Legazpi
932	A-G-2011-4365	0,017	0,017	3038 Gaztañari iturburua	Nekazaritza eta abeltzaintzarako (ureztatze-erabilera kanpo), herri-hornidurarako	Andrés Gereñu Makaizaga	Legazpi
933	A-G-2011-4366	0,017	0,017	2966 Arbegalde iturburua	Nekazaritza eta abeltzaintzarako (ureztatze-erabilera kanpo), herri-hornidurarako, nekazaritzako lurak ureztatze	Julián Guerra Lazpiur	Legazpi
934	A-G-2011-4367	0,017	0,017	3033 Gonosakona iturburua	Nekazaritza eta abeltzaintzarako (ureztatze-erabilera kanpo), herri-hornidurarako	Marcelino Guridi Inza	Legazpi
935	A-G-2011-4368	0,025	0,025	2894 Arraundita-Azpi iturburua	Nekazaritza eta abeltzaintzarako (ureztatze-erabilera kanpo)	José Luís Iburguren Soraluze	Legazpi
936	A-G-2011-4369	0,083	0,083	2889 Arlus-Azpi iturburua	Nekazaritza eta abeltzaintzarako (ureztatze-erabilera kanpo), herri-hornidurarako, nekazaritzako lurak ureztatze	José Luís Iburguren Soraluze	Legazpi
937	A-G-2011-4370	0,017	0,017	2906 Bastola iturburua	Nekazaritza eta abeltzaintzarako (ureztatze-erabilera kanpo), herri-hornidurarako	Jesés Inza Beain	Legazpi
938	A-G-2011-4371	0,014	0,014	3066 Aiztegi iturburua	Herri-hornidurarako	Carmen Iñurritegui Arrizabalaga	Legazpi
939	A-G-2011-4372	0,052	0,052	3257 Urzabal iturburua	Nekazaritza eta abeltzaintzarako (ureztatze-erabilera kanpo), herri-hornidurarako	Urzabal ur-erabiltzaileen elkarte	Legazpi
940	A-G-2011-4373	0,027	0,027	2957 Deskarga Aldeko Iturria iturburua	Nekazaritza eta abeltzaintzarako (ureztatze-erabilera kanpo), herri-hornidurarako	Mariano Izagirre Lakunza	Legazpi
941	A-G-2011-4374	0,012	0,012	3032 Garrosakona iturburua	Herri-hornidurarako	Tomás Legorburu Murua	Legazpi
942	A-G-2011-4375	0,017	0,017	3150 Sorondo iturburua	Nekazaritza eta abeltzaintzarako (ureztatze-erabilera kanpo), herri-hornidurarako, nekazaritzako lurak ureztatze	Margarita Lizarazu Alustiza	Legazpi
943	A-G-2011-4376	0,013	0,013	2964 Argui-Muñoa iturburua	Herri-hornidurarako	José Luís Maiztegui Inza	Legazpi
944	A-G-2011-4377	0,045	0,045	2881 Txarra-Zarra iturburua	Nekazaritza eta abeltzaintzarako (ureztatze-erabilera kanpo), herri-hornidurarako	Francisco Mandiola Apaolaza	Legazpi
945	A-G-2011-4378	0,014	0,014	3111 Aizaleku iturburua	Herri-hornidurarako	Luis Martinez Garcia	Legazpi
946	A-G-2011-4379	0,017	0,017	3069 Sahasti-Ondon iturburua	Nekazaritza eta abeltzaintzarako (ureztatze-erabilera kanpo)	Paulina Múgica Zufiaurre	Legazpi

Emari ekologikoen erregimena ezartzeko Hitzartze prozesua
Kantauri Ekialdeko Demarkazio Hidrografikoa. EAEko Barne Arroen eremua

ZK.	ESPEDIENTE ERREFERENTZIA	GEHIENEZKO EMARIA (l/s)	BATEZ BESTEKO EMARIA (l/s)	HARGUNEA	ERABILERA	TITULARRA	UDALERRIA
947	A-G-2011-4380	0,017	0,017	3046 Pagarasi-Barrena iturburua	Herri-hornidurarako, nekazaritzako lurak ureztatze	Marcelino Olabide Arizmendi	Legazpi
948	A-G-2011-4381	0,02	0,02	3061 Iturrialde iturburua	Nekazaritza eta abeltzaintzarako (ureztatze-erabilera kanpo), herri-hornidurarako	María Arantzazu Osinalde Loyola	Legazpi
949	A-G-2011-4382	0,023	0,023	Alberga Aldea M9	Herri-hornidurarako	Lakiola Aundi ur-erabiltzaileen elkarte	Legazpi
950	A-G-2011-4383	0,099	0,099	3099 M7 Iturburua	Industria-erabilerarako	Bellota Herramientas, S.A.	Legazpi
951	A-G-2011-4391	0,012	0,012	3037 Aiztonaga iturburua	Herri-hornidurarako	Félix Pinillos Martínez	Legazpi
952	A-G-2011-4392	0,02	0,02	3029 Iturri Potzua 2 iturburua	Nekazaritza eta abeltzaintzarako (ureztatze-erabilera kanpo), herri-hornidurarako	José Querejeta Garmendia	Legazpi
953	A-G-2011-4393	0,03	0,03	3169 Iturri Potzua 1 iturburua	Nekazaritza eta abeltzaintzarako (ureztatze-erabilera kanpo), herri-hornidurarako	José Querejeta Garmendia	Legazpi
954	A-G-2011-4394	0,017	0,017	2960 Tellialde iturburua	Nekazaritza eta abeltzaintzarako (ureztatze-erabilera kanpo)	Santiago Sagastizabal Guridi	Legazpi
955	A-G-2011-4395	0,017	0,017	3012 Etxe-Ondoa iturburua	Nekazaritzako lurak ureztatze	María Telleria Oruna	Legazpi
956	A-G-2011-4396	0,017	0,017	3027 Etxeburu iturburua	Nekazaritza eta abeltzaintzarako (ureztatze-erabilera kanpo), herri-hornidurarako	Javier Telleria Zeberio	Legazpi
957	A-G-2011-4397	0,017	0,017	3056 Iturburua	Nekazaritza eta abeltzaintzarako (ureztatze-erabilera kanpo), herri-hornidurarako	Micaela Mercedes Ugalde Izurkiza	Legazpi
958	A-G-2011-4398	0,003	0,003	2985 Alka Txiki iturburua	Nekazaritza eta abeltzaintzarako (ureztatze-erabilera kanpo), herri-hornidurarako	Esteban Ugarte Urteaga	Legazpi
959	A-G-2011-4399	0,017	0,017	3077 Urzabal iturburua	Herri-hornidurarako	Félix Urzelai Azkue	Legazpi
960	A-G-2011-4400	0,017	0,017	3024 Potzu-Ondo iturburua	Nekazaritza eta abeltzaintzarako (ureztatze-erabilera kanpo), herri-hornidurarako	Silvestra Urcelai Guridi	Legazpi
961	A-G-2011-4401	0,026	0,026	3035 Taragi iturburua	Nekazaritza eta abeltzaintzarako (ureztatze-erabilera kanpo), herri-hornidurarako	Luciano Zabaleta Apaolaza	Legazpi
962	A-G-2011-4402	0,002	0,002	3030 Etxegaina iturburua	Nekazaritza eta abeltzaintzarako (ureztatze-erabilera kanpo)	María Ángeles Zabaleta Gaztañaga	Legazpi
963	A-G-2011-4403	0,017	0,017	3022 Bengolaburu iturburua	Nekazaritza eta abeltzaintzarako (ureztatze-erabilera kanpo), herri-hornidurarako	Félix Zabaleta Kortaberria	Legazpi
964	A-G-2011-4404	0,011	0,011	3041 Autzul-Erreka iturburua	Industria-erabilerarako	Félix Zabaleta Kortaberria	Legazpi
965	A-G-2011-4405	0,003	0,003	3020 Nagi-Iturri iturburua	Nekazaritza eta abeltzaintzarako (ureztatze-erabilera kanpo)	Pascual Zabaleta Zabaleta	Legazpi
966	A-G-2011-4406	0,009	0,009	3028 Ipintza iturburua	Nekazaritza eta abeltzaintzarako (ureztatze-erabilera kanpo), herri-hornidurarako	Pascual Zabaleta Zabaleta	Legazpi
967	A-G-2011-4407	0,007	0,007	3058 Iturralde iturburua	Herri-hornidurarako	Carmelo Zabaleta Urbizu	Legazpi

Emari ekologikoen erregimena ezartzeko Hitzartze prozesua
Kantauri Ekialdeko Demarkazio Hidrografikoa. EAeko Barne Arroen eremua

ZK.	ESPEDIENTE ERREFERENTZIA	GEHIENEZKO EMARIA (l/s)	BATEZ BESTEKO EMARIA (l/s)	HARGUNEA	ERABILERA	TITULARRA	UDALERRIA
968	A-G-2011-4408	0,05	0,05	2917 Iturriotz iturburua	Nekazaritza eta abeltzaintzarako (ureztatze-erabilera kanpo)	Julio Zabaleta Yarza	Legazpi
969	A-G-2011-4409	0,014	0,014	2901 Mendi-Soro iturburua	Herri-hornidurarako	Julio Zabaleta Yarza	Legazpi
970	A-G-2011-4410	0,041	0,037	3278 Altzarte iturburua	Nekazaritza eta abeltzaintzarako (ureztatze-erabilera kanpo), herri-hornidurarako, nekazaritzako lurrak ureztatzeko	Constantino Zabaleta Zubia	Legazpi
971	A-G-2011-4411	0,017	0,017	3048 Zurrautegi iturburua	Nekazaritza eta abeltzaintzarako (ureztatze-erabilera kanpo), herri-hornidurarako	Francisco Zabalo Maquibar	Legazpi
972	A-G-2011-4412	0,017	0,017	3052 Ari iturburua	Nekazaritza eta abeltzaintzarako (ureztatze-erabilera kanpo), herri-hornidurarako	Francisco Zabalo Maquibar	Legazpi
973	A-G-2011-4413	0,016	0,016	3010 Aizti iturburua	Nekazaritza eta abeltzaintzarako (ureztatze-erabilera kanpo), herri-hornidurarako	Carmen Zaldua Arruabarrena	Legazpi
974	A-G-2011-0146	0,016	0,005	Descarga	Beste erabilera batzuk	Asfaltos Urretxu S.A.	Urretxu
975	A-G-2011-0174	-	0,45	Larregi	Industria-erabilerarako	Ofitas de Urretxu, S.L.	Urretxu
976	A-G-2011-0263	0,03	-	Izenik gabekoa	Herri-hornidurarako	Bernardo Ascasiabar	Urretxu
977	A-G-2011-0488	3	-	Urritz-Iturri	Herri-hornidurarako	Zumarragako Udala	Urretxu
		3	-	Otzazulueta-Iturri	Herri-hornidurarako		Urretxu
978	A-G-2011-0802	1,5	-	1º Larregi	Herri-hornidurarako	Zumarragako Udala	Urretxu
		1,5	-	2º Larregi	Herri-hornidurarako		Urretxu
979	A-G-2011-1688	0,86	0,22	Deskarga	Industria-erabilerarako	José Ignacio Aspiunza Martínez	Urretxu
980	A-G-2011-5009	0,05	0,05	3187 Iturralde iturburua	Nekazaritza eta abeltzaintzarako (ureztatze-erabilera kanpo), herri-hornidurarako, nekazaritzako lurrak ureztatzeko	Juan Bautista Alberdi Urbieta	Urretxu
981	A-G-2011-5010	1,73	1,73	2987 Planta Urretxu iturburua	Industria-erabilerarako	Altuna y Uria, S.A.	Urretxu
982	A-G-2011-5012	0,025	0,025	3242 Iturri-Alde iturburua	Nekazaritza eta abeltzaintzarako (ureztatze-erabilera kanpo), herri-hornidurarako	Justo Antía Zabaleta	Urretxu
983	A-G-2011-5013	0,05	0,05	3098 Aguerre iturburua	Herri-hornidurarako	Zapirak ur-erabiltzaileen elkarte	Urretxu
984	A-G-2011-5014	0,05	0,05	3108 Erreka-Gorri iturburua	Herri-hornidurarako	Zapirak ur-erabiltzaileen elkarte	Urretxu
985	A-G-2011-5015	0,05	0,05	3107 Etxe Atzea iturburua	Nekazaritza eta abeltzaintzarako (ureztatze-erabilera kanpo)	Zapirak ur-erabiltzaileen elkarte	Urretxu
986	A-G-2011-5016	0,01	0,01	3113 Iturburua	Herri-hornidurarako	Biok ur-erabiltzaileen elkarte	Urretxu
987	A-G-2011-5017	0,05	0,05	3072 Izatxota iturburua	Herri-hornidurarako	Gure Borda ur-erabiltzaileen elkarte	Urretxu
988	A-G-2011-5018	0,024	0,024	3225 Barrutia edo Etxeburua iturburua	Herri-hornidurarako	Aranguren ur-erabiltzaileen elkarte	Urretxu

Emari ekologikoen erregimena ezartzeko Hitzartze prozesua
Kantauri Ekialdeko Demarkazio Hidrografikoa. EAEko Barne Arroen eremua

ZK.	ESPEDIENTE ERREFERENTZIA	GEHIENEZKO EMARIA (l/s)	BATEZ BESTEKO EMARIA (l/s)	HARGUNEA	ERABILERA	TITULARRA	UDALERRIA
989	A-G-2011-5019	0,002	0,002	3246 Goiko Zelai iturburua	Herri-hornidurarako	Irurak ur-erabiltzaileen elkarte	Urretxu
990	A-G-2011-5020	1,135	0,28	3043 Iturzulo iturburua	Herri-hornidurarako	Iturzulo Iturria ur-erabiltzaileen elkarte	Urretxu
991	A-G-2011-5021	0,2	0,2	3154 Mandiko Iturri iturburua	Nekazaritza eta abeltzaintzarako (ureztatze-erabilera kanpo), herri-hornidurarako, nekazaritzako lurak ureztatzeko	Mandiko-Iturrikoa ur-erabiltzaileen elkarte	Urretxu
992	A-G-2011-5022	0,083	0,083	3059 Iturburua	Herri-hornidurarako	Luis Eguiburu Amondarain	Urretxu
993	A-G-2011-5023	0,03	0,03	3076 2 Iturburua	Nekazaritza eta abeltzaintzarako (ureztatze-erabilera kanpo)	Román Elexpudu Unzueta	Urretxu
994	A-G-2011-5024	0,03	0,03	3164 1 Iturburua	Nekazaritza eta abeltzaintzarako (ureztatze-erabilera kanpo)	Román Elexpudu Unzueta	Urretxu
995	A-G-2011-5025	0,003	0,003	3252 Juan José Elgarresta iturburua	Nekazaritza eta abeltzaintzarako (ureztatze-erabilera kanpo), herri-hornidurarako, nekazaritzako lurak ureztatzeko	Ignacio Elgarresta Legorburu	Urretxu
996	A-G-2011-5026	0,003	0,003	3192 José M ^a Antia iturburua	Nekazaritza eta abeltzaintzarako (ureztatze-erabilera kanpo), herri-hornidurarako, nekazaritzako lurak ureztatzeko	Ignacio Elgarresta Legorburu	Urretxu
997	A-G-2011-5027	0,016	0,016	3040 Olamasoko Iturria iturburua	Herri-hornidurarako	José Miguel Elgarresta Murua	Urretxu
998	A-G-2011-5029	0,032	0,032	3054 Potzuta-ko Iturri iturburua	Nekazaritza eta abeltzaintzarako (ureztatze-erabilera kanpo)	José Miguel Elgarresta Murua	Urretxu
999	A-G-2011-5030	0,002	0,002	3081 Iturralde iturburua	Nekazaritza eta abeltzaintzarako (ureztatze-erabilera kanpo)	José Manuel Etxaluze Zabaleta	Urretxu
1000	A-G-2011-5031	0,031	0,031	3196 Beain-Alde iturburua	Nekazaritza eta abeltzaintzarako (ureztatze-erabilera kanpo), herri-hornidurarako	José Manuel Etxaluze Zabaleta	Urretxu
1001	A-G-2011-5032	0,005	0,005	3049 Sakón iturburua	Herri-hornidurarako	Sakon ur-erabiltzaileen elkarte	Urretxu
1002	A-G-2011-5033	0,006	0,006	3084 Goiko-Piñudia iturburua	Herri-hornidurarako	Jesés Izaguirre Ayastuy	Urretxu
1003	A-G-2011-5034	0,012	0,012	3279 Iturri Txiki iturburua	Nekazaritza eta abeltzaintzarako (ureztatze-erabilera kanpo)	José Antonio Odria Ibaruren	Urretxu
1004	A-G-2011-5035	0,046	0,046	3171 Etxeburu iturburua	Herri-hornidurarako	Venancio Zanguitu Arsuaga	Urretxu
1005	A-G-2011-5036	0,028	0,028	3165 Vicario Iturri iturburua	Herri-hornidurarako	Venancio Zanguitu Arsuaga	Urretxu
1006	A-G-2011-5037	0,018	0,018	3227 Galería	Nekazaritza eta abeltzaintzarako (ureztatze-erabilera kanpo), herri-hornidurarako	Gregorio María Aranguren Gonzalez	Urretxu
1007	A-G-2011-5039	0,033	0,033	3073 Aitrondo iturburua	Herri-hornidurarako	Santa Cruz ur-erabiltzaileen elkarte	Urretxu
1008	A-G-2011-5040	0,083	0,083	3008 Etxe-Azpi iturburua	Nekazaritza eta abeltzaintzarako (ureztatze-erabilera kanpo)	Ignacio Izaguirre Aiastu	Urretxu
1009	A-G-2011-5283	0,029	0,029	3212 Bayona Iturri iturburua	Herri-hornidurarako, industria-erabilerarako	José Manuel Zubizarreta Zaldua	Urretxu

Emari ekologikoen erregimena ezartzeko Hitzartze prozesua
Kantauri Ekialdeko Demarkazio Hidrografikoa. EAeko Barne Arroen eremua

ZK.	ESPEDIENTE ERREFERENTZIA	GEHIENEZKO EMARIA (l/s)	BATEZ BESTEKO EMARIA (l/s)	HARGUNEA	ERABILERA	TITULARRA	UDALERRIA
1010	A-G-2011-5284	0,017	0,017	3195 Etxe Burua iturburua	Nekazaritza eta abeltzaintzarako (ureztatze-erabilera kanpo), nekazaritzako lurak ureztatze	José Manuel Zubizarreta Zaldua	Urretxu
1011	A-G-2011-5285	0,017	0,017	3185 Lizarazu-Alde iturburua	Nekazaritzako lurak ureztatze	José Manuel Zubizarreta Zaldua	Urretxu
1012	A-G-2011-5311	0,05	0,05	3092 Botón alde iturburua	Nekazaritza eta abeltzaintzarako (ureztatze-erabilera kanpo)	Zapirak ur-erabiltzaileen elkarte	Urretxu
1013	A-G-2011-5312	0,05	0,05	3093 Botón Alde iturburua	Nekazaritza eta abeltzaintzarako (ureztatze-erabilera kanpo)	Zapirak ur-erabiltzaileen elkarte	Urretxu
1014	A-G-2011-0049	0,054	-	6788 Goi eta beste 2 iturburua	Nekazaritza eta abeltzaintzarako (ureztatze-erabilera kanpo), herri-hornidurarako, nekazaritzako lurak ureztatze	Claudio Mendizabal Mendizabal	Zerain
1015	A-G-2011-0990	0,166	-	Mina-Alde	Herri-hornidurarako	Zestoako Udala	Zestoa
		0,52	-	Motxoka	Herri-hornidurarako		Zestoa
		0,15	-	Mina	Herri-hornidurarako		Zestoa
1016	A-G-2011-1439	11,7	-	Alzolaras edo Granada-Erreka / Azolarras edo Granada E	Herri-hornidurarako	Aizarnazabalgo Udala	Zestoa
1017	A-G-2011-1497	1	-	Larretxe	Herri-hornidurarako	José Luís Galdona Astigarraga	Zestoa
1018	A-G-2011-1543	2,7	-	Narrondo edo Arrona / Narrondo	Industria-erabilerarako	Luis María Olaizola Uría	Zestoa
1019	A-G-2011-1578	1	-	Lasao	Herri-hornidurarako	Zestoako Udala	Zestoa
1020	A-G-2011-1591	6	-	Indo-1	Herri-hornidurarako	Aizarnazabalgo Udala	Zestoa
		3	-	Indo	Herri-hornidurarako		Zestoa
1021	A-G-2011-1604	0,5	-	Osinbeltz	Industria-erabilerarako	Hormigones Azkune, S.A.	Zestoa
1022	A-G-2011-1799	0,033	0,033	Agote-Erreka	Nekazaritza eta abeltzaintzarako (ureztatze-erabilera kanpo), herri-hornidurarako	José Azkue Larrañaga	Zestoa
1023	A-G-2011-2085	6	-	-	Herri-hornidurarako	Zestoako Udala	Zestoa
1024	A-G-2011-2086	3	-	-	Herri-hornidurarako	Zestoako Udala	Zestoa
1025	A-G-2011-3583	0,07	0,07	4480 Iturburua	Nekazaritza eta abeltzaintzarako (ureztatze-erabilera kanpo), herri-hornidurarako, nekazaritzako lurak ureztatze	Faustino Aguirregabiria Azpiazu	Zestoa
1026	A-G-2011-5136	0,017	0,017	3595 Larretxe-Zar iturburua	Herri-hornidurarako	Pedro María Aguinalde Lazcano	Zestoa
1027	A-G-2011-5137	0,017	0,017	3795 Legoyako-Aitza iturburua	Herri-hornidurarako	Aizpurua Alcorta ahizpak	Zestoa
1028	A-G-2011-5138	0,017	0,017	4398 Arri-Iturri iturburua	Herri-hornidurarako	Miguel María Aizpurua Rezabal	Zestoa
1029	A-G-2011-5139	0,016	0,016	3853 Paiko-Iturria iturburua	Nekazaritza eta abeltzaintzarako (ureztatze-erabilera kanpo)	José Luís Alberdi Zubieta	Zestoa
1030	A-G-2011-5140	0,01	0,01	3817 Koostiola Iturria iturburua	Nekazaritza eta abeltzaintzarako (ureztatze-erabilera kanpo)	José Luís Alberdi Zubieta	Zestoa

Emari ekologikoen erregimena ezartzeko Hitzartze prozesua
Kantauri Ekialdeko Demarkazio Hidrografikoa. EAEko Barne Arroen eremua

ZK.	ESPEDIENTE ERREFERENTZIA	GEHIENEZKO EMARIA (l/s)	BATEZ BESTEKO EMARIA (l/s)	HARGUNEA	ERABILERA	TITULARRA	UDALERRIA
1031	A-G-2011-5141	0,007	0,007	4071 Mina Aldea Amixtola iturburua	Nekazaritza eta abeltzaintzarako (ureztatze-erabilera kanpo)	Félix Albizu Larrañaga	Zestoa
1032	A-G-2011-5142	0,008	0,008	4108 Tunel-aldia iturburua	Herri-hornidurarako	Mina-Aldea ur-erabiltzaileen elkarte	Zestoa
1033	A-G-2011-5143	0,018	0,018	4470 Ibarra-Saila iturburua	Nekazaritza eta abeltzaintzarako (ureztatze-erabilera kanpo)	Santiago Aldalur Narzabal	Zestoa
1034	A-G-2011-5144	0,019	0,019	3677 Soro-Txiki iturburua	Nekazaritza eta abeltzaintzarako (ureztatze-erabilera kanpo)	María Alday Aristondo	Zestoa
1035	A-G-2011-5145	0,007	0,007	3973 Madariaga iturburua	Herri-hornidurarako	José Luís Altuna Alberdi	Zestoa
1036	A-G-2011-5146	0,021	0,021	3866 Katan-Bire iturburua	Herri-hornidurarako	Miguel Ituna Olaizola	Zestoa
1037	A-G-2011-5147	0,021	0,021	3903 Etxe-zarra iturburua	Herri-hornidurarako	Miguel Altuna Olaizola	Zestoa
1038	A-G-2011-5148	0,015	0,015	3929 Gastain Zulo 1 iturburua	Nekazaritza eta abeltzaintzarako (ureztatze-erabilera kanpo), herri-hornidurarako	Raimundo Altuna Zabaleta	Zestoa
1039	A-G-2011-5149	0,015	0,015	3931 Gastain-Zulo 2 iturburua	Nekazaritza eta abeltzaintzarako (ureztatze-erabilera kanpo), herri-hornidurarako	Raimundo Altuna Zabaleta	Zestoa
1040	A-G-2011-5150	0,02	0,02	3808 Arrua-Mendi iturburua	Nekazaritza eta abeltzaintzarako (ureztatze-erabilera kanpo), herri-hornidurarako	Lorenzo Aramberri Egaña	Zestoa
1041	A-G-2011-5154	0,23	0,23	3956 Iturburua	Herri-hornidurarako, nekazaritzako lurak ureztatzeko	Félix Arizaga Echeverría	Zestoa
1042	A-G-2011-5155	0,042	0,042	4665 Borda-Azpikoa iturburua	Nekazaritza eta abeltzaintzarako (ureztatze-erabilera kanpo)	Román Artola Arruti	Zestoa
1043	A-G-2011-5156	0,049	0,049	4673 Ariztikoturrri iturburua	Nekazaritza eta abeltzaintzarako (ureztatze-erabilera kanpo), herri-hornidurarako	Román Artola Arruti	Zestoa
1044	A-G-2011-5157	0,031	0,031	4261 Iturri iturburua	Nekazaritza eta abeltzaintzarako (ureztatze-erabilera kanpo), herri-hornidurarako	Vicente Azcue Artola	Zestoa
1045	A-G-2011-5158	0,031	0,031	4262 Erreka iturburua	Nekazaritza eta abeltzaintzarako (ureztatze-erabilera kanpo), herri-hornidurarako	Vicente Azcue Artola	Zestoa
1046	A-G-2011-5159	0,031	0,031	4273 Goiko-Iturria iturburua	Nekazaritza eta abeltzaintzarako (ureztatze-erabilera kanpo), herri-hornidurarako	Vicente Azcue Artola	Zestoa
1047	A-G-2011-5160	0,012	0,012	4070 Markes-Basoa 1 iturburua	Herri-hornidurarako	José María Azcue Iraola	Zestoa
1048	A-G-2011-5161	0,012	0,012	4036 Markes Basoa II iturburua	Herri-hornidurarako	José María Azcue Iraola	Zestoa
1049	A-G-2011-5162	0,021	0,021	4044 Markes Basoa III iturburua	Nekazaritza eta abeltzaintzarako (ureztatze-erabilera kanpo)	José María Azcue Iraola	Zestoa
1050	A-G-2011-5163	0,021	0,021	4081 Ibarrola-Baso ó Arnisoro iturburua	Nekazaritza eta abeltzaintzarako (ureztatze-erabilera kanpo)	José María Azcue Iraola	Zestoa
1051	A-G-2011-5164	0,016	0,016	3867 Marques Iturria iturburua	Herri-hornidurarako	José María Azcune Olaizola	Zestoa
1052	A-G-2011-5165	0,083	0,083	3850 Iturburua	Industria-erabilerarako	José Azpeitia Iturzaeta	Zestoa

Emari ekologikoen erregimena ezartzeko Hitzartze prozesua
Kantauri Ekialdeko Demarkazio Hidrografikoa. EAeko Barne Arroen eremua

ZK.	ESPEDIENTE ERREFERENTZIA	GEHIENEZKO EMARIA (l/s)	BATEZ BESTEKO EMARIA (l/s)	HARGUNEA	ERABILERA	TITULARRA	UDALERRIA
1053	A-G-2011-5166	0,29	0,29	3507 Piszina-Ondokoa iturburua	Nekazaritza eta abeltzaintzarako (ureztatze-erabilera kanpo), herri-hornidurarako, nekazaritzako lurak ureztatzeko	Ustapide-Etxe-Alai ur-erabiltzaileen elkarte	Zestoa
1054	A-G-2011-5167	0,018	0,018	4567 Bigiru iturburua	Herri-hornidurarako	Bigiru ur-erabiltzaileen elkarte	Zestoa
1055	A-G-2011-5168	0,035	0,035	4644 Aitzeltz iturburua	Nekazaritza eta abeltzaintzarako (ureztatze-erabilera kanpo)	José María Chapartegui Sarasola	Zestoa
1056	A-G-2011-5169	0,015	0,015	4502 Bartolo iturburua	Nekazaritza eta abeltzaintzarako (ureztatze-erabilera kanpo)	José María Chapartegui Sarasola	Zestoa
1057	A-G-2011-5171	0,017	0,017	3958 Iturria iturburua	Nekazaritza eta abeltzaintzarako (ureztatze-erabilera kanpo), herri-hornidurarako	Juan José Echeverría Udaber	Zestoa
1058	A-G-2011-5172	0,017	0,017	3673 Iturralde iturburua	Herri-hornidurarako	María Cruz Egaña Salegui	Zestoa
1059	A-G-2011-5173	0,014	0,014	4510 Iturraldea iturburua	Herri-hornidurarako	José María Eizaguirre Irure	Zestoa
1060	A-G-2011-5174	0,023	0,023	4167 Itur-Burua iturburua	Herri-hornidurarako	José Eizaguirre Murua	Zestoa
1061	A-G-2011-5175	0,017	0,017	4234 Mina Zulo iturburua	Nekazaritza eta abeltzaintzarako (ureztatze-erabilera kanpo)	Pedro Eizaguirre Odriozola	Zestoa
1062	A-G-2011-5176	0,017	0,017	3873 Etxe-Ondoko Soroa iturburua	Herri-hornidurarako	Rufino Eizmendi Uzcudun	Zestoa
1063	A-G-2011-5177	0,013	0,013	3565 Etxeburua iturburua	Herri-hornidurarako	Julián Elorza Salegui	Zestoa
1064	A-G-2011-5178	0,017	0,017	4004 Iturriko-Zuloa iturburua	Herri-hornidurarako	María de los Ángeles Errasti Iraola	Zestoa
1065	A-G-2011-5179	0,009	0,009	3695 Gaztaintxo iturburua	Herri-hornidurarako	José Luís Galdona Astigarraga	Zestoa
1066	A-G-2011-5180	0,018	0,018	3528 Sakar-Iturri iturburua	Herri-hornidurarako	José Luís Galdona Astigarraga	Zestoa
1067	A-G-2011-5181	0,016	0,016	4076 Esku-Iturrita iturburua	Herri-hornidurarako	Fidel Goenaga Urbieta	Zestoa
1068	A-G-2011-5182	0,017	0,017	4344 Mina-irteera iturburua	Nekazaritza eta abeltzaintzarako (ureztatze-erabilera kanpo), herri-hornidurarako	Pedro González Aramburu	Zestoa
1069	A-G-2011-5183	0,028	0,028	3604 Iturralde iturburua	Nekazaritza eta abeltzaintzarako (ureztatze-erabilera kanpo)	Ignacio Guridi Urange	Zestoa
1070	A-G-2011-5184	0,012	0,012	4007 Illaramendi iturburua	Herri-hornidurarako	José María Illaramendi Lizaso	Zestoa
1071	A-G-2011-5185	0,016	0,016	3729 Txabola-Alde iturburua	Nekazaritza eta abeltzaintzarako (ureztatze-erabilera kanpo)	José María Iraolagoitia Galdona	Zestoa
1072	A-G-2011-5186	0,017	0,017	3555 Etxe-Azpikoa iturburua	Herri-hornidurarako	José Francisco Iribar Osa	Zestoa
1073	A-G-2011-5187	0,018	0,018	4454 Sorabilko-Iturria iturburua	Herri-hornidurarako	Lorenzo Irure Aguirre	Zestoa
1074	A-G-2011-5188	0,026	0,026	4213 Mina iturburua	Nekazaritza eta abeltzaintzarako (ureztatze-erabilera kanpo)	Feliciano Irureta Goicoechea	Zestoa
1075	A-G-2011-5189	0,017	0,017	3661 Iturri-Txiki iturburua	Herri-hornidurarako	Antonio Irureta Irureta	Zestoa

Emari ekologikoen erregimena ezartzeko Hitzartze prozesua
Kantauri Ekialdeko Demarkazio Hidrografikoa. EAEko Barne Arroen eremua

ZK.	ESPEDIENTE ERREFERENTZIA	GEHIENEZKO EMARIA (l/s)	BATEZ BESTEKO EMARIA (l/s)	HARGUNEA	ERABILERA	TITULARRA	UDALERRIA
1076	A-G-2011-5190	0,017	0,017	3658 Munandi-Ondo iturburua	Herri-hornidurarako	Antonio Irureta Irureta	Zestoa
1077	A-G-2011-5191	0,017	0,017	3609 Sarkimide iturburua	Herri-hornidurarako	Antonio Irureta Irureta	Zestoa
1078	A-G-2011-5192	0,017	0,017	3634 Eskorta iturburua	Herri-hornidurarako	Antonio Irureta Irureta	Zestoa
1079	A-G-2011-5193	0,017	0,017	4538 Aitzbeltz-Iturri iturburua	Nekazaritza eta abeltzaintzarako (ureztatze-erabilera kanpo)	Antonio Irureta Lili	Zestoa
1080	A-G-2011-5194	0,017	0,017	4416 Madrid-Iturri iturburua	Herri-hornidurarako	María Ángeles Isasti Irure	Zestoa
1081	A-G-2011-5195	0,016	0,016	4046 Gaztañizar iturburua	Herri-hornidurarako	María Lourdes Iturri Aranguren	Zestoa
1082	A-G-2011-5196	0,017	0,017	4233 Illurdankoa iturburua	Herri-hornidurarako	Victoriano Iturri Arruti	Zestoa
1083	A-G-2011-5197	0,017	0,017	4227 Iturri-Zarra iturburua	Herri-hornidurarako	Victoriano Iturri Arruti	Zestoa
1084	A-G-2011-5198	0,016	0,016	4489 Itur-Txulo iturburua	Herri-hornidurarako	José Izaguirre Echave	Zestoa
1085	A-G-2011-5199	0,014	0,014	4300 Iturri-Zuria iturburua	Herri-hornidurarako	Josefa Larrañaga Albizu	Zestoa
1086	A-G-2011-5200	0,014	0,014	4321 Karmen Iturri iturburua	Herri-hornidurarako	Josefa Larrañaga Albizu	Zestoa
1087	A-G-2011-5201	0,017	0,017	4329 Iturralde iturburua	Nekazaritza eta abeltzaintzarako (ureztatze-erabilera kanpo)	José Larrañaga Peñagaricano	Zestoa
1088	A-G-2011-5202	0,006	0,006	4318 Estrokita iturburua	Nekazaritza eta abeltzaintzarako (ureztatze-erabilera kanpo)	José Larrañaga Peñagaricano	Zestoa
1089	A-G-2011-5203	0,017	0,017	3632 Iturralde iturburua	Herri-hornidurarako	Ángel Lasa Araquistain	Zestoa
1090	A-G-2011-5204	0,1	0,1	4015 Atristain iturburua	Herri-hornidurarako, nekazaritzako lurak ureztatzeke	Dionisio Lauroba Gonzalez	Zestoa
1091	A-G-2011-5205	0,008	0,008	4418 Arri-Iturri iturburua	Herri-hornidurarako	Arri Iturri ur-erabiltzaileen elkarte	Zestoa
1092	A-G-2011-5206	0,023	0,023	4255 Iturralde iturburua	Herri-hornidurarako	José Manuel Lizarralde Uranga	Zestoa
1093	A-G-2011-5207	0,007	0,007	3514 Ibarrolako Iturria iturburua	Herri-hornidurarako	Rosario Mancisidor Ostolaza	Zestoa
1094	A-G-2011-5208	0,017	0,017	4413 Apategi iturburua	Nekazaritza eta abeltzaintzarako (ureztatze-erabilera kanpo), herri-hornidurarako	Luis Odriozola Beristain	Zestoa
1095	A-G-2011-5209	0,017	0,017	4449 Anketa iturburua	Nekazaritza eta abeltzaintzarako (ureztatze-erabilera kanpo), herri-hornidurarako	Luis Odriozola Beristain	Zestoa
1096	A-G-2011-5210	0,017	0,017	4474 Muga iturburua	Nekazaritza eta abeltzaintzarako (ureztatze-erabilera kanpo), herri-hornidurarako	Luis Odriozola Beristain	Zestoa
1097	A-G-2011-5211	0,017	0,017	4478 Itzira-Txiki iturburua	Nekazaritza eta abeltzaintzarako (ureztatze-erabilera kanpo), herri-hornidurarako	Luis Odriozola Beristain	Zestoa
1098	A-G-2011-5212	0,017	0,017	4294 Otaolako Mutin-zarra iturburua	Herri-hornidurarako	Juan Olaechea Múgica	Zestoa
1099	A-G-2011-5213	0,012	0,012	3578 Mañene-Iturria iturburua	Herri-hornidurarako	Mariano Ostolaza Egaña	Zestoa

Emari ekologikoen erregimena ezartzeko Hitzartze prozesua
Kantauri Ekialdeko Demarkazio Hidrografikoa. EAeko Barne Arroen eremua

ZK.	ESPEDIENTE ERREFERENTZIA	GEHIENEZKO EMARIA (l/s)	BATEZ BESTEKO EMARIA (l/s)	HARGUNEA	ERABILERA	TITULARRA	UDALERRIA
1100	A-G-2011-5214	0,006	0,006	4173 Sakoneko Iturria iturburua	Herri-hornidurarako	Miguel Ignacio Peña Manterola	Zestoa
1101	A-G-2011-5215	0,001	0,001	4147 Ataiko-Iturria iturburua	Herri-hornidurarako	Javier Peña Odriozola	Zestoa
1102	A-G-2011-5216	0,017	0,017	3811 Iturburua	Herri-hornidurarako	María Rosario Salegui Larrañaga	Zestoa
1103	A-G-2011-5217	0,009	0,009	3920 Etorra-Azpi iturburua	Herri-hornidurarako	José María Ugarte Barrenechea	Zestoa
1104	A-G-2011-5219	0,333	0,333	6425 Gastamin-Zulo iturburua	Herri-hornidurarako	José Unanue Otamendi	Zestoa
1105	A-G-2011-5220	0,116	0,116	3862 Iturrai iturburua	Nekazaritza eta abeltzaintzarako (ureztatze-erabilera kanpo)	José Unanue Otamendi	Zestoa
1106	A-G-2011-5221	0,023	0,023	3703 Martija-Aldea iturburua	Nekazaritza eta abeltzaintzarako (ureztatze-erabilera kanpo)	Martín Unanue Unanue	Zestoa
1107	A-G-2011-5222	0,017	0,017	3812 Itur-Zulo iturburua	Herri-hornidurarako	José María Unsain Iburgure	Zestoa
1108	A-G-2011-5223	0,13	0,13	3986 Lejeta iturburua	Nekazaritza eta abeltzaintzarako (ureztatze-erabilera kanpo), herri-hornidurarako, nekazaritzako lurak ureztatzeko	Lejeta ur-erabiltzaileen elkarte	Zestoa
1109	A-G-2011-5224	0,017	0,017	3601 Iturburua	Herri-hornidurarako	Antonio Uranga Iruretagoyena	Zestoa
1110	A-G-2011-5225	0,003	0,003	3568 Iturri-Txikia iturburua	Herri-hornidurarako	José Uranga Unanue	Zestoa
1111	A-G-2011-5226	0,006	0,006	3905 Irureko-Iturri iturburua	Herri-hornidurarako	Cecilia Urbieta Aldabaldetrecu	Zestoa
1112	A-G-2011-5227	0,017	0,017	3641 Amutxategi iturburua	Herri-hornidurarako	José Ramón Uzcudun Beristain	Zestoa
1113	A-G-2011-5228	0,009	0,009	4259 Iturbe iturburua	Herri-hornidurarako	José María Zubizarreta Echave	Zestoa
1114	A-G-2011-5229	0,012	0,012	4245 Iturri-Zuria iturburua	Herri-hornidurarako	Antonio Zumeta Ostolaza	Zestoa
1115	A-G-2011-5230	0,012	0,012	4202 Iturbe iturburua	Herri-hornidurarako	Antonio Zumeta Ostolaza	Zestoa
1116	A-G-2011-5231	0,007	0,007	4247 Esparruko Bizkarra iturburua	Herri-hornidurarako	María Zumeta Salaverria	Zestoa
1117	A-G-2011-5232	0,033	0,033	4332 Duque Saila iturburua	Herri-hornidurarako	Tomás Zunzunegui Garmendia	Zestoa
1118	A-G-2011-1049	4	-	Astalar-erreka	Nekazaritza eta abeltzaintzarako (ureztatze-erabilera kanpo), beste erabilera batzuk, herri-hornidurarako, nekazaritzako lurak ureztatzeko	Victor Echave Aizpurua	Zumaia
1119	A-G-2011-1544	0,06	-	Kantera	Nekazaritza eta abeltzaintzarako (ureztatze-erabilera kanpo), herri-hornidurarako	Victoriano Antía Gorriti	Zumaia
1120	A-G-2011-2464	0,011	0,011	4379 Iturri-Beya iturburua	Nekazaritza eta abeltzaintzarako (ureztatze-erabilera kanpo)	José Luís Múgica Cestau	Zumaia
1121	A-G-2011-2471	0,011	0,011	4376 Iturri-Berri iturburua	Nekazaritza eta abeltzaintzarako (ureztatze-erabilera kanpo)	José Luís Múgica Cestau	Zumaia
1122	A-G-2011-4241	0,066	0,066	4180 Iturraldea iturburua	Nekazaritza eta abeltzaintzarako (ureztatze-erabilera kanpo), herri-hornidurarako	Ceferino Urbieta Mancisidor	Zumaia

ZK.	ESPEDIENTE ERREFERENTZIA	GEHIENEZKO EMARIA (l/s)	BATEZ BESTEKO EMARIA (l/s)	HARGUNEA	ERABILERA	TITULARRA	UDALERRIA
1123	A-G-2011-5240	0,017	0,017	4279 Iturri-txiki iturburua	Nekazaritzako lurak ureztatzeko	Ignacia Aramendi Larrañaga	Zumaia
1124	A-G-2011-5241	0,017	0,017	3922 Bonbiyo iturburua	Herri-hornidurarako	Ignacio Uranga Linacisoro	Zumaia
1125	A-G-2011-0976	1	-	Afluente ragata Aristu	Herri-hornidurarako	Zumarragako Udala	Zumarraga
		1	-	Izenik gabekoa, ibaiadarrak Mazleku erreka	Herri-hornidurarako		Zumarraga
1126	A-G-2011-1290	4	-	Etxeberri 2 / Etxeberri	Herri-hornidurarako	Zumarragako Udala	Zumarraga
1127	A-G-2011-1412	0,05	0,05	Aranburu-erreaka	Nekazaritza eta abeltzaintzarako (ureztatze-erabilera kanpo), herri-hornidurarako	José Luis Goitia Zaldua	Zumarraga
1128	A-G-2011-1579	0,21	-	Erreka-haundi	Herri-hornidurarako	José Domingo Plazaola Alkorta	Zumarraga
		0,21	-	Troska	Herri-hornidurarako		Zumarraga
1129	A-G-2011-1590	0,188	-	Basabazter edo Masukalegi / Masukalegi	Herri-hornidurarako	Eustaquia Cincunegui Ibarbia	Zumarraga
1130	A-G-2011-1885	31,5	-	Maxzelai-1	Herri-hornidurarako	Zumarragako Udala	Zumarraga
		31,5	-	Maxzelai-2	Herri-hornidurarako		Zumarraga
1131	A-G-2011-1887	4	-	Etxeberri-1	Herri-hornidurarako	Zumarragako Udala	Zumarraga
		4	-	Etxeberri-2	Herri-hornidurarako		Zumarraga
1132	A-G-2011-1966	0,025	0,025	Kaiku-Iturri	Nekazaritza eta abeltzaintzarako (ureztatze-erabilera kanpo), herri-hornidurarako	José María Jáuregui Amilleta	Zumarraga
1133	A-G-2011-1967	0,021	0,021	Izarre	Nekazaritza eta abeltzaintzarako (ureztatze-erabilera kanpo), herri-hornidurarako	Ignacio Aranguren Aranguren	Zumarraga
1134	A-G-2011-1968	0,018	0,018	Otain	Nekazaritza eta abeltzaintzarako (ureztatze-erabilera kanpo), herri-hornidurarako	Anastasia Guisasaola Irastorza	Zumarraga
1135	A-G-2011-2793	0,035	0,035	3140 Untzantzoko Iturria iturburua	Nekazaritza eta abeltzaintzarako (ureztatze-erabilera kanpo), herri-hornidurarako	lituzulo ur-erabiltzaileen elkarte	Zumarraga
1136	A-G-2011-2839	0,033	0,033	3226 Etxaro Haundi	Nekazaritza eta abeltzaintzarako (ureztatze-erabilera kanpo), herri-hornidurarako, nekazaritzako lurak ureztatzeko	Luis Agirrezabal Seguro	Zumarraga
1137	A-G-2011-2840	0,016	0,016	3222 Etxaro Haundi Barrera	Nekazaritza eta abeltzaintzarako (ureztatze-erabilera kanpo), herri-hornidurarako, nekazaritzako lurak ureztatzeko	Luis Agirrezabal Seguro	Zumarraga
1138	A-G-2011-2915	0,05	0,05	3182 Iturzulo iturburua	Nekazaritza eta abeltzaintzarako (ureztatze-erabilera kanpo), herri-hornidurarako	Iturzulo Iturria ur-erabiltzaileen elkarte	Zumarraga
1139	A-G-2011-2929	0,069	0,069	3132 Masukategi iturburua	Nekazaritza eta abeltzaintzarako (ureztatze-erabilera kanpo), herri-hornidurarako	Masukategi Erreka ur-erabiltzaileen elkarte	Zumarraga

Emari ekologikoen erregimena ezartzeko Hitzartze prozesua
Kantauri Ekialdeko Demarkazio Hidrografikoa. EAeko Barne Arroen eremua

ZK.	ESPEDIENTE ERREFERENTZIA	GEHIENEZKO EMARIA (l/s)	BATEZ BESTEKO EMARIA (l/s)	HARGUNEA	ERABILERA	TITULARRA	UDALERRIA
1140	A-G-2011-2941	0,035	0,035	3124 Zelai	Nekazaritza eta abeltzaintzarako (ureztatze-erabilera kanpo), herri-hornidurarako	Zelai Iturria ur-erabiltzaileen elkarte	Zumarraga
1141	A-G-2011-2978	0,012	0,012	3146 Etxaburu iturburua	Nekazaritza eta abeltzaintzarako (ureztatze-erabilera kanpo), herri-hornidurarako	Victoriano Plazaola Alcorta	Zumarraga
1142	A-G-2011-2979	0,035	0,035	3141 Itur Zulo	Nekazaritza eta abeltzaintzarako (ureztatze-erabilera kanpo), herri-hornidurarako	Iturzulo Iturria ur-erabiltzaileen elkarte	Zumarraga
1143	A-G-2011-2980	0,035	0,035	3236 Zo-Haundi iturburua	Nekazaritza eta abeltzaintzarako (ureztatze-erabilera kanpo), herri-hornidurarako	Zo-Haundi ur-erabiltzaileen elkarte	Zumarraga
1144	A-G-2011-2981	0,017	0,017	3178 Txardinzulo iturburua	Nekazaritza eta abeltzaintzarako (ureztatze-erabilera kanpo), herri-hornidurarako	Patxi Plazaola Zinkunegi	Zumarraga
1145	A-G-2011-3071	0,016	0,016	3156 Barren Zelai iturburua	Nekazaritza eta abeltzaintzarako (ureztatze-erabilera kanpo), herri-hornidurarako	Cecilia Plazaola Iturbe	Zumarraga
1146	A-G-2011-3363	0,01	0,01	3136 Aide-Gain iturburua	Nekazaritza eta abeltzaintzarako (ureztatze-erabilera kanpo)	José María Altuna Ballastegui	Zumarraga
1147	A-G-2011-4358	0,007	0,007	3157 Matxaingo iturburua	Herri-hornidurarako	Anselmo Epelde Arrizabalaga	Zumarraga
1148	A-G-2011-5011	0,05	0,05	3228 Iturralde iturburua	Nekazaritza eta abeltzaintzarako (ureztatze-erabilera kanpo), herri-hornidurarako	Luciano Antia Askasibar	Zumarraga
1149	A-G-2011-5244	0,017	0,017	3379 Barruti Txiki II iturburua	Nekazaritza eta abeltzaintzarako (ureztatze-erabilera kanpo), herri-hornidurarako	Xabier Aguirrebengoa Rouse	Zumarraga
1150	A-G-2011-5245	0,017	0,017	3362 Barruti Txiki III iturburua	Nekazaritza eta abeltzaintzarako (ureztatze-erabilera kanpo), herri-hornidurarako	Xabier Aguirrebengoa Rouse	Zumarraga
1151	A-G-2011-5246	0,017	0,017	3368 Barruti Txiki IV iturburua	Nekazaritza eta abeltzaintzarako (ureztatze-erabilera kanpo), herri-hornidurarako	Xabier Aguirrebengoa Rouse	Zumarraga
1152	A-G-2011-5247	0,025	0,025	3361 Etxako iturburua	Nekazaritza eta abeltzaintzarako (ureztatze-erabilera kanpo), herri-hornidurarako	Xabier Aguirrebengoa Rouse	Zumarraga
1153	A-G-2011-5248	0,025	0,025	3355 Iturriondo iturburua	Nekazaritza eta abeltzaintzarako (ureztatze-erabilera kanpo)	María Arantzazu Alberdi Ormazabal	Zumarraga
1154	A-G-2011-5249	0,025	0,025	3354 Barrutizar Iturri Iturburua	Nekazaritza eta abeltzaintzarako (ureztatze-erabilera kanpo)	María Arantzazu Alberdi Ormazabal	Zumarraga
1155	A-G-2011-5250	0,017	0,017	3314 Zelai-Buru Iturburua	Herri-hornidurarako	Manuel Alzola Ugalde	Zumarraga
1156	A-G-2011-5251	0,023	0,023	3134 Etxaburu iturburua	Herri-hornidurarako	Inés Anduaga Maquibar	Zumarraga
1157	A-G-2011-5252	0,017	0,017	3513 Iturriondo Iturburua	Herri-hornidurarako	Miguel Aramberri Aldanondo	Zumarraga
1158	A-G-2011-5253	0,017	0,017	3495 Lastaola Potzuzulo Iturburua	Nekazaritza eta abeltzaintzarako (ureztatze-erabilera kanpo), herri-hornidurarako	Miguel ranberri Aldanondo	Zumarraga
1159	A-G-2011-5254	0,017	0,017	3482 Izarre Iturburua	Herri-hornidurarako	Ignacio Aranguren Aranguren	Zumarraga

ZK.	ESPEDIENTE ERREFERENTZIA	GEHIENEZKO EMARIA (l/s)	BATEZ BESTEKO EMARIA (l/s)	HARGUNEA	ERABILERA	TITULARRA	UDALERRIA
1160	A-G-2011-5255	0,008	0,008	3378 Goiko Potzua Iturburua	Nekazaritza eta abeltzaintzarako (ureztatze-erabilera kanpo), herri-hornidurarako	Miguel Arostegi Kortaberria	Zumarraga
1161	A-G-2011-5256	0,014	0,014	3275 Allarrita Iturburua	Nekazaritza eta abeltzaintzarako (ureztatze-erabilera kanpo), herri-hornidurarako, nekazaritzako lurak ureztatzeko	Allarrita ur-erabiltzaileen elkarte	Zumarraga
1162	A-G-2011-5257	0,013	0,013	3283 Beheko Iturria Iturburua	Nekazaritza eta abeltzaintzarako (ureztatze-erabilera kanpo), herri-hornidurarako, nekazaritzako lurak ureztatzeko	Beheko Iturria ur-erabiltzaileen elkarte	Zumarraga
1163	A-G-2011-5258	0,101	0,101	3375 Iturburua	Nekazaritza eta abeltzaintzarako (ureztatze-erabilera kanpo), herri-hornidurarako	Iturriaundi ur-erabiltzaileen elkarte	Zumarraga
1164	A-G-2011-5259	0,035	0,035	3315 Iturritzahar Iturburua	Nekazaritza eta abeltzaintzarako (ureztatze-erabilera kanpo), herri-hornidurarako	Iturritzahar ur-erabiltzaileen elkarte	Zumarraga
1165	A-G-2011-5260	0,008	0,008	3496 Sasti-Iturri Iturburua	Nekazaritza eta abeltzaintzarako (ureztatze-erabilera kanpo), herri-hornidurarako	Manuel Echezarreta Sudupe	Zumarraga
1166	A-G-2011-5261	0,01	0,01	3166 Zelaiko Iturria 2 iturburua	Nekazaritza eta abeltzaintzarako (ureztatze-erabilera kanpo), herri-hornidurarako	Anastasia Guisasa Irastorza	Zumarraga
1167	A-G-2011-5262	0,01	0,01	3161 Zelaiko Iturria 1 iturburua	Nekazaritza eta abeltzaintzarako (ureztatze-erabilera kanpo), herri-hornidurarako	Anastasia Guisasa Irastorza	Zumarraga
1168	A-G-2011-5263	0,01	0,01	3176 Ariztiko Iturria iturburua	Nekazaritza eta abeltzaintzarako (ureztatze-erabilera kanpo), herri-hornidurarako	Anastasia Guisasa Irastorza	Zumarraga
1169	A-G-2011-5264	0,01	0,01	3147 Bide Ondoko Iturria iturburua	Nekazaritza eta abeltzaintzarako (ureztatze-erabilera kanpo), herri-hornidurarako	Anastasia Guisasa Irastorza	Zumarraga
1170	A-G-2011-5265	0,03	0,03	3433 Gaztandiko Iturria Iturburua	Nekazaritza eta abeltzaintzarako (ureztatze-erabilera kanpo), herri-hornidurarako	José Antonio Iturbe Alberdi	Zumarraga
1171	A-G-2011-5266	0,021	0,021	3504 Atxurrei Iturburua	Nekazaritza eta abeltzaintzarako (ureztatze-erabilera kanpo)	José María Jáuregui Amilleta	Zumarraga
1172	A-G-2011-5267	0,021	0,021	3348 Gaztañadi Zabal Iturburua	Herri-hornidurarako	María del Carmen Kortaberria Urkiola	Zumarraga
1173	A-G-2011-5268	0,013	0,013	3297 Basarrita Iturburua	Nekazaritza eta abeltzaintzarako (ureztatze-erabilera kanpo)	Begoña Larrañaga Anzola	Zumarraga
1174	A-G-2011-5269	0,01	0,01	3064 Etxeondo iturburua	Nekazaritza eta abeltzaintzarako (ureztatze-erabilera kanpo), herri-hornidurarako	Pedro Legorburu Alberdi	Zumarraga
1175	A-G-2011-5270	0,035	0,035	3284 Etxaburu Iturburua	Nekazaritza eta abeltzaintzarako (ureztatze-erabilera kanpo), herri-hornidurarako	Igaraberri-Iturri ur-erabiltzaileen elkarte	Zumarraga
1176	A-G-2011-5271	0,083	0,083	3251 2-Oruezabaleta Iturburua	Nekazaritza eta abeltzaintzarako (ureztatze-erabilera kanpo), herri-hornidurarako, nekazaritzako lurak ureztatzeko	Lucio Mendizabal Iturbe	Zumarraga

Emari ekologikoen erregimena ezartzeko Hitzartze prozesua
Kantauri Ekialdeko Demarkazio Hidrografikoa. EAeko Barne Arroen eremua

ZK.	ESPEDIENTE ERREFERENTZIA	GEHIENEZKO EMARIA (l/s)	BATEZ BESTEKO EMARIA (l/s)	HARGUNEA	ERABILERA	TITULARRA	UDALERRIA
1177	A-G-2011-5272	0,1	0,1	3254 1-Oruezabaleta Iturburua	Nekazaritza eta abeltzaintzarako (ureztatze-erabilera kanpo), herri-hornidurarako, nekazaritzako lurrak ureztatzeko	Lucio Mendizabal Iturbe	Zumarraga
1178	A-G-2011-5273	0,03	0,03	3244 Subilpe Iturburua	Nekazaritza eta abeltzaintzarako (ureztatze-erabilera kanpo), herri-hornidurarako, nekazaritzako lurrak ureztatzeko	Lucio Mendizabal Iturbe	Zumarraga
1179	A-G-2011-5274	0,033	0,033	3179 Otain Erreka iturburua	Nekazaritza eta abeltzaintzarako (ureztatze-erabilera kanpo)	José María Plazaola Alberdi	Zumarraga
1180	A-G-2011-5275	0,041	0,041	3070 Goiko Pagadiko Iturria iturburua	Nekazaritza eta abeltzaintzarako (ureztatze-erabilera kanpo), herri-hornidurarako	German Plazaola Lete	Zumarraga
1181	A-G-2011-5276	0,008	0,008	3290 Goiko Iturri Iturburua	Nekazaritza eta abeltzaintzarako (ureztatze-erabilera kanpo), herri-hornidurarako	Juan Soraluze	Zumarraga
1182	A-G-2011-5277	0,028	0,028	3282 Arkaitzondo Iturburua	Nekazaritza eta abeltzaintzarako (ureztatze-erabilera kanpo), herri-hornidurarako	Juan Ramón Soraluze Elduaian	Zumarraga
1183	A-G-2011-5278	0,004	0,004	3573 Txabolako Iturri Iturburua	Herri-hornidurarako	Isidro Sudupe Etxezarreta	Zumarraga
1184	A-G-2011-5279	0,008	0,008	3559 Iturri Berri Iturburua	Nekazaritza eta abeltzaintzarako (ureztatze-erabilera kanpo), herri-hornidurarako	Isidro Sudupe Etxezarreta	Zumarraga
1185	A-G-2011-5280	0,009	0,009	3217 Oruesandi Iturburua	Herri-hornidurarako	José Luís Tapia Mendizabal	Zumarraga
1186	A-G-2011-5281	0,008	0,008	3317 Arezuloeta Iturburua	Herri-hornidurarako	María Urkiola Zaldúa	Zumarraga
1187	A-G-2011-5282	0,012	0,012	3358 Aizpuru Iturburua	Herri-hornidurarako	Ignacio María Zaldúa Korta	Zumarraga
1188	A-G-2011-5286	0,017	0,017	3383 Ezbazterreko Iturria Iturburua	Nekazaritza eta abeltzaintzarako (ureztatze-erabilera kanpo), herri-hornidurarako	Ignacio Zunzunegi Azurmendi	Zumarraga
1189	A-G-2011-5287	0,05	0,05	3388 Iturburua	Nekazaritza eta abeltzaintzarako (ureztatze-erabilera kanpo), herri-hornidurarako	Ignacio Zunzunegi Azurmendi	Zumarraga

II. ERANSKINA: B taldean sailkatutako ur- aprobetxamenduen zerrenda

ZK.	ESPEDIENTE ERREFEREN.	GAIA	TITULARRA	HARGUNEA	KOORDENATUAK UTM (ETRS 89)		GUTXIENeko EMARI EKOLOGIKOAK (l/s)		
					X	Y	UR ASKOKO AK (*)	TARTEK O URAK (**)	UR GUTXIK OAK (***)
1	A-G-2011-0399	Azkoiti udalerriko (Gipuzkoa) Urola ibaiko 600 l/s ur-aprobetxamendua, energia elektrikoa ekoizteko. Errota-Berri Zentrala.	Astizubi, S.L.	Urola	553344	4777891	540	350	233
2	A-G-2011-0500	Azpeiti udalerriko (Gipuzkoa) Urola ibaiko 1.600 l/s ur-aprobetxamendua, energia elektrikoa ekoizteko. Alberdikoako Zentrala.	Electra Vardulia, S.L.	Urola	560394	4784766	1578	1052	731
3	A-G-2011-0575	Zestoa udalerriko (Gipuzkoa) Soberrri, Altzolaratz eta Granada errekaetako 345 l/s ur-aprobetxamendua, energia elektrikoa ekoizteko. Erdoizta Zentrala.	Vicente Ormaechea Múgica eta Fermín Laburu Tellería	Soberrri	566363	4783886	11	8	6
				Iturri-Erreka edo Granada	566738	4784015	38	27	22
				Altzolaratz	567603	4784325	31	22	18
4	A-G-2011-0608	Azkoiti udalerriko (Gipuzkoa) Urola ibaiko 900 l/s ur-aprobetxamendua, energia elektrikoa ekoizteko. Aizpurutxuko Zentrala.	Electra Berrizaun, S.L.	Urola	552722	4775801	476	309	204
5	A-G-2011-0885	Azpeiti udalerriko (Gipuzkoa) Ibaiederra ibaiko 500 l/s ur-aprobetxamendua, errotaritzarako. Toberabilla errota.	Miguel Lapeira Eizaguirre	Ibaiederra	561424	4779161	330	216	148
6	A-G-2011-1147	Azkoiti udalerriko (Gipuzkoa) Urola ibaiko 200 l/s ur-aprobetxamendua, hozte – industriaren hornidurarako.	Sidenor Industrial, S.L	Urola	555179	4780231	624	404	273
7	A-G-2011-1266	Legazpi udalerriko (Gipuzkoa) Urola ibaiko 97 l/s ur-aprobetxamendua, Igaralde errotaren eragintzarako.	Benito Iñurritegui Zabaleta	Urola	554214	4762945	99	67	43

(*) Ur gutxiko modulua (uztaila, abuztua, iraila eta urria). Litro segunduko.

(**) Tarteko ur kopuruaren modulua (maiatza, ekaina, azaroa eta abendua). Litro segunduko.

(***) Ur askoko modulua (urtarrila, otsaila, martxoa eta apirila). Litro segunduko.