

1 2 3 4 5 6 7 8 9 10

EMBARRADO ALIMENTACIÓN EMERGENCIA

400 Vca

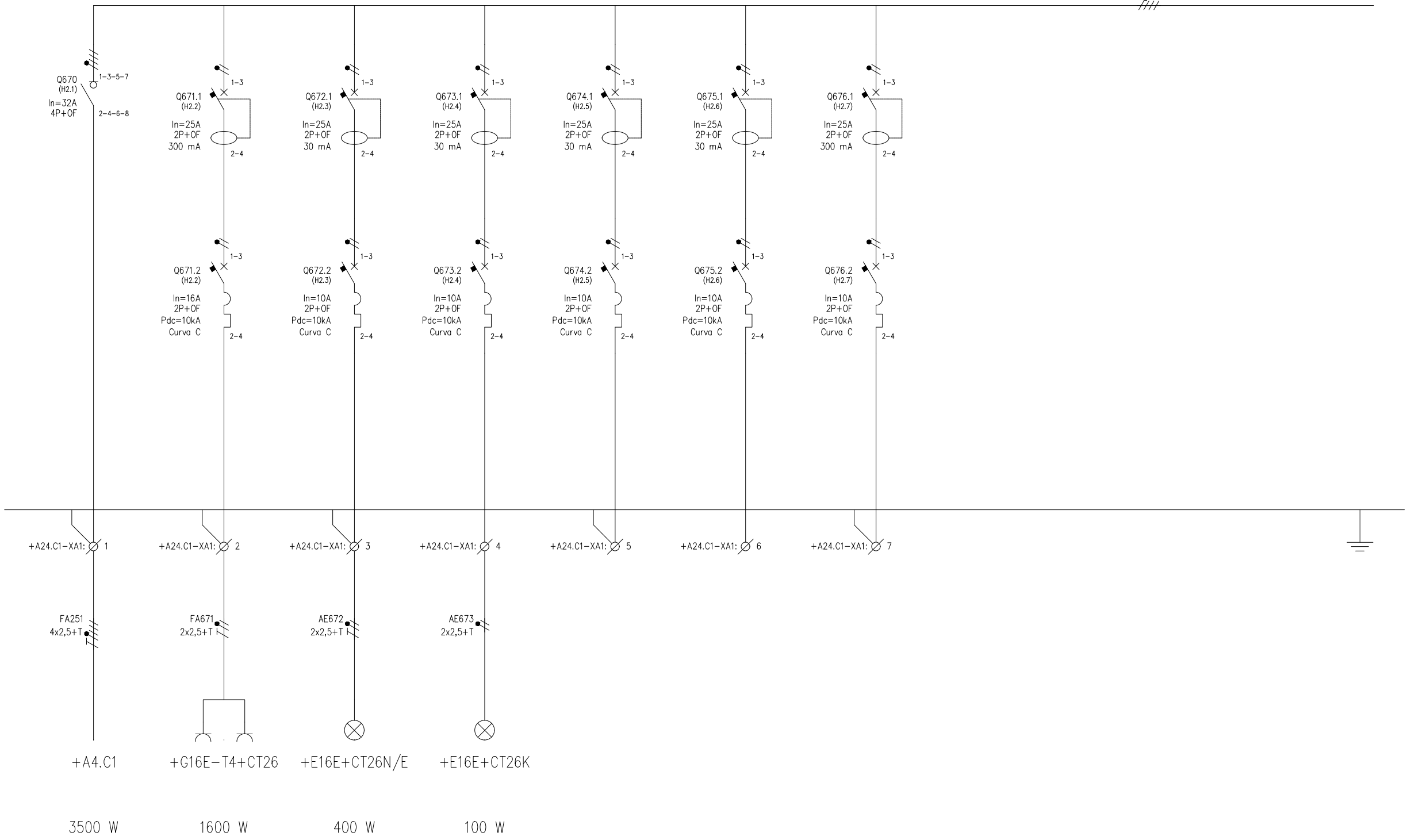

**OHARRAK :**  
**NOTAS :**  
 Esta es solo una propuesta de alimentación a equipos.  
 El contratista deberá presentar la propuesta definitiva a  
 la propiedad antes de comenzar la instalación.

ACOMETIDA A CUADRO GENERAL AUXILIAR SEÑALIZACIÓN, COMUNICACIONES Y CATENARIA 2 – EE DESDE CA-2	TOMAS DE CORRIENTE CUARTO SEÑALIZACIÓN Y COMS. 2 –EE-	NORMAL/EVAC	KIT'S DE EMERGENCIA	RESERVA	RESERVA	RESERVA
ALUMBRADO CUARTO SENALIZACIÓN Y COMS. 2						
+A24.C1 – CUADRO GENERAL AUXILIAR SEÑALIZACIÓN COMUNICACIONES Y CATENARIA 2						

REV.	PRIMERA EMISIÓN	MAR. 23	IAA	ETS
REV.	CLASE DE MODIFICACION	FECHA	NOMBRE	COMP.
BERRIKUSPENAK / REVISIONES				
AHOLKULARIA / CONSULTOR		INGENIARI EGILEA INGENIERO AUTOR		
AHOLKULARIAREN ERREFERENTZIA REFERENCIA CONSULTOR		ERREFERENTZIA REFERENCIA		
TTE-IS-23001-DRW-0570		2RVA-IE-22-570-A		

OHARRAK :  
NOTAS :  
Esta es solo una propuesta de alimentación a equipos. El contratista deberá presentar la propuesta definitiva a la propiedad antes de comenzar la instalación.

F 230 Vca F

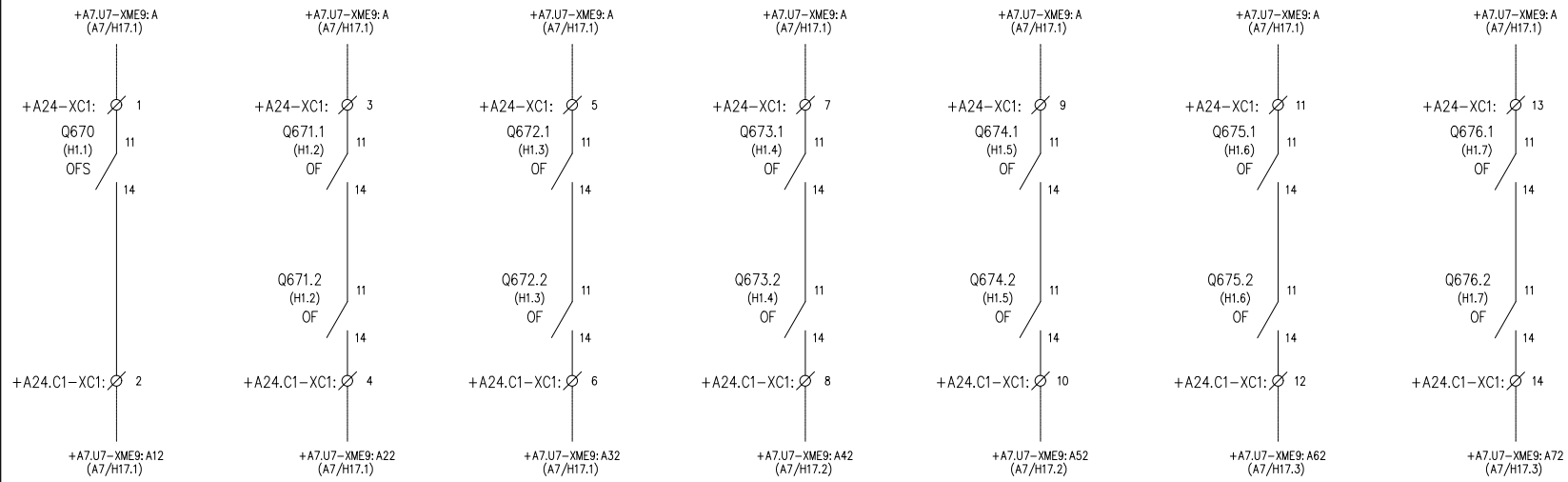

N N

DISPARO INTERRUPTOR ACOMETIDA A CUADRO GENERAL AUXILIAR SEÑALIZACIÓN, COMUNICACIONES Y CATENARIA 2 – EE DESDE CA-2	DISPARO INTERRUPTOR TOMAS DE CORRIENTE CUARTO SEÑALIZACIÓN Y COMS. 2 –EE-	DISPARO INTERRUPTOR NORMAL/EVAC	DISPARO INTERRUPTOR KIT'S DE EMERGENCIA	ALIMENTACIÓN SEÑALIZACIÓN COMUNICACIONES Y SECCIONAMIENTO CATENARIA	RESERVA	RESERVA	
ALUMBRADO CUARTO SENALIZACIÓN Y COMS. 2							
+A24.C1 – CUADRO GENERAL AUXILIAR SEÑALIZACIÓN COMUNICACIONES Y CATENARIA 2							
AHOLKULARIA / CONSULTOR				INGENIARI EGILEA INGENIERO AUTOR			
AHOLKULARIAREN ERREFERENTZIA REFERENCIA CONSULTOR				ERREFERENTZIA REFERENCIA			
TTE-IS-23001-DRW-0571				2RVA-IE-22-571-A			



Número de cable / Tipo																
<b>Bornero</b> <b>+A24.C1 - XC1</b>	Conexión	11	14	11	14	11	14	11	14	11	14	11	14	11	14	
	Destino	Q670	Q670	Q671.2	Q672.2	Q673.2	Q674.2	Q675.2	Q676.2							
	Puentes	●		●	●	●	●	●	●							
	Número	1	2	3	4	5	6	7	8	9	10	11	12	13	14	
	Conexión	A-	A12	A22	A32	A42	A52	A62	A72							
	Destino	+A7.TE5-XME9	+A7.TE5-XME9	+A7.TE5-XME9	+A7.TE5-XME9	+A7.TE5-XME9	+A7.TE5-XME9	+A7.TE5-XME9	+A7.TE5-XME9	+A7.TE5-XME9						
	Número de cable / Tipo															
	-W04E40C	0,3/0,5kV+P 12x1,5+P	1	2	3	4	5	6	7	8						

OHARRAK :  
NOTAS :

Esta es solo una propuesta de alimentación a equipos.  
El contratista deberá presentar la propuesta definitiva a la propiedad antes de comenzar la instalación.

A	PRIMERA EMISIÓN	MAR. 23	IAA	ETS
REV.	CLASE DE MODIFICACION	FECHA	NOMBRE	COMP. OBRA
BERRIKUSPENAK / REVISIONES				
AHOLKULARIA / CONSULTOR		INGENIARI EGILEA INGENIERO AUTOR		
AHOLKULARIAREN ERREFERENTZIA REFERENCIA CONSULTOR		ERREFERENTZIA REFERENCIA		
TTE-IS-23001-DRW-0573		2RVA-IE-22-573-A		

1 2 3 4 5 6 7 8 9 10

EMBARRADO ALIMENTACIÓN EMERGENCIA

400 Vca

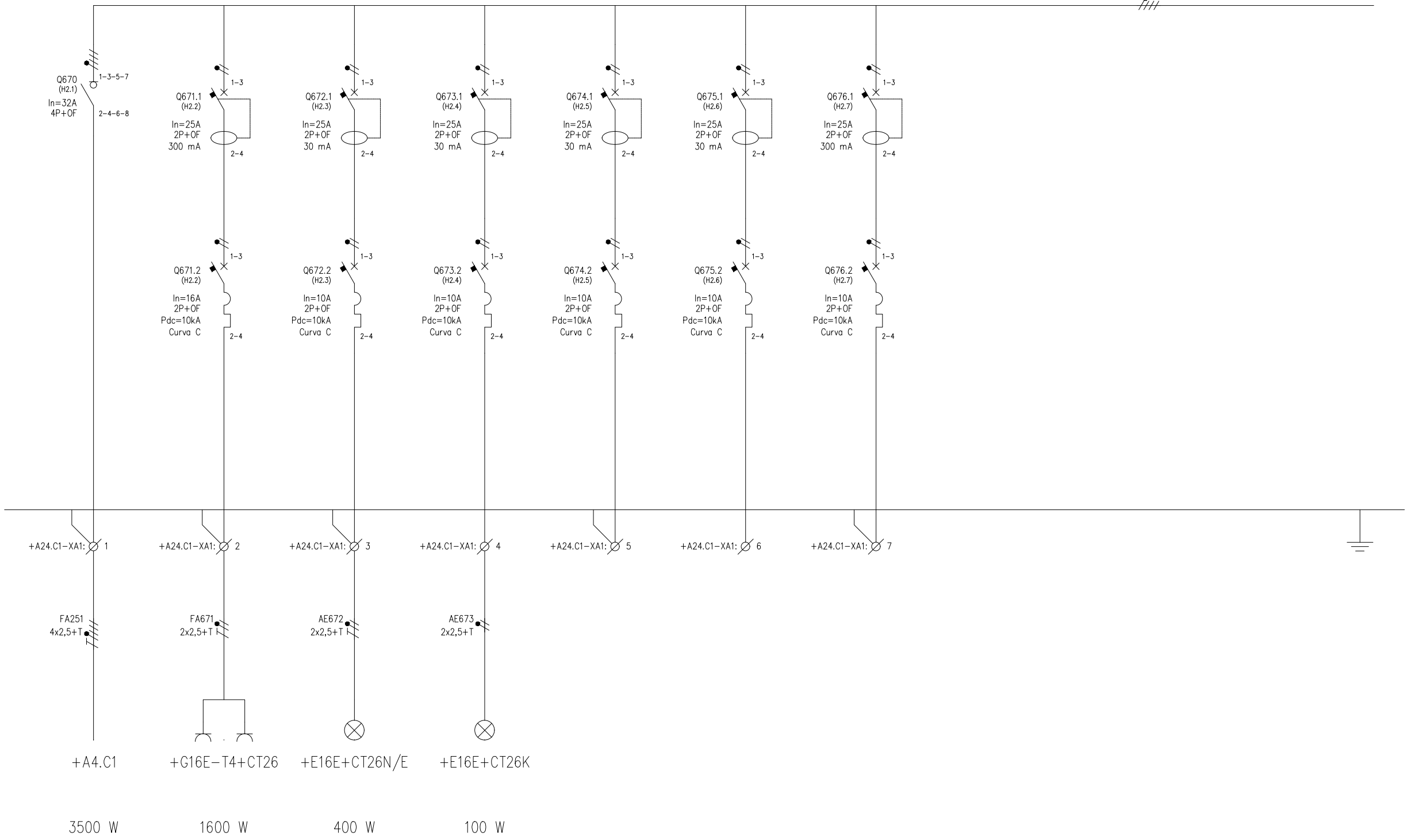

OHARRAK :  
NOTAS :

Esta es solo una propuesta de alimentación a equipos.  
El contratista deberá presentar la propuesta definitiva a la propiedad antes de comenzar la instalación.

ACOMETIDA A CUADRO GENERAL AUXILIAR SEÑALIZACIÓN, COMUNICACIONES Y CATENARIA 2 – EE DESDE CA-2

TOMAS DE CORRIENTE CUARTO SEÑALIZACIÓN Y COMS. 2 –EE-

NORMAL/EVAC  
KIT'S DE EMERGENCIA  
ALUMBRADO CUARTO SENALIZACIÓN Y COMS. 2

RESERVA  
RESERVA  
RESERVA

+A24.C1 – CUADRO GENERAL AUXILIAR SEÑALIZACIÓN COMUNICACIONES Y CATENARIA 2

REV.	PRIMERA EMISIÓN	MAR. 23	IAA	ETS
	CLASE DE MODIFICACION	FECHA	NOMBRE	COMP. OBRA
BERRIKUSPENAK / REVISIONES				
AHOLKULARIA / CONSULTOR		INGENIARI EGILEA INGENIERO AUTOR		
AHOLKULARIAREN ERREFERENTZIA REFERENCIA CONSULTOR		ERREFERENTZIA REFERENCIA		
TTE-IS-23001-DRW-0570		2RVA-IE-22-570-A		

OHARRAK :  
NOTAS :  
Esta es solo una propuesta de alimentación a equipos. El contratista deberá presentar la propuesta definitiva a la propiedad antes de comenzar la instalación.

F 230 Vca F

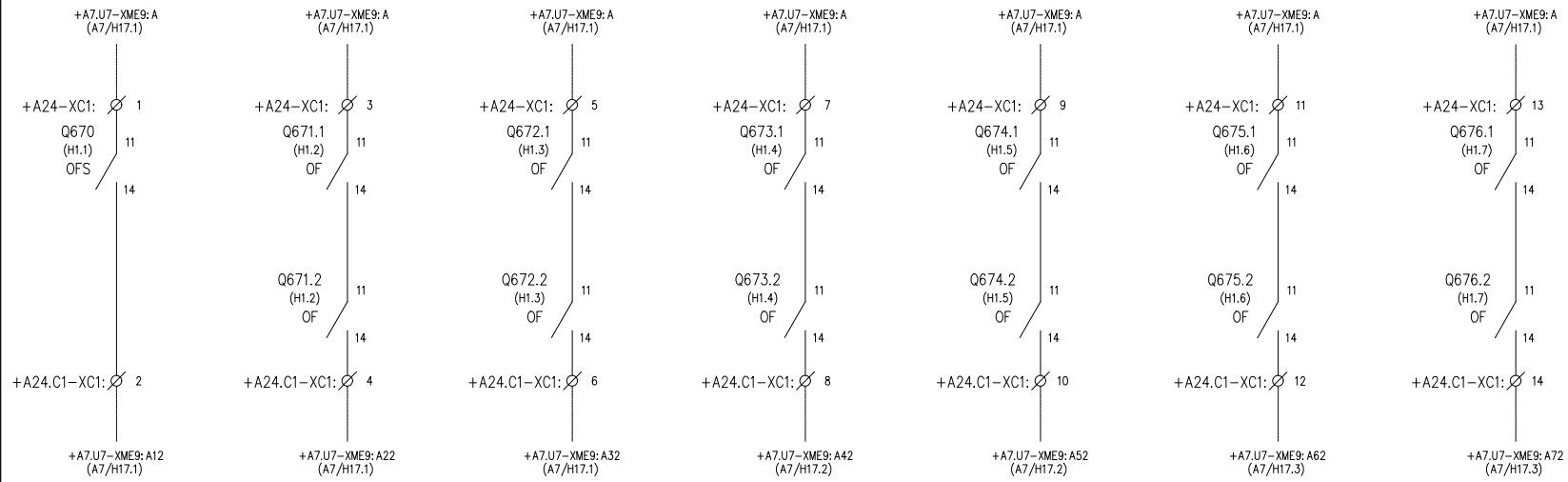

N N

DISPARO INTERRUPTOR ACOMETIDA A CUADRO GENERAL AUXILIAR SEÑALIZACIÓN, COMUNICACIONES Y CATENARIA 2 – EE DESDE CA-2	DISPARO INTERRUPTOR TOMAS DE CORRIENTE CUARTO SEÑALIZACIÓN Y COMS. 2 –EE-	DISPARO INTERRUPTOR NORMAL/EVAC	DISPARO INTERRUPTOR KIT'S DE EMERGENCIA	ALIMENTACIÓN SEÑALIZACIÓN COMUNICACIONES Y SECCIONAMIENTO CATENARIA	RESERVA	RESERVA
ALUMBRADO CUARTO SENALIZACIÓN Y COMS. 2						

+A24.C1 – CUADRO GENERAL AUXILIAR SEÑALIZACIÓN COMUNICACIONES Y CATENARIA 2

A	PRIMERA EMISIÓN	MAR. 23	IAA	ETS	
REV.	CLASE DE MODIFICACION	FECHA	NOMBRE	COMP.	OBRA
BERRIKUSPENAK / REVISIONES					
AHOLKULARIA / CONSULTOR			INGENIARI EGILEA INGENIERO AUTOR		
AHOLKULARIAREN ERREFERENTZIA REFERENCIA CONSULTOR			ERREFERENTZIA REFERENCIA		
TTE-IS-23001-DRW-0571			2RVA-IE-22-571-A		



Número de cable / Tipo																
<b>Bornero</b> <b>+A24.C1 - XC1</b>	Conexión	11	14	11	14	11	14	11	14	11	14	11	14	11	14	
	Destino	Q670	Q670		Q671.2		Q672.2		Q673.2		Q674.2		Q675.2		Q676.2	
	Puentes	●		●		●		●		●		●		●		
	Número	1	2	3	4	5	6	7	8	9	10	11	12	13	14	
	Conexión	A-	A12	A22	A32	A42	A52	A62	A72							
	Destino	+A7.TE5-XME9	+A7.TE5-XME9	+A7.TE5-XME9	+A7.TE5-XME9	+A7.TE5-XME9	+A7.TE5-XME9	+A7.TE5-XME9	+A7.TE5-XME9	+A7.TE5-XME9						
	Número de cable / Tipo															
	-W04E40C	0,3/0,5kV+P 12x1,5+P	1	2	3	4	5	6	7	8						

**OHARRAK :**  
**NOTAS :**  
 Esta es solo una propuesta de alimentación a equipos.  
 El contratista deberá presentar la propuesta definitiva a la propiedad antes de comenzar la instalación.

A	PRIMERA EMISIÓN	MAR. 23	IAA	ETS
REV.	CLASE DE MODIFICACION	FECHA	NOMBRE	COMP. OBRA
BERRIKUSPENAK / REVISIONES				
AHOLKULARIA / CONSULTOR		INGENIARI EGILEA INGENIERO AUTOR		
AHOLKULARIAREN ERREFERENTZIA REFERENCIA CONSULTOR		ERREFERENTZIA REFERENCIA		
TTE-IS-23001-DRW-0573		2RVA-IE-22-573-A		



1

2

3

4

5

6

7

8

9

10

OHARRAK :  
NOTAS :

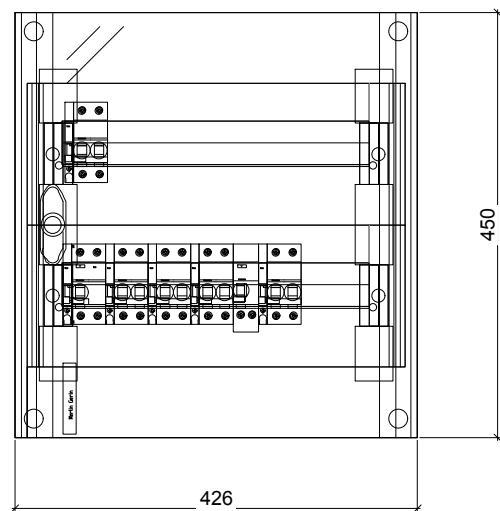

REV.	CLASE DE MODIFICACION	FECHA	NOMBRE	COMP.	OBRA
A	PRIMERA EMISION	MAR. 23	IAA	ETS	

BERRIKUSPENAK / REVISIONES

AHOLKULARIA / CONSULTOR <b>CAF</b> TURNKEY ENGINEERING	INGENIARI EGILEA INGENIERO AUTOR <i>[Signature]</i> IKER AIZPURU ARAGON - Nº COL. 1999
---	---

AHOLKULARIAREN ERREFERENTZIA REFERENCIA CONSULTOR	ERREFERENTZIA REFERENCIA
--	-----------------------------

TTE-IS-23001-DRW-0574	2RVA-IE-22-574-A
-----------------------	------------------