

OHARRAK :  
NOTAS :

**NOTA:**  
ÚNICAMENTE LAS CONDUCCIONES INSTALADAS EN LOS CUARTOS TÉCNICOS Y LAS BANDEJAS DE LOS REGISTROS DEL BAJO ANDÉN SON ALCANCE DE ESTE PROYECTO.

LEYENDA	
	CANALETA ELÉCTRICA
	TUBOS PARA CABLES
	BANDEJA PARA CABLES EN FALSO SUELO 2x(300 x 60mm)
	BANDEJA PARA CABLES DE CONTROL EN FALSO SUELO (100 x 60mm)
	BANDEJA PARA CABLES (300 x 60mm)
	BANDEJA PARA CABLES DE CONTROL (100 x 60mm)

REV.	CLASE DE MODIFICACION	FECHA	NOMBRE	COMP.	OBRA
A	PRIMERA EMISIÓN	MAR. 23	IAA	ETS	
BERRIKUSPENAK / REVISIONES					
AHOLKULARIA / CONSULTOR			INGENIARI EGILEA INGENIERO AUTOR		
AHOLKULARIAREN ERREFERENTZIA REFERENCIA CONSULTOR			ERREFERENTZIA REFERENCIA		
TTE-IS-23001-DRW-0008			2RVA-IE-22-008-A		

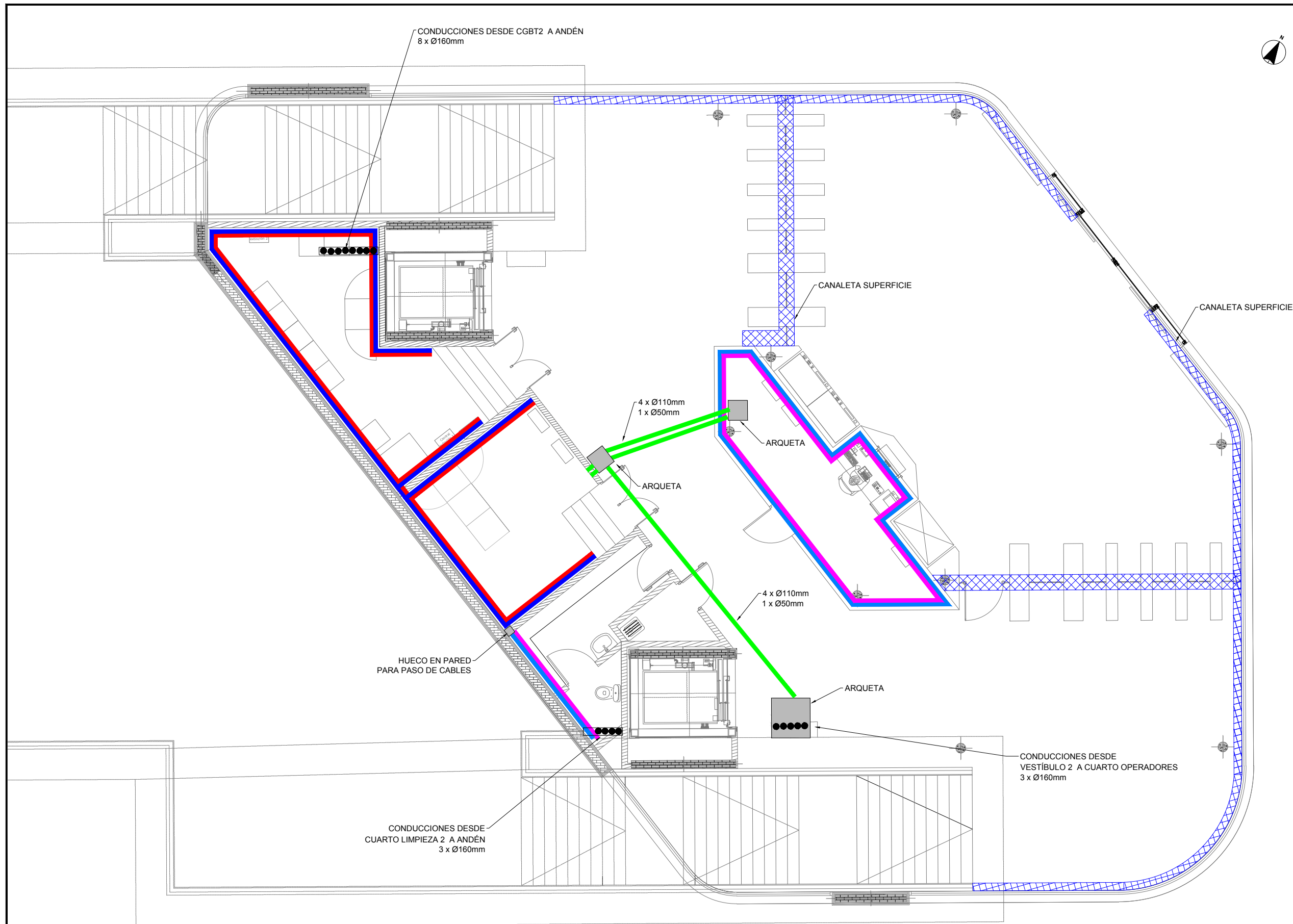

OHARRAK :  
NOTAS :

NOTA:  
ÚNICAMENTE LAS CONDUCCIONES INSTALADAS EN LOS CUARTOS TÉCNICOS Y LAS BANDEJAS DE LOS REGISTROS DEL BAJO ANDÉN SON ALCANCE DE ESTE PROYECTO.

LEYENDA	
	CANALETA ELÉCTRICA
	TUBOS PARA CABLES
	BANDEJA PARA CABLES EN FALSO SUELO 2x(300 x 60mm)
	BANDEJA PARA CABLES DE CONTROL EN FALSO SUELO (100 x 60mm)
	BANDEJA PARA CABLES (300 x 60mm)
	BANDEJA PARA CABLES DE CONTROL (100 x 60mm)

REV.	PRIMERA EMISIÓN	MAR. 23	IAA	ETS
	CLASE DE MODIFICACION	FECHA	NOMBRE	COMP. OBRA
BERRIKUSPENAK / REVISIONES				
AHOLKULARIA / CONSULTOR		INGENIARI EGILEA INGENIERO AUTOR		
AHOLKULARIAREN ERREFERENTZIA REFERENCIA CONSULTOR		ERREFERENTZIA REFERENCIA		
TTE-IS-23001-DRW-0009		2RVA-IE-22-009-A		

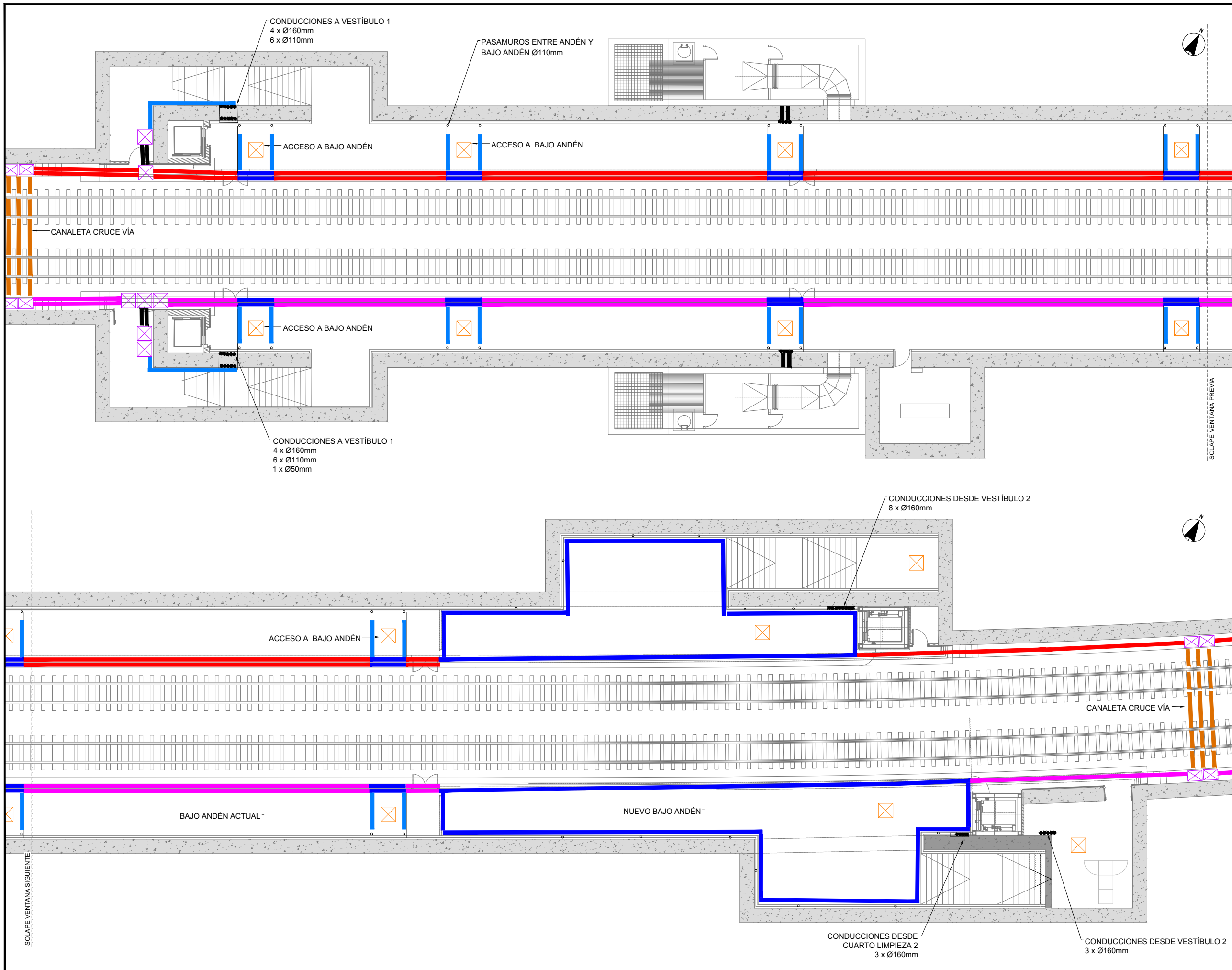

OHARRAK :  
NOTAS :

LEYENDA	
<span style="color: red;">—</span>	DADO HORMIGÓN 2 x Ø160mm 8 x Ø110mm 1 x Ø50mm
<span style="color: magenta;">—</span>	DADO HORMIGÓN 2 x Ø160mm 8 x Ø110mm 1 x Ø50mm
<span style="color: blue;">—</span>	BANDEJA EN REGISTRO BAJO ANDÉN 3 x (300 x 60)mm 1 x (100 x 60)mm
<span style="color: blue;">—</span>	BANDEJA
<span style="color: black;">—</span>	CANALIZACIÓN BAJO TUBO
<span style="color: orange;">—</span>	CANALETA CRUCE VÍA
<span style="border: 1px solid orange; padding: 2px;">X</span>	ARQUETA ACCESO PERSONAL A BAJO ANDÉN
<span style="border: 1px solid magenta; padding: 2px;">X</span>	ARQUETA REGISTRO CABLES

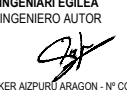
REV.	PRIMERA EMISIÓN	MAR. 23	IAA	ETS	OBRA
A	PRIMERA EMISIÓN	MAR. 23	IAA	ETS	OBRA
BERRIKUSPENAK / REVISIONES					
AHOLKULARIA / CONSULTOR			INGENIARI EGILEA INGENIERO AUTOR		
<b>CAF</b> TURNKEY ENGINEERING					
AHOLKULARIAREN ERREFERENTZIA REFERENCIA CONSULTOR			ERREFERENTZIA REFERENCIA		
TTE-IS-23001-DRW-0010			2RVA-IE-22-010-A		



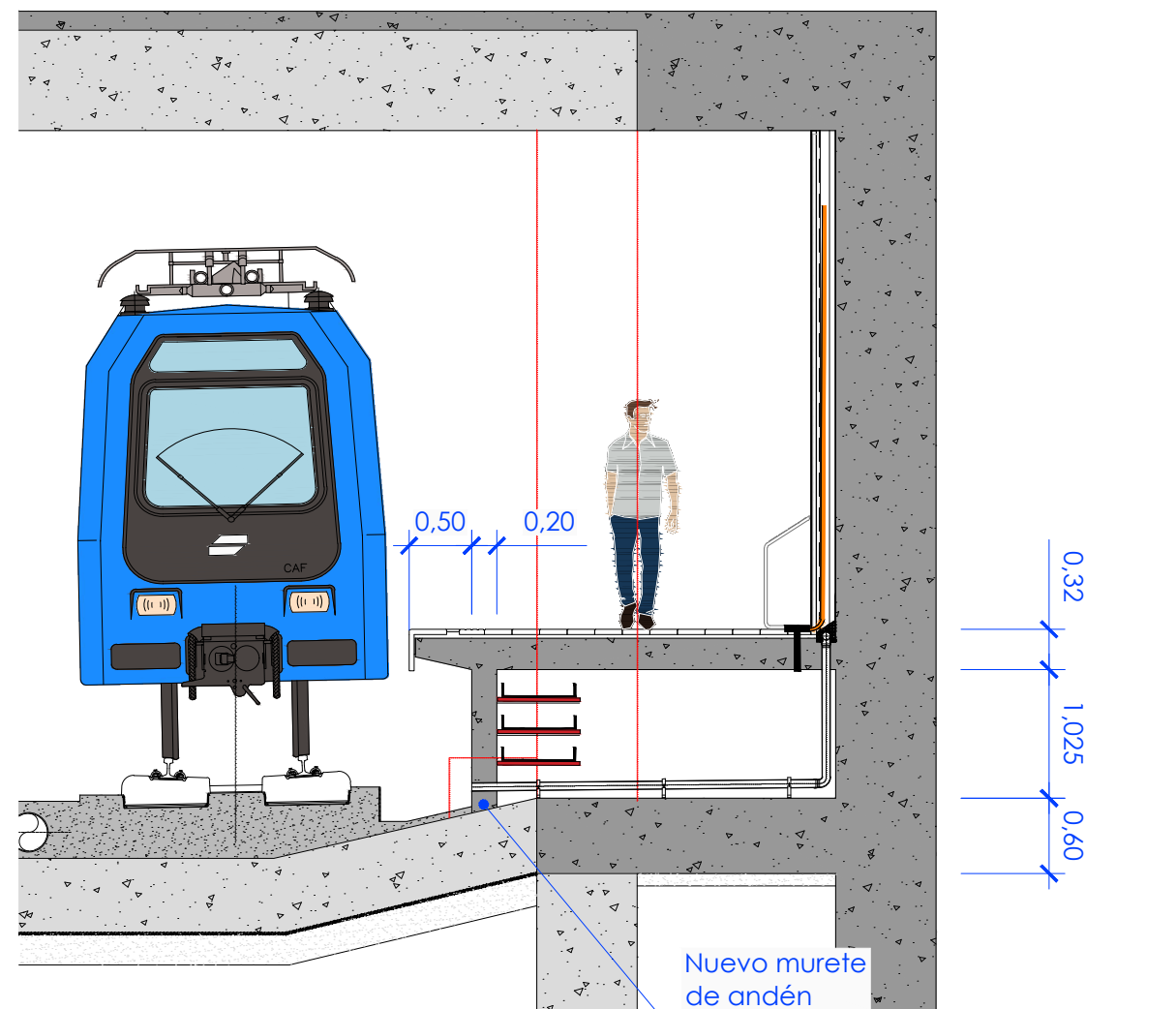
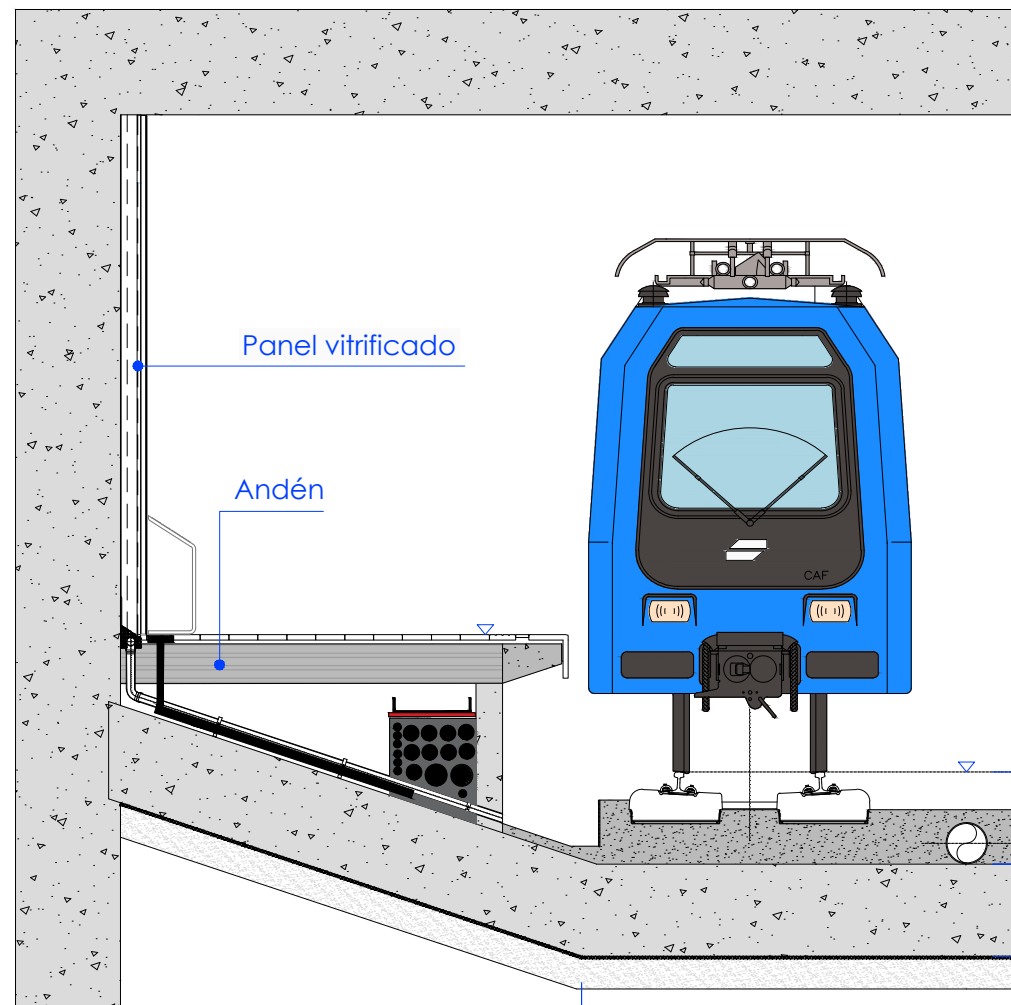
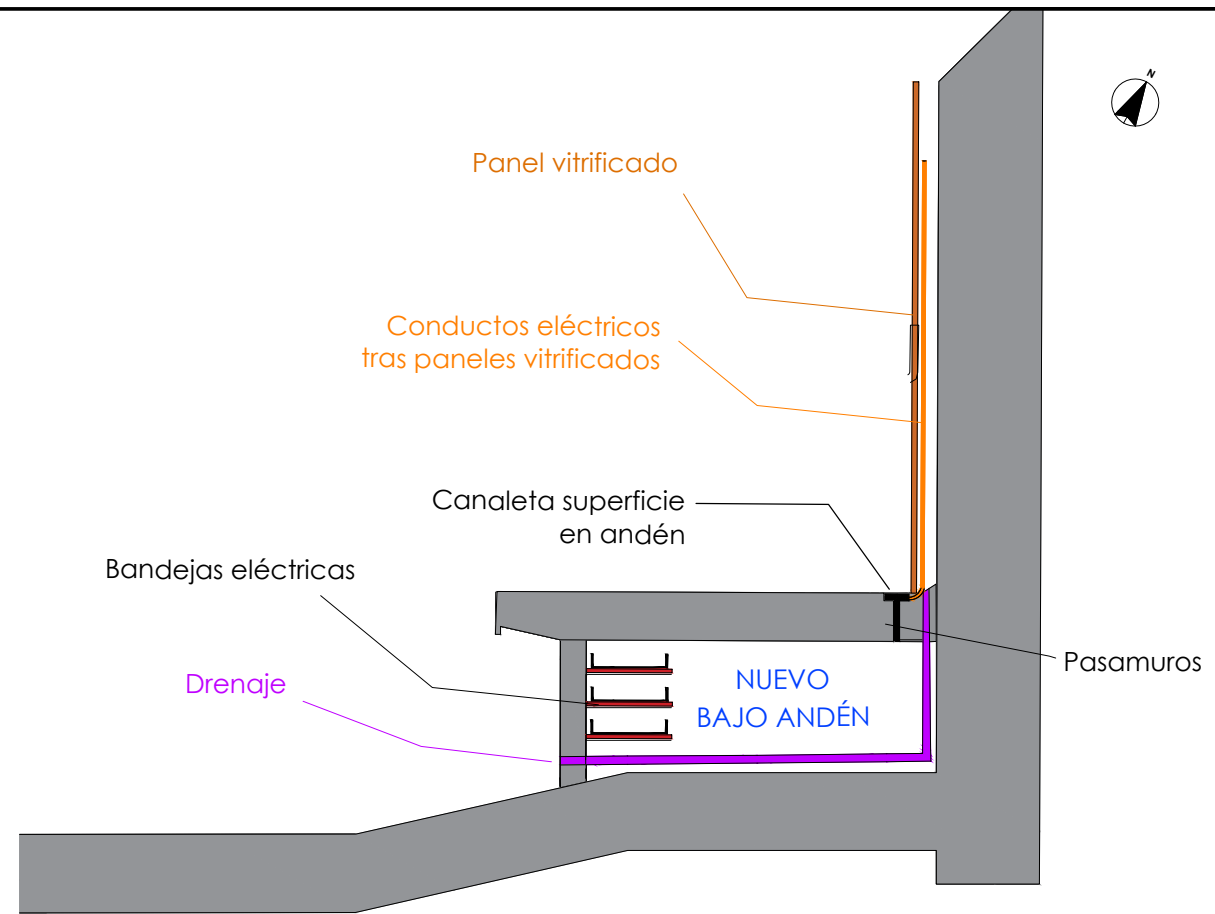
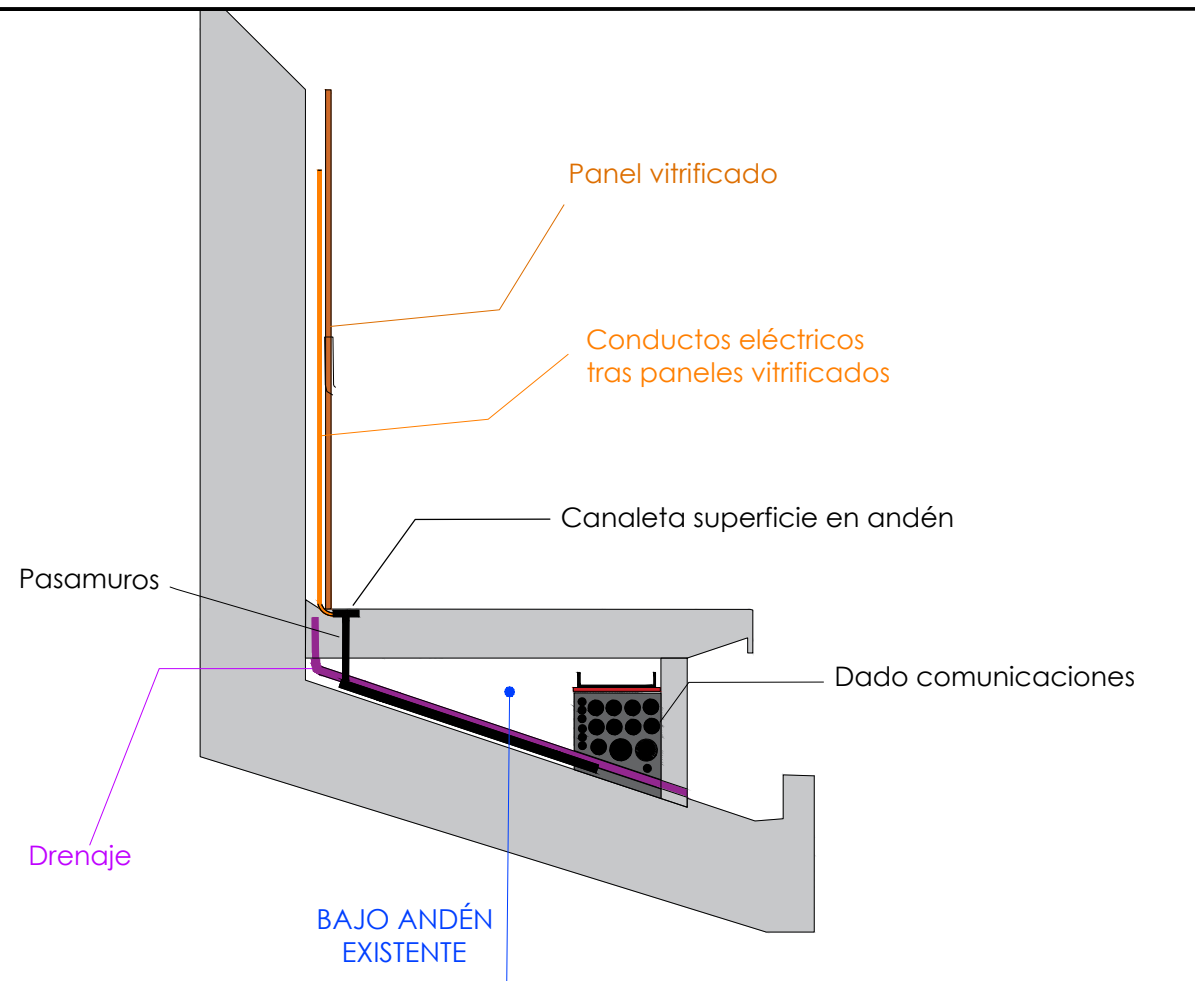

OHARRAK :  
NOTAS :

REV.	A	PRIMERA EMISIÓN	MAR. 23	IAA	ETS
		CLASE DE MODIFICACION	FECHA	NOMBRE	COMP. OBRA
BERRIKUSPENAK / REVISIONES					
AHOLKULARIA / CONSULTOR			INGENIARI EGILEA INGENIERO AUTOR		
AHOLKULARIAREN ERREFERENTZIA REFERENCIA CONSULTOR			ERREFERENTZIA REFERENCIA		
TTE-IS-23001-DRW-0011			2RVA-IE-22-011-A		

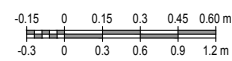



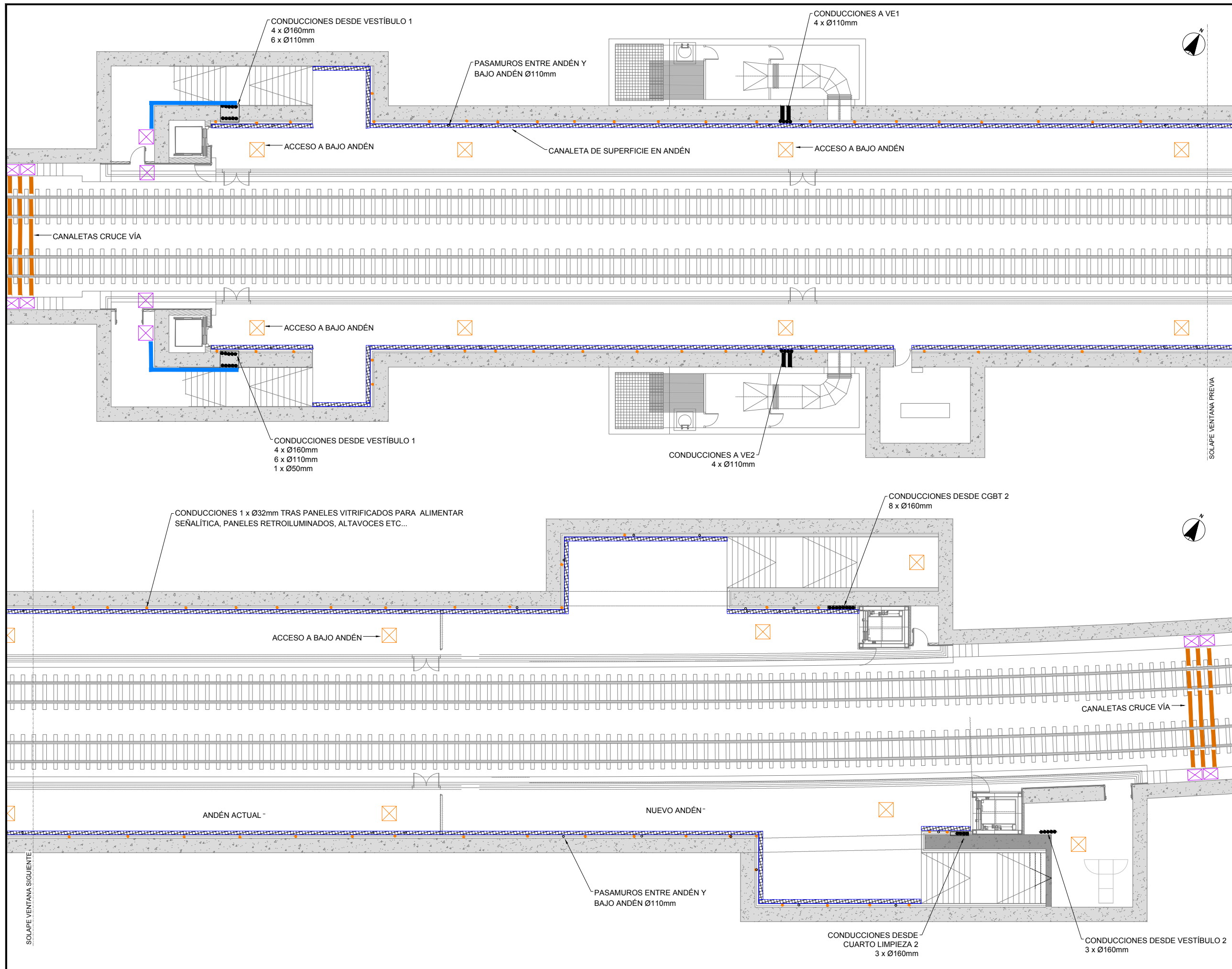

OHARRAK :  
NOTAS :

LEYENDA

- DADO HORMIGÓN  
2 x Ø160mm  
8 x Ø110mm  
1 x Ø50mm
- DADO HORMIGÓN  
2 x Ø160mm  
8 x Ø110mm  
1 x Ø50mm
- BANDEJA EN REGISTRO BAJO ANDÉN  
3 x (300 x 60)mm  
1 x (100 x 60)mm
- BANDEJA
- CANALIZACIÓN BAJO TUBO
- CANALETA CRUCE VÍA
- ARQUETA ACCESO PERSONAL A BAJO ANDÉN
- ARQUETA REGISTRO CABLES

A	PRIMERA EMISIÓN	MAR. 23	IAA	ETS	
REV.	CLASE DE MODIFICACION	FECHA	NOMBRE	COMP.	OBRA
BERRIKUSPENAK / REVISIONES					
AHOLKULARIA / CONSULTOR			INGENIARI EGILEA INGENIERO AUTOR		
<b>CAF</b> TURNKEY ENGINEERING					
AHOLKULARIAREN ERREFERENTZIA REFERENCIA CONSULTOR			ERREFERENTZIA REFERENCIA		
TTE-IS-23001-DRW-0012			2RVA-IE-22-012-A		

EUSKO JAURLARITZA

GOBIERNO VASCO

LURRALDE PLANGINTZA,  
ETXEBIZITZA ETA GARRAIO SAILA

DEPARTAMENTO DE PLANIFICACIÓN  
TERRITORIAL, VIVIENDA Y TRANSPORTES

**ets** euskal trenbide sarea  
PROIEKTUAREN IKUSKAPENA ETA ZUZENDARITZA  
INSPECCIÓN Y DIRECCIÓN DEL PROYECTO

ESKALA ORIGINALA  
ESCALA ORIGINAL  
A1: 1:100  
A3: 1:200  
EN DIN A1

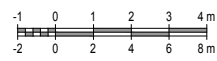

ESKALA GRAFIKOA  
ESCALA GRAFICA

PROIEKTUAREN IZENBURUA  
TÍTULO DEL PROYECTO

PROYECTO DE INSTALACIONES ANOETA ETS

PLANOAREN IZENBURUA  
TÍTULO DEL PLANO

ESTACIÓN DE ANOETA  
CONDUCCIONES ELÉCTRICAS GENERALES  
ANDÉN

PLANO ZK. / N. PLANO  
12  
ORRIA / HOJA  
5 Sigue FIN