

OHARRAK :  
NOTAS :

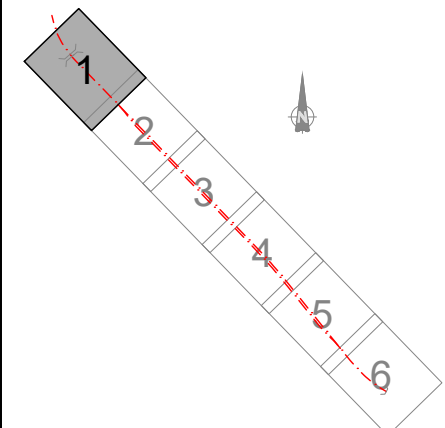

REV.	PRIMERA EMISIÓN	FECHA	NOMBRE	COMP.	OBRA
A	PRIMERA EMISIÓN	Abr. 24	JMH	ETS	

BERRIKUSPENAK / REVISIONES

AHOLKULARIA / CONSULTOR	INGENIARI EGILEA INGENIERO AUTOR
	 JESUS MUNGUIRA HERNANDO Ingeniero Caminos C.C. Y P.P. Col. Nº 11.390

AHOLKULARIAREN ERREFERENTZIA REFERENCIA CONSULTOR	ERREFERENTZIA REFERENCIA
--	-----------------------------

6-DD-24-005-A

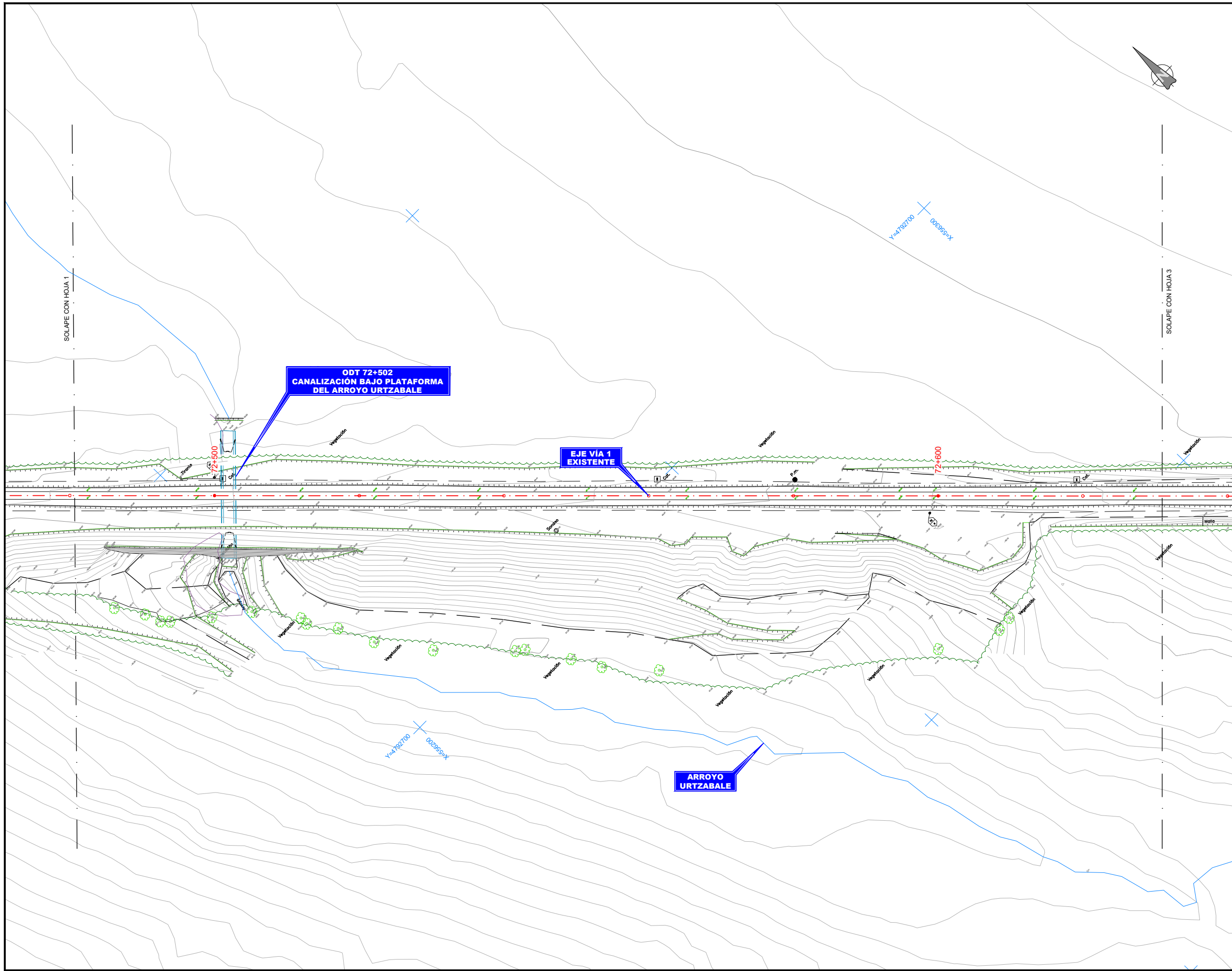

OHARRAK:  
NOTAS:

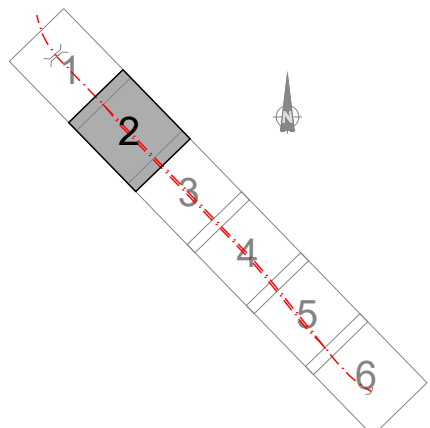

REV.	PRIMERA EMISIÓN	CLASE DE MODIFICACIÓN	FECHA	NOMBRE	COMP.	OBRA
A	PRIMERA EMISIÓN		Abr. 24	JMH	ETS	

BERRIKUSPENAK / REVISIONES

AHOLKULARIA / CONSULTOR	INGENIARI EGILEA INGENIERO AUTOR
	 JESUS MUNGUIRA HERNANDEZ Ingeniero Caminos C.C. Y F.P. Col. Nº 11.390
AHOLKULARIAREN ERREFERENTZIA REFERENCIA CONSULTOR	ERREFERENTZIA REFERENCIA
	6-DD-24-006-A

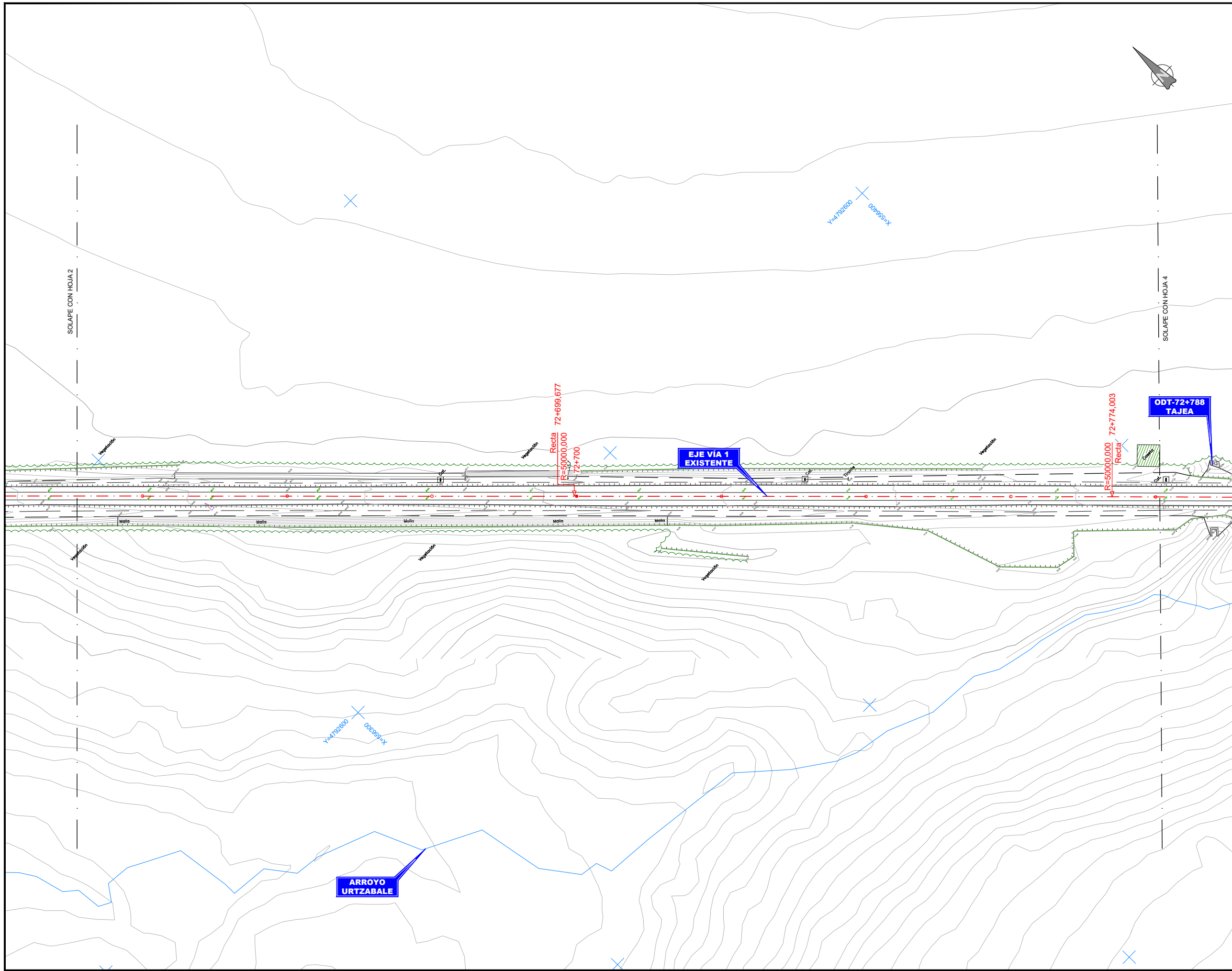

OHARRAK :  
NOTAS :

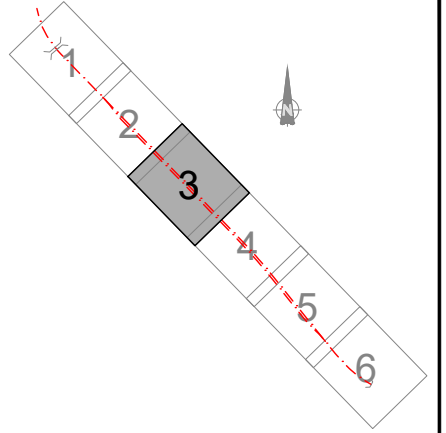

REV.	PRIMERA EMISIÓN	FECHA	ABR. 24	NOMBRE	JMH	COMP.	ETS
BERRIKUSPENAK / REVISIONES							

AHOLKULARIA / CONSULTOR	INGENIARI EGILEA INGENIERO AUTOR
JESUS MUNGUIRA HERNANDEZ Ingeniero Caminos C.C. Y F.P. Col. Nº 11.390	

AHOLKULARIAREN ERREFERENTZIA REFERENCIA CONSULTOR	ERREFERENTZIA REFERENCIA
	6-DD-24-007-A

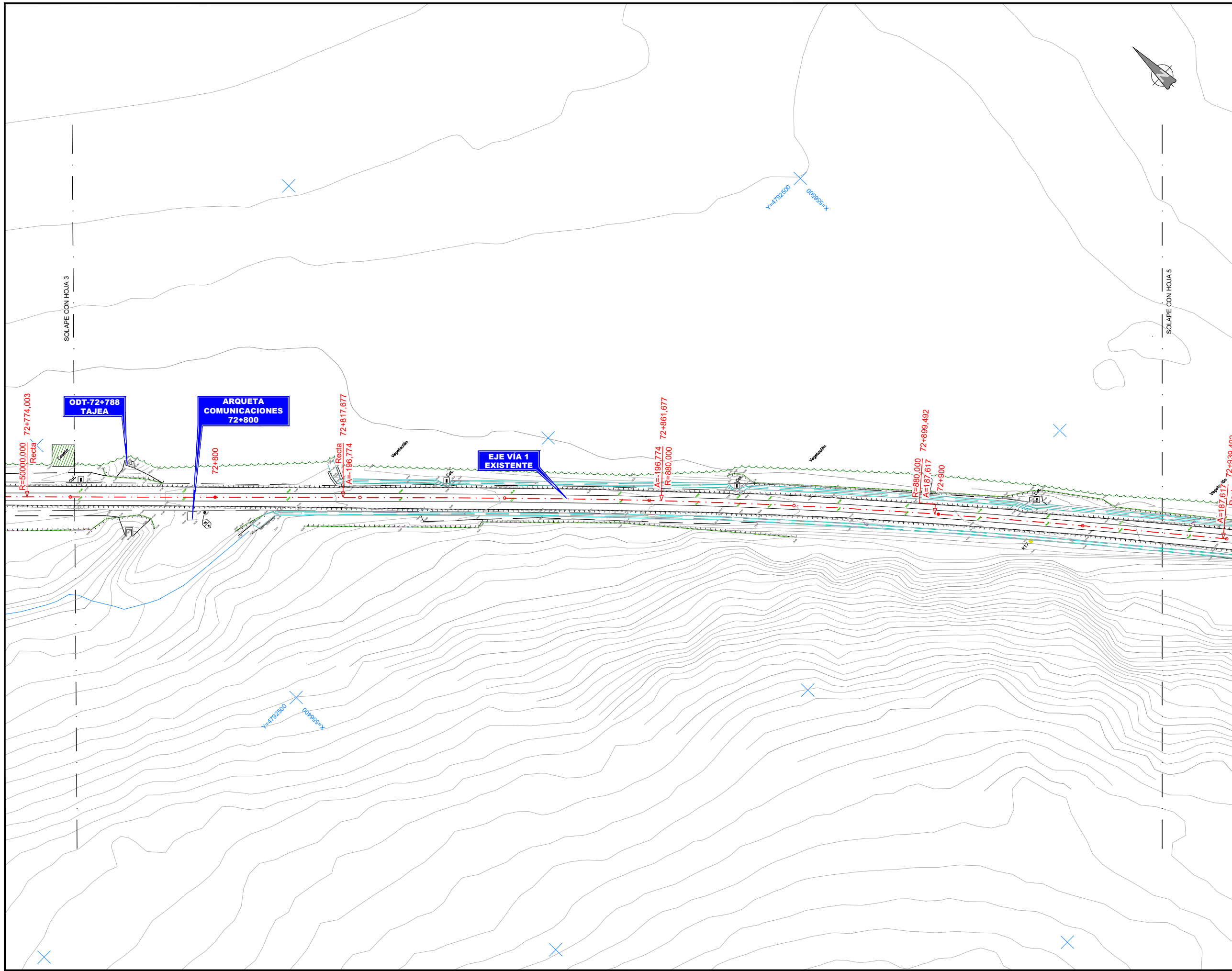

OHARRAK :  
NOTAS :

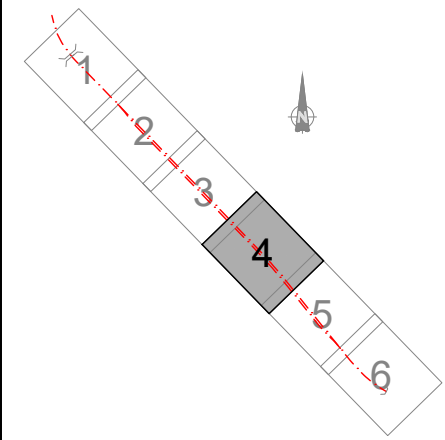

REV.	CLASE DE MODIFICACIÓN	FECHA	NOMBRE	COMP.	OBRA
A	PRIMERA EMISIÓN	Abr. 24	JMH	ETS	

BERRIKUSPENAK / REVISIONES

AHOLKULARIA / CONSULTOR	INGENIARI EGILEA INGENIERO AUTOR
	 JESUS MUNGUIRA HERNANDEZ Ingeniero Caminos C.C. Y P.P. Cód. Nº 11.390

AHOLKULARIAREN ERREFERENTZIA REFERENCIA CONSULTOR	ERREFERENTZIA REFERENCIA
--	-----------------------------

6-DD-24-008-A

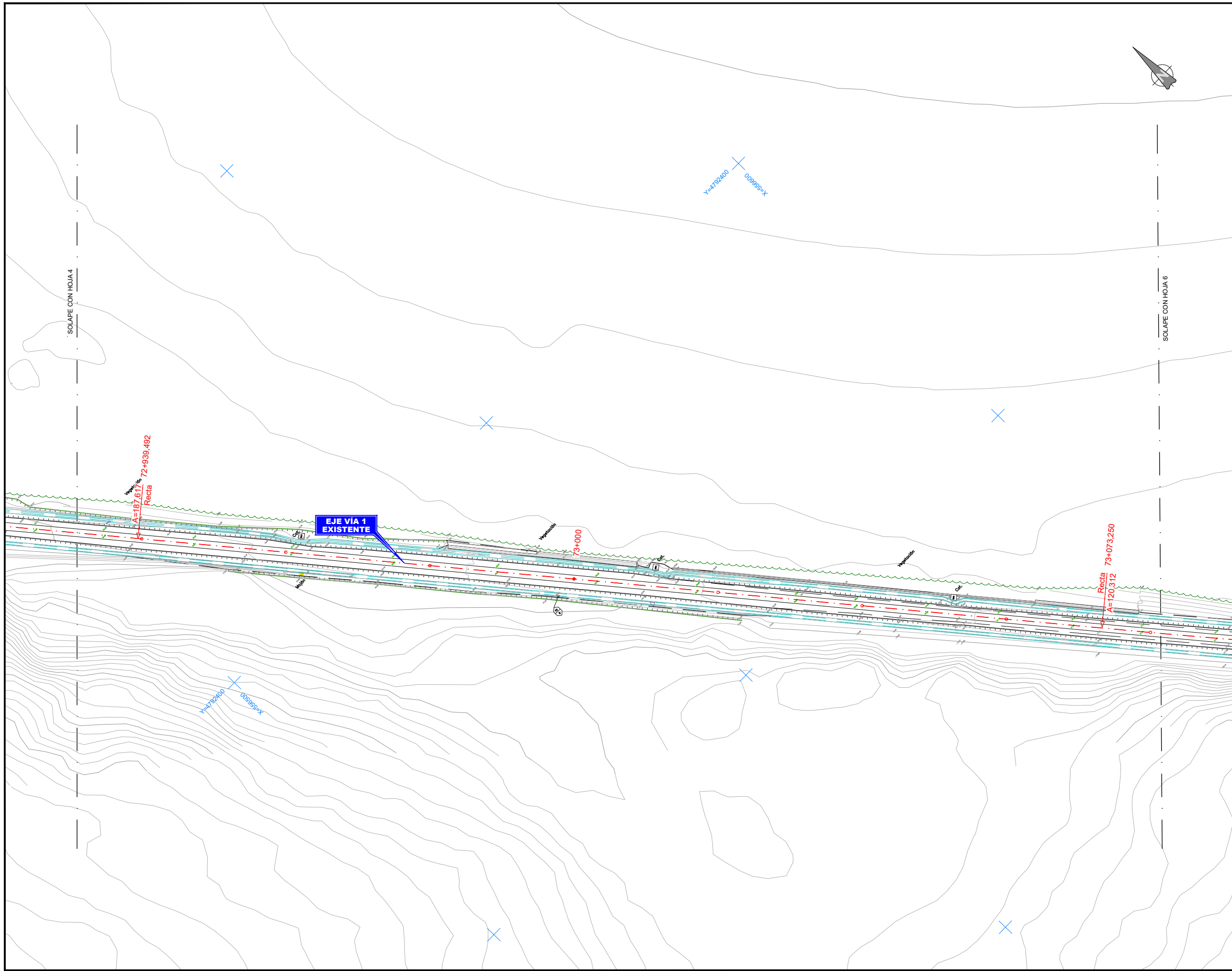

OHARRAK :  
NOTAS :

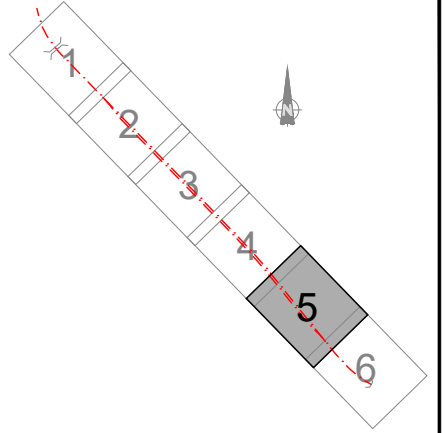

REV.	PRIMERA EMISIÓN	FECHA	NOMBRE	COMP.	OBRA
A	PRIMERA EMISIÓN	Abr. 24	JMH	ETS	

BERRIKUSPENAK / REVISIONES

AHOLKULARIA / CONSULTOR	INGENIARI EGILEA INGENIERO AUTOR
	 JESUS MUNGUIRA HERNANDEZ Ingeniero Caminos C.C. Y F.P. Col. Nº 11.390

AHOLKULARIAREN ERREFERENTZIA REFERENCIA CONSULTOR	ERREFERENTZIA REFERENCIA
	6-DD-24-009-A

EUSKO JAURLARITZA  
LURRALDE PLANGINTZA,  
ETXEBIZITZA ETA GARRAIO SAILA

GOBIERNO VASCO  
DEPARTAMENTO DE PLANIFICACIÓN  
TERRITORIAL, VIVIENDA Y TRANSPORTES

euskal trenbide sarea  
PROIEKTUAREN IKUSKAPENA ETA ZUZENDARITZA  
INSPECCIÓN Y DIRECCIÓN DEL PROYECTO

ESKALA ORIGINALA  
ESCALA ORIGINAL  
1:250  
EN DIN A1

ESKALA GRAFIKOA  
ESCALA GRAFICA

PROIEKTUAREN IZENBURUA  
TÍTULO DEL PROYECTO  
BIKOIZKETA ERAIKITZEKO PROIEKTUA  
DEBAN, 72+509.074 KP ETA 73+181.011 KP ARTEAN  
PROYECTO CONSTRUCTIVO DEL DESDOBLAMIENTO  
EN DEBA ENTRE LOS PK 72+509.074 Y PK 73+181.011

PLANOAREN IZENBURUA  
TÍTULO DEL PLANO  
EGUNGO EGOERA  
ESTADO ACTUAL

PLANO ZK. / N. PLANO  
2  
ORRIA / HOJA  
5 / 6  
Sigue

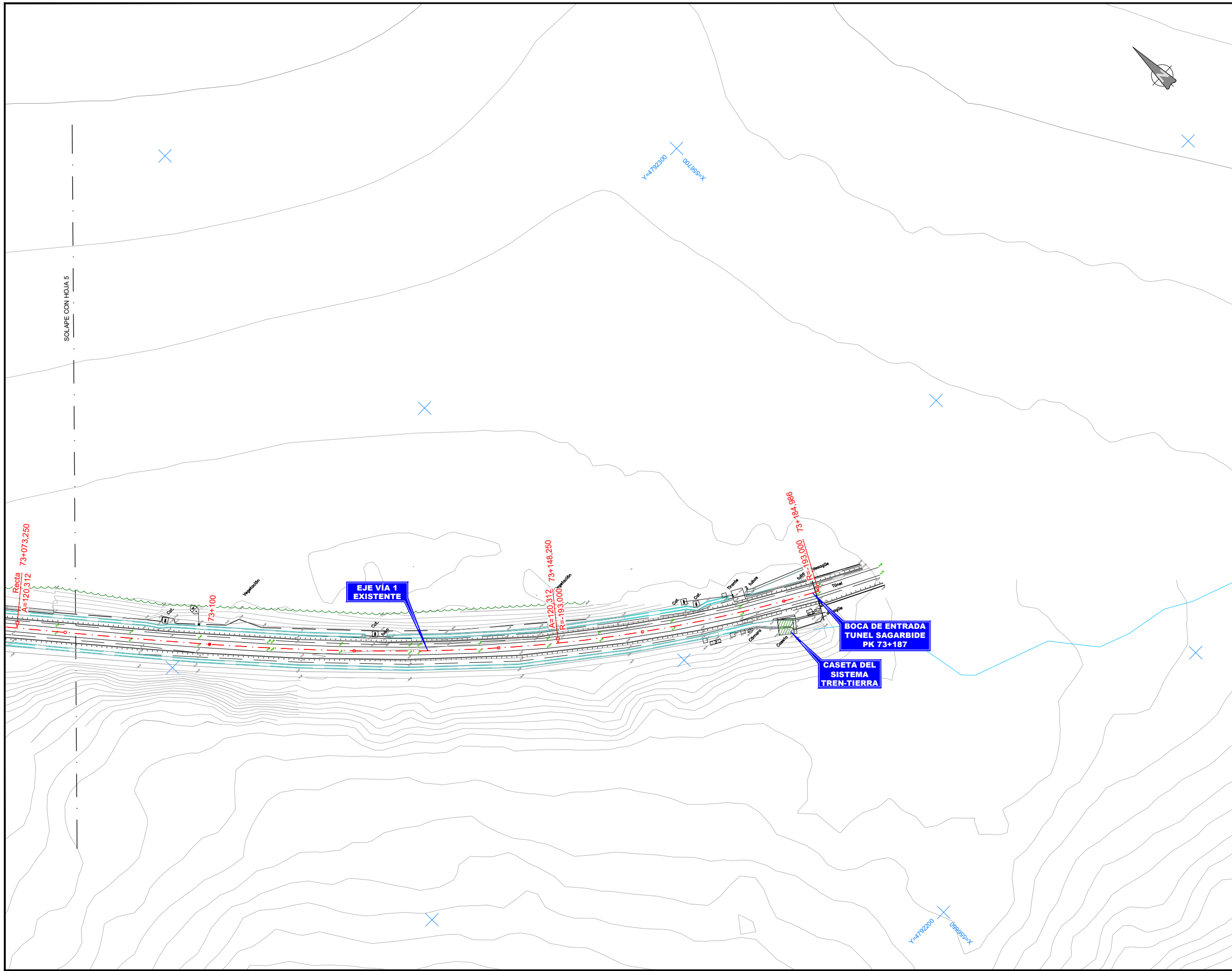

OHARRAK :  
NOTAS :

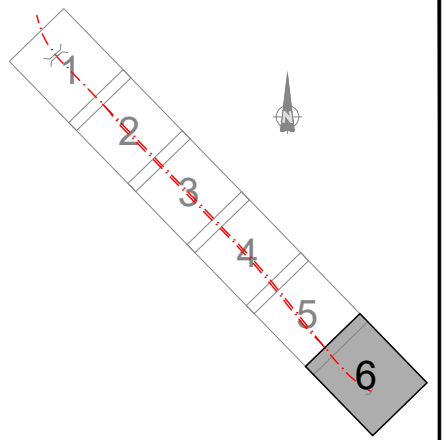

REV.	CLASE DE MODIFICACIÓN	FECHA	NOMBRE	COMP.	OBRA
A	PRIMERA EMISIÓN	Abr. 24	JMH	ETS	

BERRIKUSPENAK / REVISIONES

AHOLKULARIA / CONSULTOR 	INGENIARI EGILEA INGENIERO AUTOR  JESUS MUNGUIRA HERNANDEZ Ingeniero Caminos C.C. Y F.P. Col. Nº 11.390
-----------------------------	---

AHOLKULARIAREN ERREFERENTZIA REFERENCIA CONSULTOR	ERREFERENTZIA REFERENCIA
--	-----------------------------

6-DD-24-010-A

EUSKO JAURLARITZA  
LURRALDE PLANGINTZA,  
ETXEBIZITZA ETA GARRAIO SAILA

GOBIERNO VASCO  
DEPARTAMENTO DE PLANIFICACIÓN  
TERRITORIAL, VIVIENDA Y TRANSPORTES

PROIEKTUAREN IKUSKAPENA ETA ZUZENDARITZA  
INSPECCIÓN Y DIRECCIÓN DEL PROYECTO

ESKALA ORIGINALA  
ESCALA ORIGINAL  
1:250  
EN DIN A1

ESKALA GRAFIKOA  
ESCALA GRAFICA

PROIEKTUAREN IZENBURUA  
TÍTULO DEL PROYECTO  
BIKOIZKETA ERAIKITZEKO PROIEKTUA  
DEBAN, 72+509.074 KP ETA 73+181.011 KP ARTEAN  
PROYECTO CONSTRUCTIVO DEL DESDOBLAMIENTO  
EN DEBA ENTRE LOS PK 72+509.074 Y PK 73+181.011

PLANOAREN IZENBURUA  
TÍTULO DEL PLANO  
EGUNGO EGOERA  
ESTADO ACTUAL

PLANO ZK. / N. PLANO  
2  
ORRIA / HOJA  
6 FIN  
Sigue