

# NATURA TXIKI

2024-2025

Los centros escolares tienen la oportunidad de disfrutar del material en **PRÉSTAMO** durante todo un trimestre

## PERIODO DE SOLICITUDES

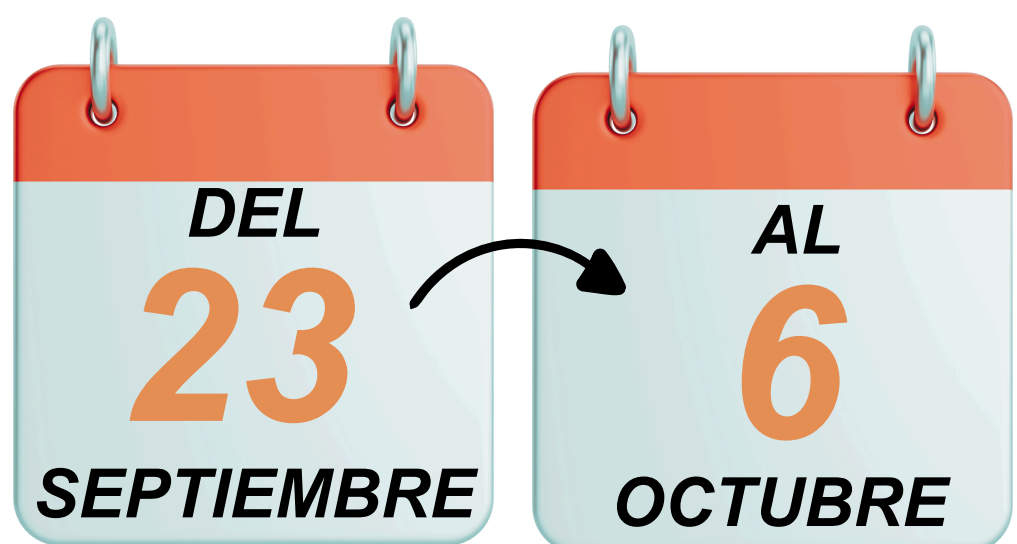

**PARA REALIZAR LA SOLICITUD**  
**CLICA AQUÍ**  
-SOLO INSCRIPCIÓN ONLINE-

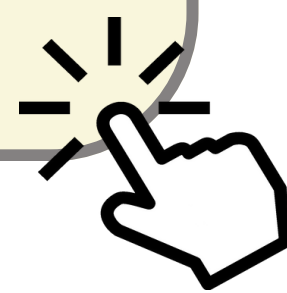

Las solicitudes fuera de plazo sólo serán aceptadas en caso de disponibilidad de materiales

## HAY TRES TURNOS, A ELEGIR:

- **1ª TANDA:** Octubre – Diciembre (año 2024)
- **2ª TANDA:** Enero – Marzo (año 2025)
- **3ª TANDA:** Abril– Junio (año 2025)

\*Se intentará otorgar el materiales en el turno elegido siempre que sea posible.



La semana del 7 de octubre se comunicará qué centros recibirán el material.



Se aplicarán, en orden, los siguientes **criterios de selección** en caso de que la demanda supere el número de obras en oferta:

1. **No haber recibido** NATURA TXIKI en la pasada edición, aun habiéndola solicitado.
2. **Participar activamente** en otras actividades del programa (muestreo, concurso, Ekinaren Astea...)
3. Tener implantada la **Agenda Escolar 2030** en el centro
4. **Orden de llegada** de las solicitudes



Las actividades propuestas se pueden desarrollar en clase de manera autónoma (en euskera y castellano), y están divididas en 5 bloques:

### 1. EUSKAL NATURA

- "CUENTO DE LA GOLONDRINA"
- MEMORY



### 2. ¡ANIMALES!

- ¿QUÉ ANIMALES CONOZCO?
- PELUCHES
- SONIDOS DE LA NATURALEZA



### 3. AVES DE CIUDAD

- ¿VERDADERO O FALSO?
- COMEDERO PARA AVES
- DIBUJA Y COLOREA

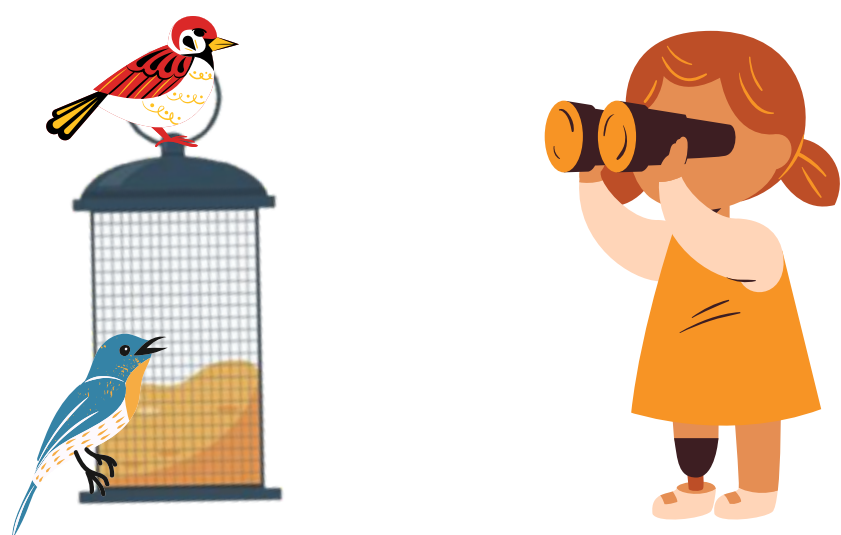

### 4. LAS PLANTAS

- EL JUEGO DEL TOPO
- EL ÁRBOL DE CARTÓN
- LA POLINIZACIÓN

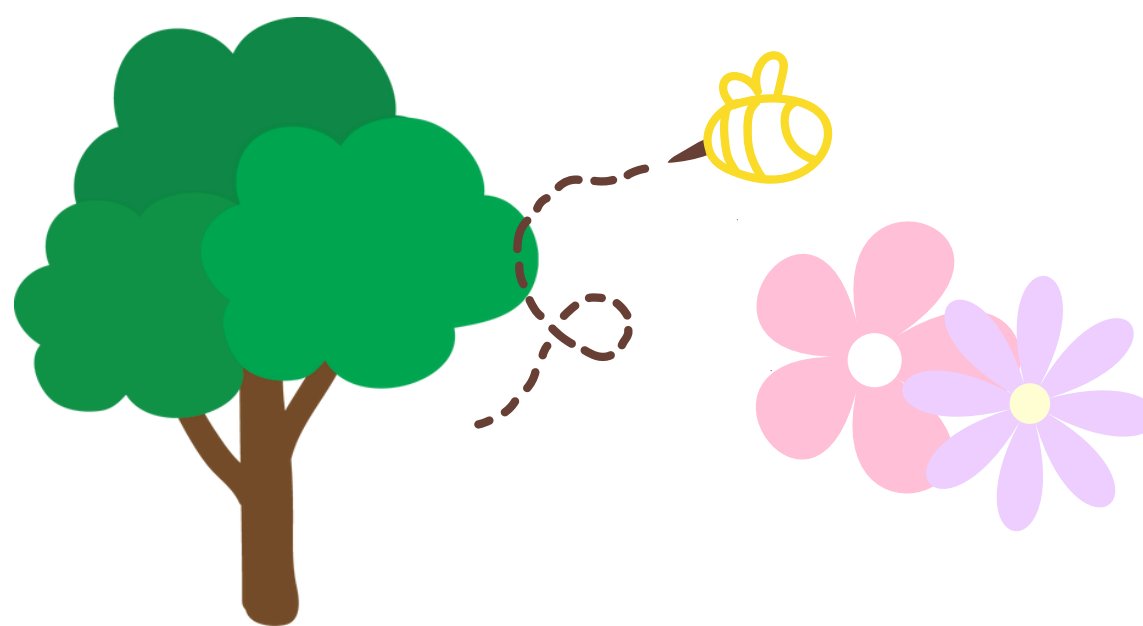

### 5. EL JUEGO DEL PETIRROJO

