



NATURA

Durante todo el curso 2024-2025

SEPTIEMBRE OCTUBRE NOVIEMBRE DICIEMBRE ENERO FEBRERO MARZO ABRIL MAYO JUNIO

Septiembre 2024						
lu	ma	mi	ju	vi	sa	do
						1
2	3	4	5	6	7	8
9	10	11	12	13	14	15
16	17	18	19	20	21	22
23	24	25	26	27	28	29
30						

Octubre 2024						
lu	ma	mi	ju	vi	sa	do
	1	2	3	4	5	6
7	8	9	10	11	12	13
14	15	16	17	18	19	20
21	22	23	24	25	26	27
28	29	30	31			

Noviembre 2024						
lu	ma	mi	ju	vi	sa	do
				1	2	3
4	5	6	7	8	9	10
11	12	13	14	15	16	17
18	19	20	21	22	23	24
25	26	27	28			

Abril 2025						
lu	ma	mi	ju	vi	sa	do
			1	2	3	4
5	6	7	8	9	10	11
12	13	14	15	16	17	18
19	20	21	22	23	24	25
26	27	28	29	30		

Junio 2025						
lu	ma	mi	ju	vi	sa	do
						1
2	3	4	5	6	7	8
9	10	11	12	13	14	15
16	17	18	19	20	21	22
23	24	25	26	27	28	29
30						



KIT DE ESTUDIO

Solicitudes: a partir del 9 de SEPTIEMBRE

A toda persona o entidad interesada

Material para el estudio de la biodiversidad y del estado ecológico de un ecosistema o espacio natural

- Cuestionarios, guías y material de investigación



SALIDA FORMATIVA

Inscripciones: a partir del 9 de SEPTIEMBRE

A toda persona interesada

Una oportunidad única para visitar dos espacios naturales protegidos y conocer el material de investigación

- El 15 de noviembre y el 11 de abril
- Lugares: por determinar. +info más adelante.



NATURA TXIKI

Solicitudes: del 23 de SEPTIEMBRE al 6 de OCTUBRE

Actividad dirigida a centros escolares con Ed. Infantil y Primaria

Conoce la biodiversidad local sin salir de clase. El material se ofrece en préstamo en tres turnos diferentes:

1. Octubre-Diciembre / 2. Enero-Marzo / 3. Abril-Junio

TEATRO ARIN-ARIN ERBIA

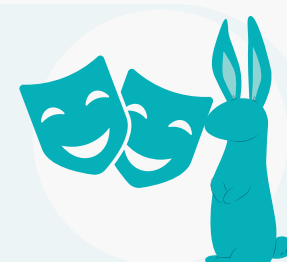

Una joven liebre nos advierte sobre la necesidad de cuidar los ecosistemas cercanos.

El centro solicitante deberá abonar 242 € (IVA incl.)

Las actuaciones se ofrecerán de OCTUBRE a JUNIO



FIN DE LA CAMPAÑA

20 DE JUNIO

Último día para enviar los resultados de los estudios



En septiembre se colgarán los formularios de inscripción de las actividades en www.euskadi.eus/aztertu, junto a la información ampliada. Compartiremos la información vía correo electrónico antes de iniciarse los plazos de solicitud.