

LANDA - TURISMOA | TURISMO RURAL

Landa-inguruneak eragindako turismoak %8,3ko kuota du Euskadin, eta barnealdeko herriak dira lehentasunezko helmugak. Gehienbat turismo nazionala da, eta batez bestekoa baino zertxobait zaharragoa da.

El turismo motivado por el entorno rural alcanza en Euskadi una cuota del 8,3% con las localidades del interior como destinos prioritarios. Se trata en su mayoría de turismo nacional y con una edad algo superior a la media

Turisten profila eta bidaiaren ezaugarri nagusiak | Perfil de las y los turistas y característica principales del viaje

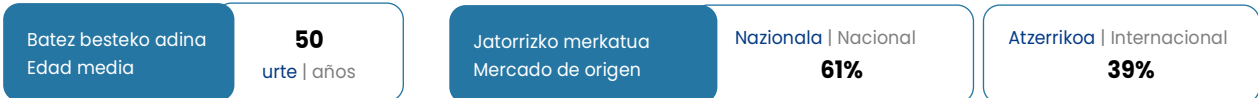

Helmuga turistiko nagusiak | Destinos turísticos principales

Norekin egiten dute bidaia? | ¿Con quienes viajan?

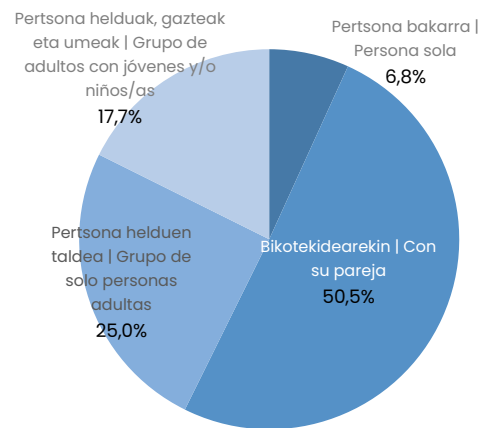
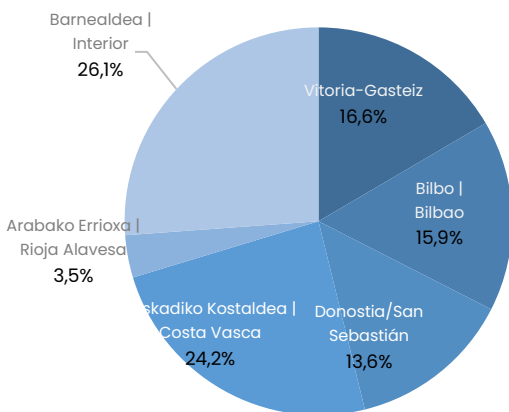

Euskadi da landa-eremuak bisitatzen dituzten turisten merkatu igorle nagusia. Landa-ostatu eta kanpina garrantzitsuak dira ostatu hartzen duten establezimenduen artean.

Euskadi se sitúa como el mercado emisor principal de las y los turistas que visitan zonas rurales. Son relevantes el alojamiento rural y el camping entre los establecimientos donde se alojan.

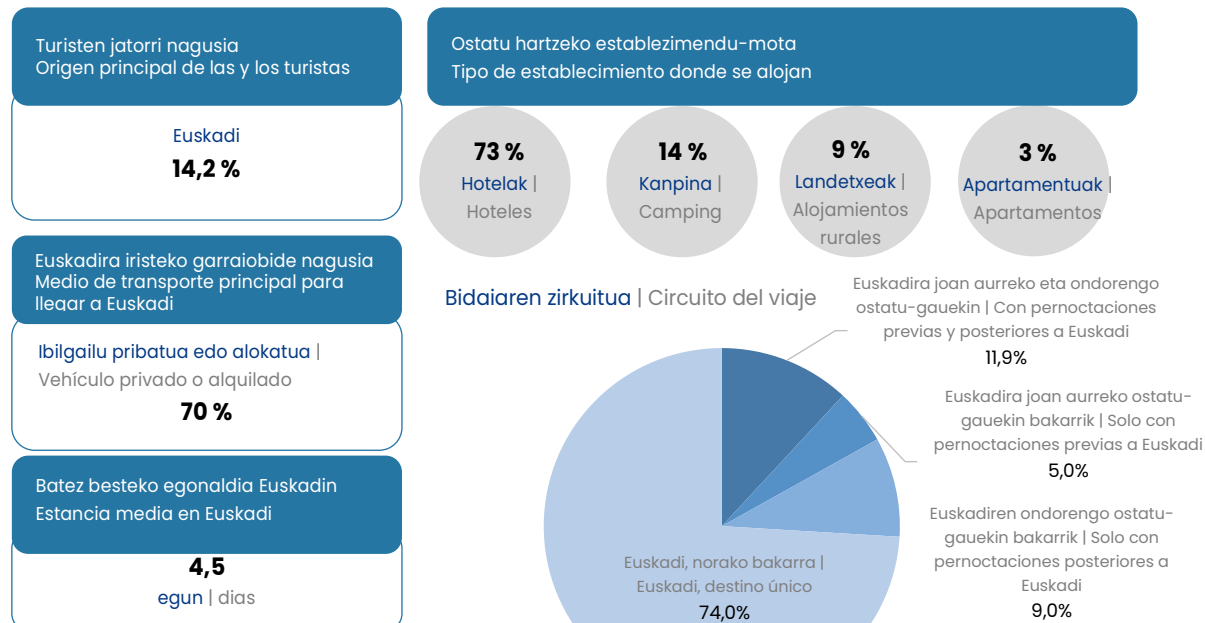

Landa-turismoan nabarmentzekoa da Euskadirekiko fidelizazio-tasa handia, helmuga turistikoa gisa. Era berean, garrantzitsua da naturan eta kiroletan atseden hartzeko jarduerak egiten dituzten turisten ehunekoa.

Destaca, en el turismo rural la elevada tasa de fidelización a Euskadi como destino turístico. Es relevante así mismo el porcentaje de turistas que ponen en práctica actividades de descanso en la naturaleza y de deportes.

Egonaldian egindako jarduerak

Actividades que realizan durante su estancia

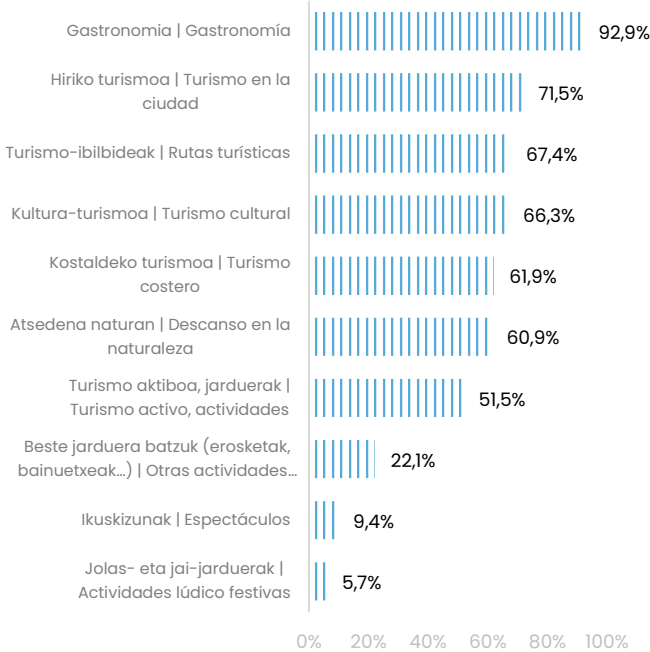

Funtsezko adierazleak

Indicadores clave

Funtsezko adierazleak Indicadores clave	Ezaugarria Característica	2023
Euskadik helmuga turistikoa gisa jaso duen balorazio orokorra Valoración general de Euskadi como destino turístico	Oso positiboa Muy positivamente	84,4%
Jasotako tratuaaren balorazio orokorra Valoración general del trato recibido	Oso positiboa Muy positivamente	81,6%
Helmugaren kalitatearen balorazio orokorra Valoración general de la calidad del destino	Oso positiboa Muy positivamente	80,8%
Prezioaren balorazioa Valoración del precio	Oso garestia / garestia Muy caro / caro	24,3%
Bidaiaaren aurreikuspenen balorazio orokorra Valoración de las expectativas del viaje en general	Gainditu egin ditu Las ha superado	45,1%
Fidelizazio-tasa Tasa de Fidelización	Berriz bisitatu dute Euskadi Repiten visita a Euskadi	48,8%
Gomendio-tasa Tasa de Recomendación	Bai, ziur Sí, con seguridad	92,9%
Atxikipen-tasa Tasa de retención	Datozen 12 hilabeteetan itzuliko dira, ziur Volverán con seguridad en los próximos 12 meses	47,4%
Konkurrentzia Competencia	Bai, beste helmuga batera joango zen Sí, se hubiera desplazado a otro destino	61,8%

Landa-eremuak bisitatzeko aurrekontua turistek bideratutako artean txikiena da. Bereziki, jarduerak egiteko gastuak egiten dituzten pertsonen proportzio txikiagoa da.

El presupuesto de quienes visitan zonas rurales es el más bajo de los destinados por las y los turistas. Particularmente presenta la menor proporción de personas que realizan gastos dirigidos a la práctica de actividades.

Inpaktu ekonomikoa | Impacto económico

142,3

milioi € | millones €

Pertsonako gastua, guztira | Gasto total por persona

582,6 €

Pertsonako eta eguneko gastua, guztira | Gasto total por persona y día

136,2 €

Euskadiko gastu-partiden banaketa | Distribución de las partidas de gasto en Euskadi

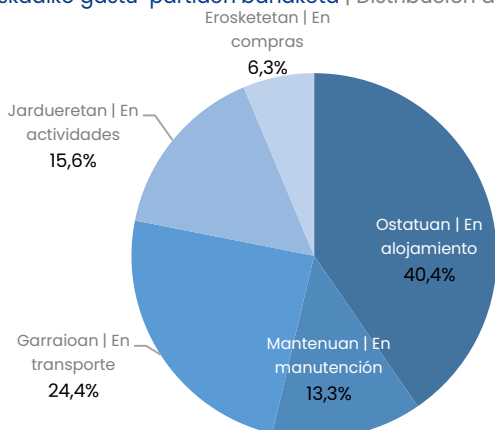

Erosketei lotutako gastua | Gasto en compras

54,9 %

erosketak egin dituzten turistak | de turistas las realizan

59,5 €

batez besteko gastua | es su gasto medio

Jarduerari lotutako gastua | Gasto en actividades

72,5 %

jarduerak egin dituzten turistak | de turistas las realizan

112,6 €

batez besteko gastua | es su gasto medio