

WACOM STU-430 Tableten sinadura digitala.

Instalazio eta Erabileraren gida.

Lanbideko Orientazio zerbitzua



Edukiera

| | | |
|-----|--|----|
| 1 | ERREKERIMENDU TEKNIKOAK | 3 |
| 2 | BETEBEHARRAK ETA SINADURA DIGITALA SW INSTALAZIOA WACOM TABLETETAN (soilik erabiltzaile berrientzat) | 5 |
| 2.1 | Tabletaren lotura | 5 |
| 2.2 | Java Bertsioa | 5 |
| 2.3 | URL sartzea nabigatzailearen konfiantzazko guneetan. | 5 |
| 2.4 | firmaHelper.msi fitxategiaren jaitsiera eta instalazioa. | 6 |
| 2.5 | Leiho sortuberrien blokeatzailearen konfigurazioa | 7 |
| 3 | NOLA EGIN SINADURA BERRIA | 10 |

1 ERREKERIMENDU TEKNIKOAK

Tabletadun biometriko sinadura erabiltzen duten Lanbideko aplikazioak prestatuta daude hurrengo tableta konkretuki erabiltzeko: WACOM STU-430.

Tableta honen zehazpen orokorrak hauek dira:

STU-430

| General Specifications | |
|--|--|
| Dimensions (W x H x D, excluding stand) | 161 x 174 x 11 mm |
| Weight (including stand) | 270 g |
| Power supply | via USB, no additional power adapter required |
| Power consumption | 5W maximum |
| Communication interface | USB 2.0 (high speed) |
| Supported operating systems | Windows® 8, 7, Vista, XP™ (excl. x64 version), Mac OS X 10.6.8 or later |

| LCD Screen | |
|--------------------------------------|---|
| Front cover | dark grey |
| Main body colour | black |
| Display type | F-STN positive reflective |
| Cover plate surface | Tempered anti-glare etched glass with anti-reflective coating |
| Screen diagonal | 4.5 Inch |
| Resolution | 320 x 200 pixels |
| Viewing angles (horizontal/vertical) | n/a |
| Colours | BAW |
| Luminance (brightness) | |
| Contrast ratio | |
| Response time | |
| Backlight lifetime | |



Lanbide

EUSKAL ENPLEGU ZERBITZUA
SERVICIO VASCO DE EMPLEO



Erakunde autonomiaduna
Organismo Autónomo del

**EUSKO JAURLARITZA
GOBIERNO VASCO**

LAN ETA ENPLEGU
SAILA

DEPARTAMENTO DE TRABAJO
Y EMPLEO

Tablet and Pen

| | |
|---------------------|--|
| Technology | Electromagenetic resonance (EMR) |
| Active area | 96.0 x 60.0 mm |
| Resolution | 2.540 lpi (non-Interpolated) |
| Coordinate accuracy | ±0.02 Inch / 0.5 mm (center) |
| Report rate | 200 points per sec. (non-Interpolated), 800 4D coordinates |
| Pressure levels | 1.024 (non-Interpolated) |
| Reading height | 0.2 Inch / 5 mm (center) |
| Pen storage | Integrated pen compartment |
| Encryption | AES 256 bit encryption, RSA 2048 bit key exchange |

Miscellaneous

| | |
|--|--|
| Graphics card | not needed |
| Software | Compatible with signature / E-signing software and Wacom's sign I pro PDF, C++,.Net and Java SDK/API available for developers |
| Package content | Signature pad, cordless and battery-free pen, USB cable, (9.84 ft / 3 m), quick start guide, pen tether (nylon fiber, 19.7 Inch / 50 cm) |
| Operating temperature, relative humidity | 5 to 40 degrees C, humidity: 30% to 80% RH (non-condensing) |
| Storage temperature, relative humidity | -20 to 60 degree C, humidity: 30% to 90% RH (non-condensing) |
| Warranty | Depending on region and channel of purchase - please Inquire for details |

2 BETEBEHARRAK ETA SINADURA DIGITALA SW INSTALAZIOA WACOM TABLETETAN (soilik erabiltzaile berrientzat)

1. Lehenik eta behin lotu euskailua eta arkatza.
2. Segidan, kokatu arkatzaren euskailua tabletak atzeko partean daukan zuloan.
3. USB kablea karkasan konektatzeko, presioa egin eta gorantz tiratu, mugikorren estaliekien egiten den bezala. Konektatu kablea tabletarekin eta geroago ordenagailuarekin.

2.1 Tabletaren lotura

Printzipioz, tableta USB portuan konektatzearekin nahikoa da, kontroladorea automatikoki instalatzen baita.



2.2 Java Bertsioa

Bertsioa 1.7.0_45 edo goikoa instalatuta izatea beharrezkoa da.

Proxy bat instalatuta badago, Internetera jotzeko erabiltzaile eta pasahitza batekin identifikatzea beharrezkoa izan daiteke.

2.3 URL sartzea nabigatzailearen konfiantzazko guneetan.

Badaezpada ere, aplikazioaren helbidea (URL) sartu konfiantzazko guneetan:

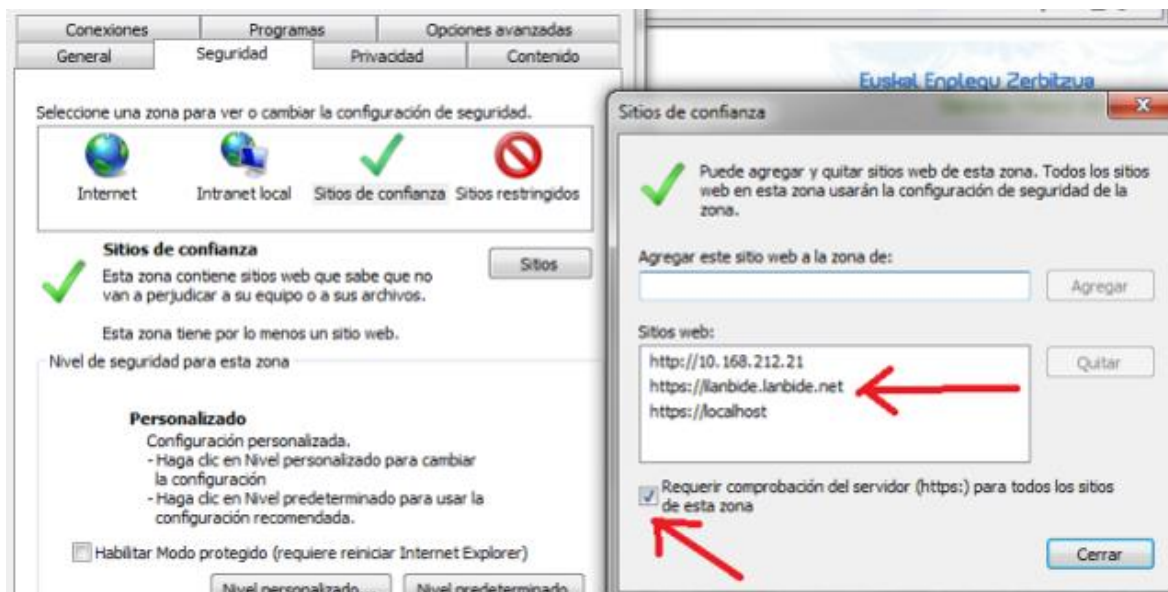

2.4 firmaHelper.msi fitxategiaren jaitiera eta instalazioa.

Lanbideko orientazio aplikaziora jo eta Laguntza menura joan. Bertatik jaitsi sinaduraren fitxategia “Sinaduraren instalazioa” aukera sakatuz eta exekutatu.

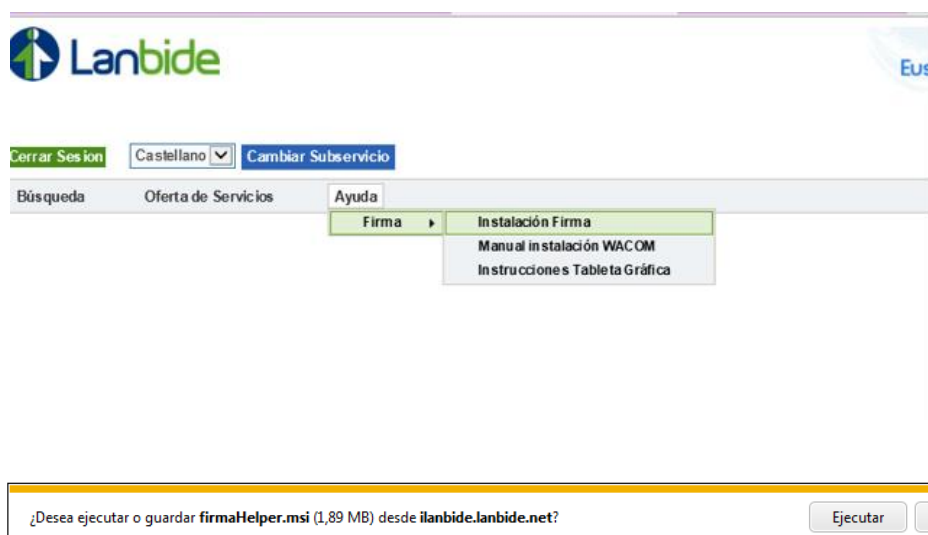

Hori egin eta gero, sinadura egoki joan beharko litzateke.

2.5 Leiho sortuberrien blokeatzailearen konfigurazioa

Ireki Internet Explorer nabigatzailea eta jo Interneteko Aukeren leihora.

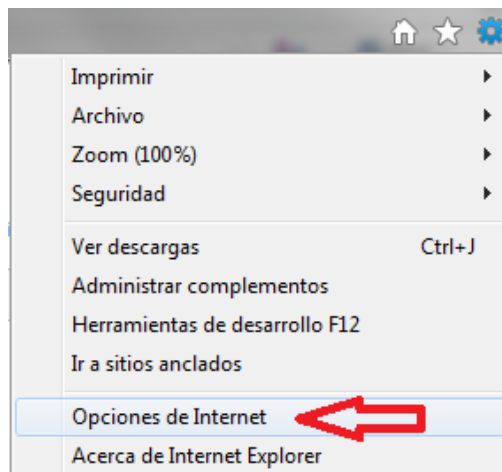

Sortuberri elementuen blokeatzailearen konfigurazioa sakatu.

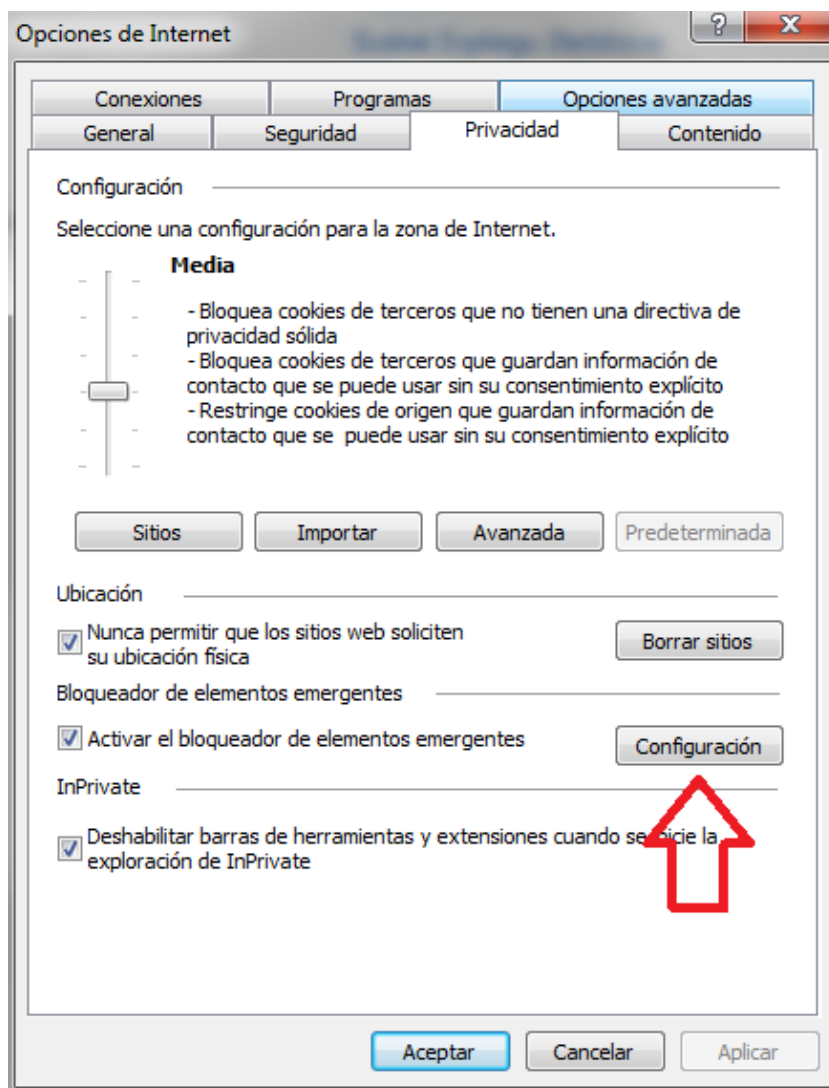

Bete hutsunea helbidearekin eta sakatu gehitu aukera:

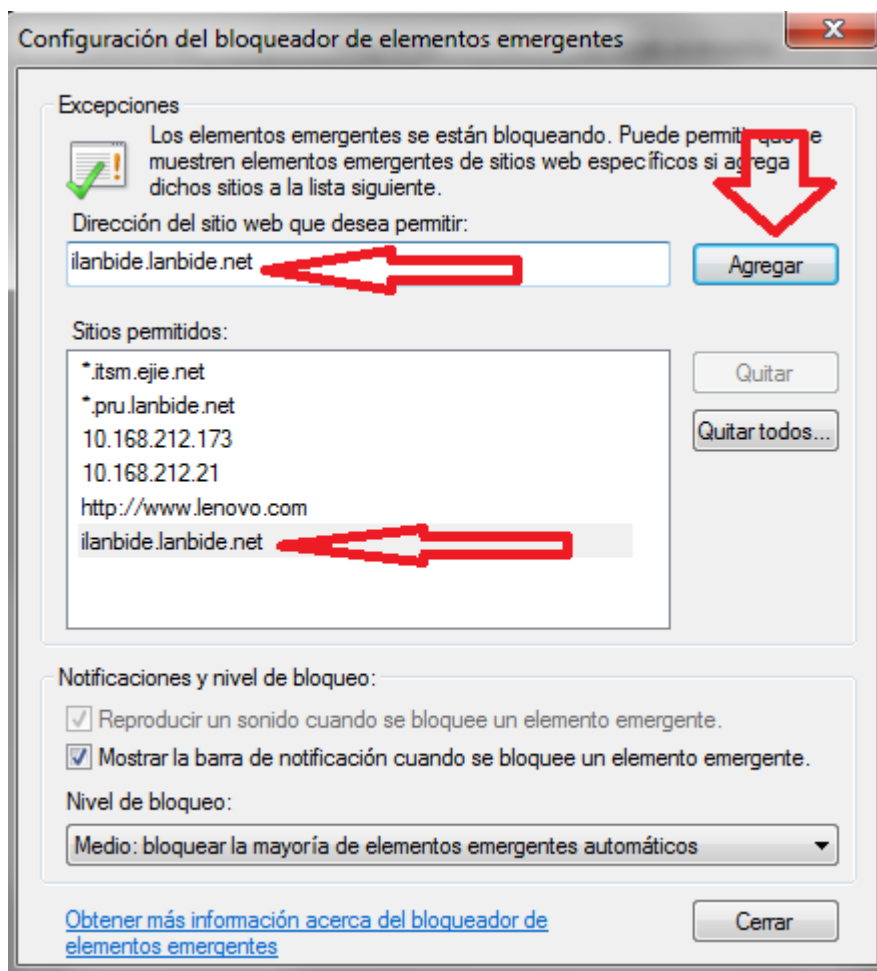

Hori eginda, sinaduren leihoak ondo ikusi beharko lirateke.

3 NOLA EGIN SINADURA BERRIA

Zerbitzu bat sinatu ahal izango da, ORIENTAZIO EKIMENEN ERREGISTROAREN INFORMAZIOA dokumentu barnean agertzen den bezala.

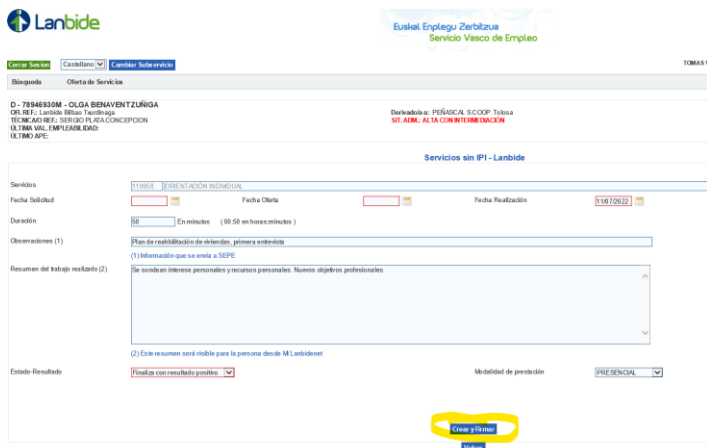

Servicios sin IPI - Lanbide

Servicio: 119958 | ORIENTACIÓN INDIVIDUAL

Fecha Salida: [] | Fecha Oferta: [] | Fecha Realización: 11/07/2022

Duración: 50 | En minutos (00-50 en horas minutos)

Observaciones (1): Plan de rehabilitación de talentos, primera edición

Resumen del trabajo realizado (2): Se van dando talleres personales y recursos personales. Nuevos objetivos profesionales

Estado Resultado: Finaliza con resultado positivo

Modalidad de prestación: PRESENCIAL

Crear y firmar

Pantaila berri bat irekitzen da sinatu behar den dokumentuarekin. Sinadura hasteko luma irudia daukan ikonoa sakatu behar da.



DOCUMENTO DE ALTA DE SERVICIOS

Nombre y apellidos del demandante: OLGA BENAVENT ZUÑIGA

D.O.I.: 78946930M

SERVICIOS REALIZADOS

| Servicio | Fecha | Duración en minutos |
|---------------------------------|------------|---------------------|
| 119958 ORIENTACIÓN INDIVIDUAL | 11-07-2022 | 50 |

FECHA: 11-07-2022

OFICINA-CENTRO LANBIDE: 00010109 - Lanbide Bilbao Txondrera

Nombre y apellidos del demandante: _____

Por la oficina de Lanbide/Entidad: _____

Karga egiten den bitartean, mezu hau agertuko da:

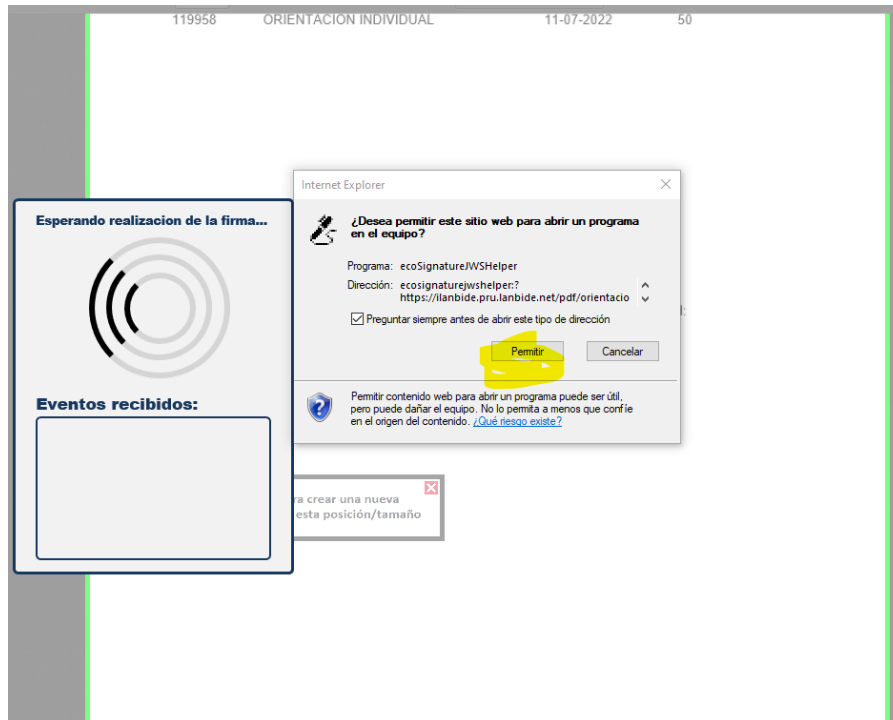

Jarraitu sakatuko da.

Eta WACOM-ekin sinatuko da.

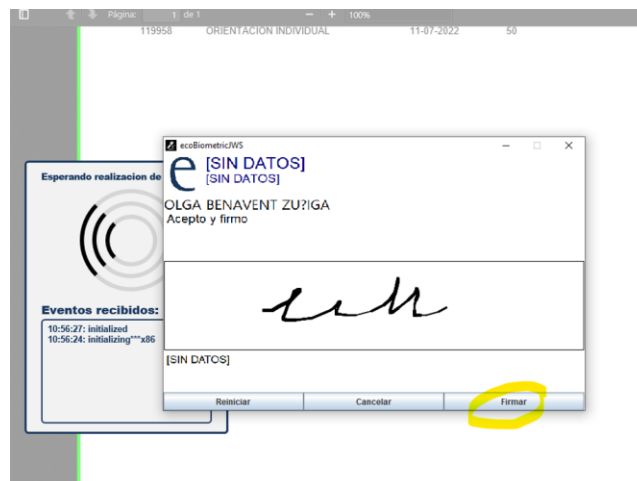

Azken dokumentua sinatuta eta gordeta erakusteko aukera egongo da, **ORIENTAZIO EKIMENEN ERREGISTROAREN INFORMAZIOA** dokumentuko zehazpenen arabera.

Búsqueda Oferta de Servicios

D - 78946930M - OLGA BENAVENTZUÑIGA
OFI. REF.: Lanbide Bilbao Txardimaga
TECNICAO REF.: SERGIO PLATA CONCEPCION
ULTIMA VAL. EMPLEABILIDAD:
ULTIMO APE:

Derivadola e: PEÑASCAL S.COOP Tolosa
SIT. ADM.: ALTA CON INTERMEDIACION

una nueva c...
como es habi...
directo a la t...
[Probar Frec.](#)

Modificación de Servicio

| | | | | | |
|-----------------------------------|---|--------------------------|---------------------------------|-------------------|-------------------|
| Centro Responsable | PEÑASCAL S.COOP.Tolosa | Subservicio | Programa Colegios Vulnerables | Técnico/a | TOMAS VILUESALEJO |
| Itinerario | | Servicio | 119958 - ORIENTACIÓN INDIVIDUAL | Orientador/a | |
| Fecha Solicitud | | Fecha Oferta | | Fecha Realización | 11/07/2022 |
| Duración | 50 En minutos (00:50 en horas: minutos) | | | | |
| Observaciones Servicio (1) | Plan de rehabilitación de viviendas, primera entrevista ... | | | | |
| Resumen del trabajo realizado (2) | (1) Información que se envía a SEPE Se sondan interes e personales y recursos personales. Nuevos objetivos profesionales | | | | |
| Oferta Asignada | | Medialidad de prestación | PRESENCIAL | Fecha estado | 11/07/2022 |
| Estado-Resultado | Finaliza con resultado positivo | | | | Documento Firmado |

(2) Este resumen será visible para la persona desde M.Lanbide.net

[Modificar y Firmar](#)

[Salir](#)