

Firma Digital en Tabletas WACOM STU-430

Manual de instalación y uso

Lanbide Orientación



JULIO 2022

Contenido

1	REQUERIMIENTOS TÉCNICOS	3
2	REQUISITOS E INSTALACIÓN SW FIRMA DIGITAL EN TABLETAS WACOM (sólo para nuevos usuarios)	5
2.1	Conexión tableta	5
2.2	Versión de Java	5
2.3	Introducción de la URL en sitios de confianza del navegador	6
2.4	Descarga e instalación del fichero firmaHelper.msi	6
2.5	Configurar bloqueador de ventanas emergentes	7
3	CÓMO REALIZAR LA NUEVA FIRMA	10

1 REQUERIMIENTOS TÉCNICOS

Las aplicaciones de Lanbide que hacen uso de la firma biométrica con tableta, están preparadas específicamente para la siguiente tableta: WACOM STU-430.

Las especificaciones generales de la misma son:

STU-430

General Specifications	
Dimensions (W x H x D, excluding stand)	161 x 174 x 11 mm
Weight (including stand)	270 g
Power supply	via USB, no additional power adapter required
Power consumption	5W maximum
Communication interface	USB 2.0 (high speed)
Supported operating systems	Windows® 8, 7, Vista, XP™ (excl. x64 version), Mac OS X 10.6.8 or later

LCD Screen	
Front cover	dark grey
Main body colour	black
Display type	F-STN positive reflective
Cover plate surface	Tempered anti-glare etched glass with anti-reflective coating
Screen diagonal	4.5 Inch
Resolution	320 x 200 pixels
Viewing angles (horizontal/vertical)	n/a
Colours	B/W
Luminance (brightness)	
Contrast ratio	
Response time	
Backlight lifetime	



Lanbide

EUSKAL ENPLEGU ZERBITZUA
SERVICIO VASCO DE EMPLEO



Erakunde autonomiaduna
Organismo Autónomo del

EUSKO JAURLARITZA
GOBIERNO VASCO

LAN ETA ENPLEGU
SAILA
DEPARTAMENTO DE TRABAJO
Y EMPLEO

Tablet and Pen

Technology	Electromagnetic resonance (EMR)
Active area	96.0 x 60.0 mm
Resolution	2.540 lpi (non-Interpolated)
Coordinate accuracy	±0.02 Inch / 0.5 mm (center)
Report rate	200 points per sec. (non-Interpolated), 800 4D coordinates
Pressure levels	1.024 (non-Interpolated)
Reading height	0.2 Inch / 5 mm (center)
Pen storage	Integrated pen compartment
Encryption	AES 256 bit encryption, RSA 2048 bit key exchange

Miscellaneous

Graphics card	not needed
Software	Compatible with signature / E-signing software and Wacom's sign I pro PDF, C++,.Net and Java SDK/API available for developers
Package content	Signature pad, cordless and battery-free pen, USB cable, (9.84 ft / 3 m), quick start guide, pen tether (nylon fiber, 19.7 Inch / 50 cm)
Operating temperature, relative humidity	5 to 40 degrees C, humidity: 30% to 80% RH (non-condensing)
Storage temperature, relative humidity	-20 to 60 degree C, humidity: 30% to 90% RH (non-condensing)
Warranty	Depending on region and channel of purchase - please Inquire for details

2 REQUISITOS E INSTALACIÓN SW FIRMA DIGITAL EN TABLETAS WACOM (sólo para nuevos usuarios)

1. Colocar primero la sujeción al lápiz.
2. Posteriormente colocar la sujeción del lápiz al orificio que está en la parte posterior de la tableta.
3. Para conectar el cable USB a la carcasa, presionar y tirar hacia arriba como con la tapa de los teléfonos móviles. Conectar el cable a tableta y posteriormente al ordenador.

2.1 Conexión tableta

En principio la tableta sólo necesita ser conectada a un puerto USB de los puestos ya que el controlador se instala automáticamente



2.2 Versión de Java

Es necesario tener instalada la versión 1.7.0_45 o superior.

En caso de existir un proxy instalado, puede ser necesario identificarse con usuario y contraseña para que acceda a internet.

2.3 Introducción de la URL en sitios de confianza del navegador

Por si acaso, meter en sitios de confianza la dirección (URL) de la aplicación:

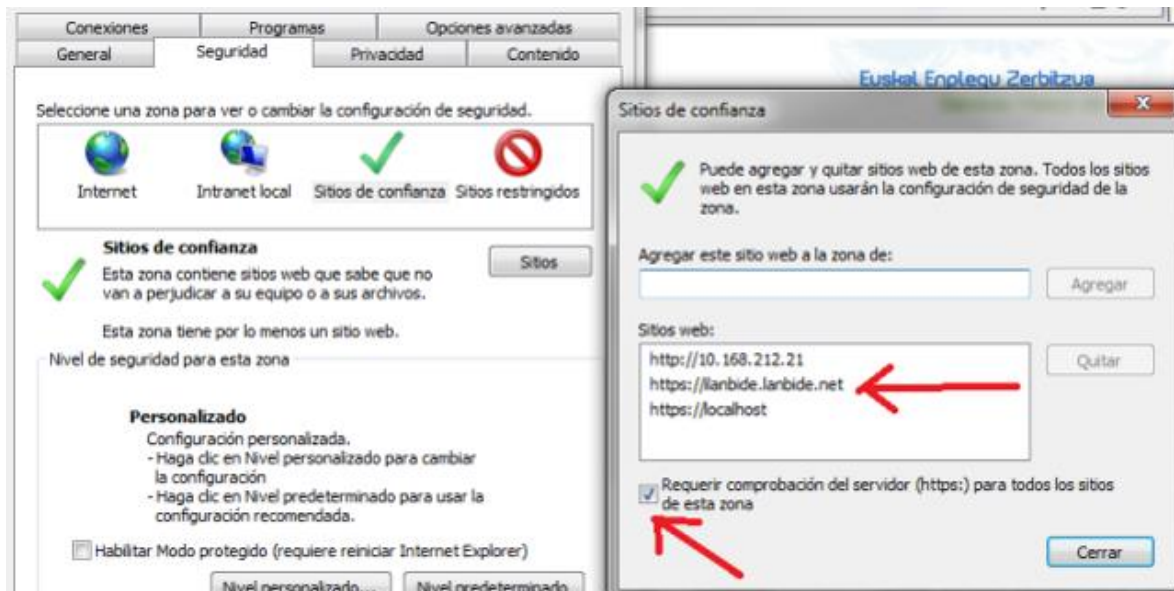

2.4 Descarga e instalación del fichero firmaHelper.msi

Acceda a la aplicación de orientación de Lanbide y diríjase al menú de Ayuda. Desde allí descargue el fichero de firma haciendo clic en la opción "Instalación Firma" y Ejecutar.

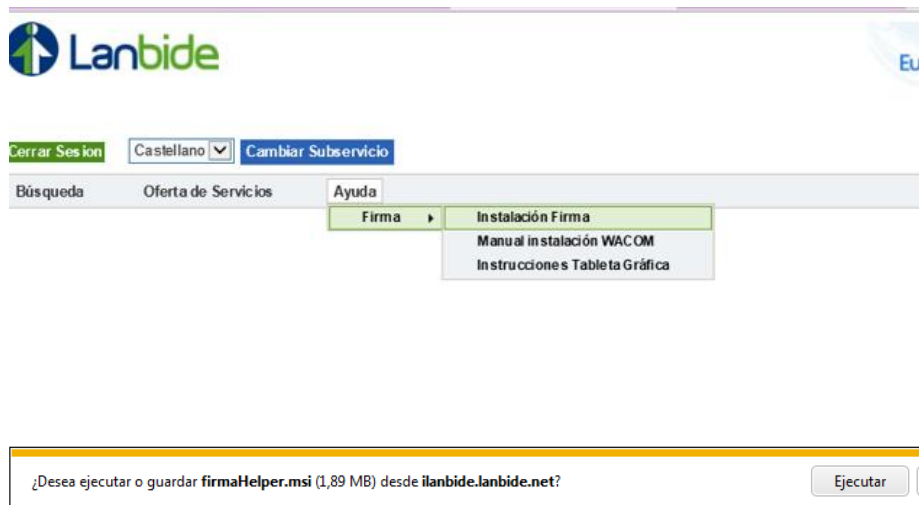

Después de esto debería funcionar correctamente la firma.

2.5 Configurar bloqueador de ventanas emergentes

Abra un navegador Internet Explorer y vaya a la ventana Opciones de Internet:

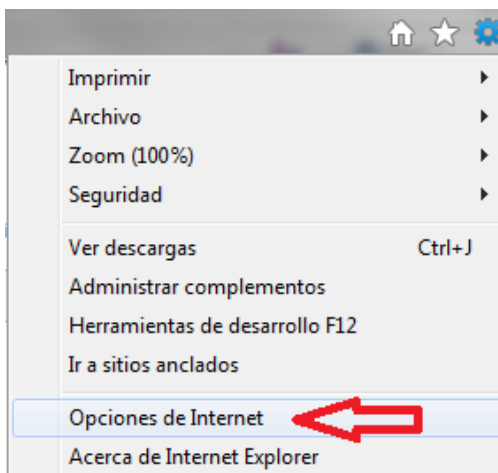

Pulse en configuración del bloqueador de elementos emergentes:

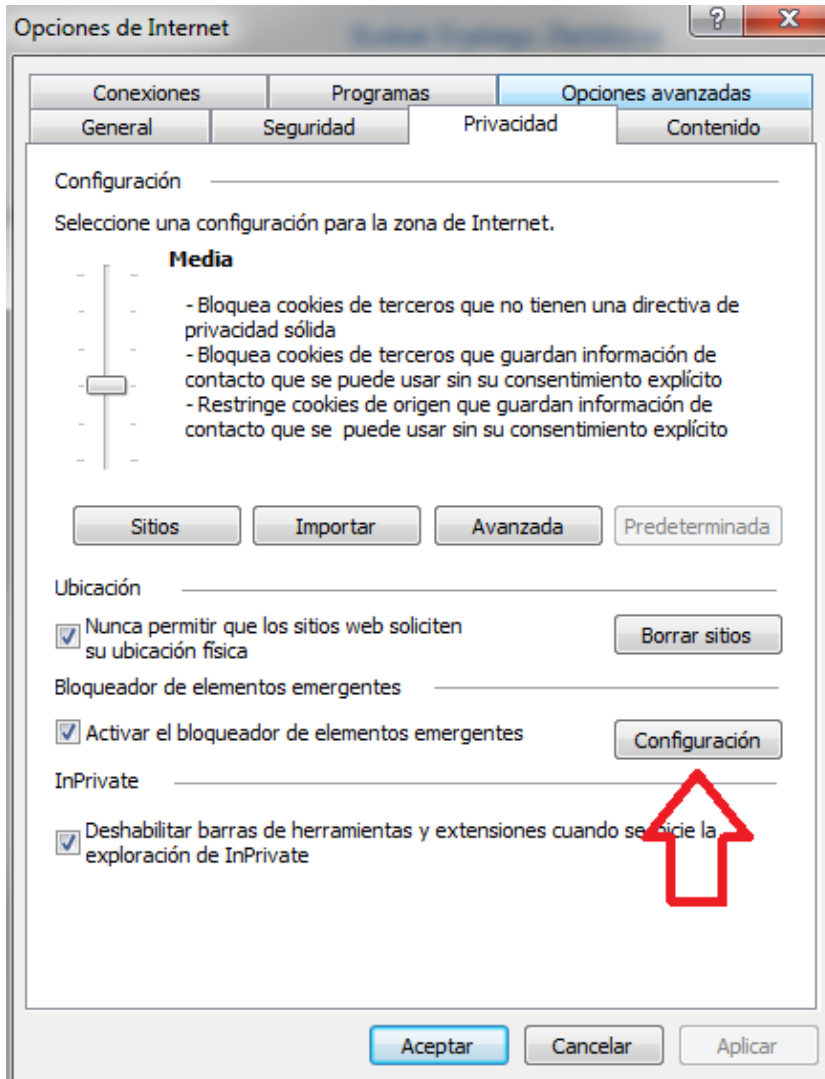

Rellene el hueco con la dirección y pulse agregar:

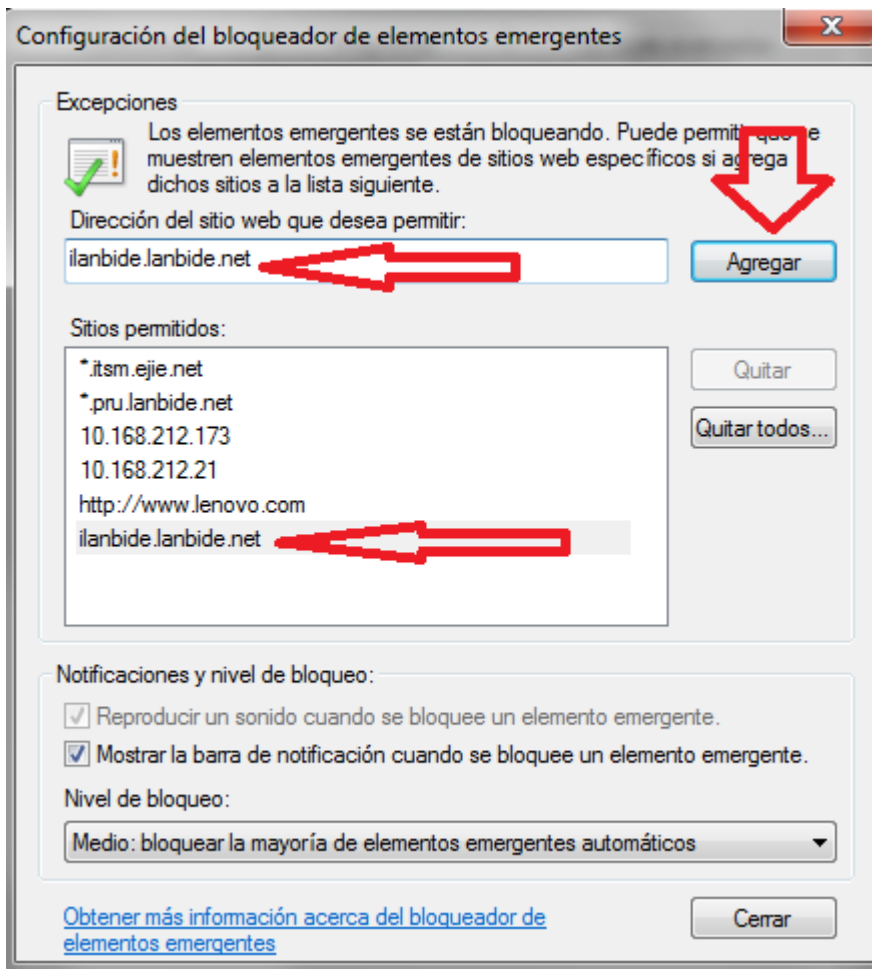

Después de esto deberían de visualizarse bien las ventanas de las firmas.

3 CÓMO REALIZAR LA NUEVA FIRMA

Se podrá firmar un servicio tal y como queda reflejado en el documento INFORMACIÓN DE REGISTRO DE ACCIONES DE ORIENTACIÓN

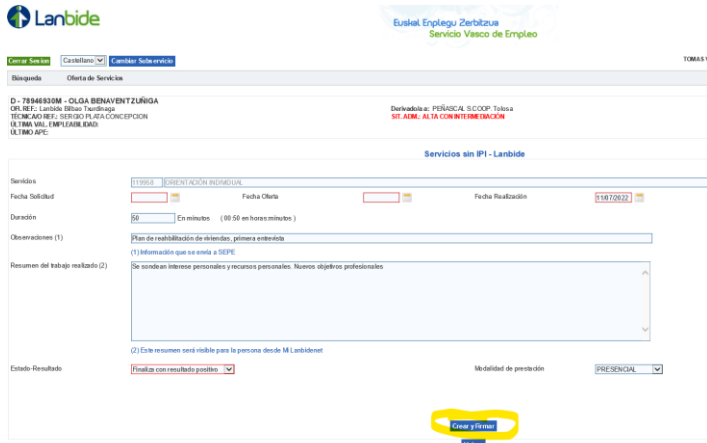

The screenshot shows the Lanbide web interface for service registration. At the top, there are navigation tabs for 'Control de Servicios' and 'Cambiar: Subscripción'. The main content area displays service details for 'OLGA BENAVENTZUÑIGA' with a service code 'D - 78949330M'. Below this, there is a section titled 'Servicios sin IPI - Lanbide' with a table of services. The table has columns for 'Servicio', 'Fecha Oferta', and 'Fecha Realización'. The first row shows '119953 ORIENTACIÓN INDIVIDUAL' with an offer date of '11/07/2022' and a duration of '56' minutes. Below the table, there are fields for 'Observaciones (1)' and 'Resumen del trabajo realizado (2)'. At the bottom, there is a 'Crear y firmar' button highlighted with a yellow circle.

Se nos abre una pantalla con el documento a firmar. Pulsaremos en el icono con una pluma para iniciar la firma.



The screenshot shows a document titled 'DOCUMENTO DE ALTA DE SERVICIOS' from Lanbide. It contains the following information:

- Nombre y apellidos del demandante: OLGA BENAVENTZUÑIGA
- D.O.I.: 78949330M
- SERVICIOS REALIZADOS table:

Servicio	Fecha	Duración en minutos
119953 ORIENTACIÓN INDIVIDUAL	11-07-2022	56
- FECHA: 11-07-2022
- OFICINA CENTRO LANBIDE: 00010109 - Lanbide Bilbao Txurdinaga
- Nombre y apellidos del demandante: Por la sílona de Lanbide/Entidad.

Mientras se produce la carga aparecerá este mensaje:

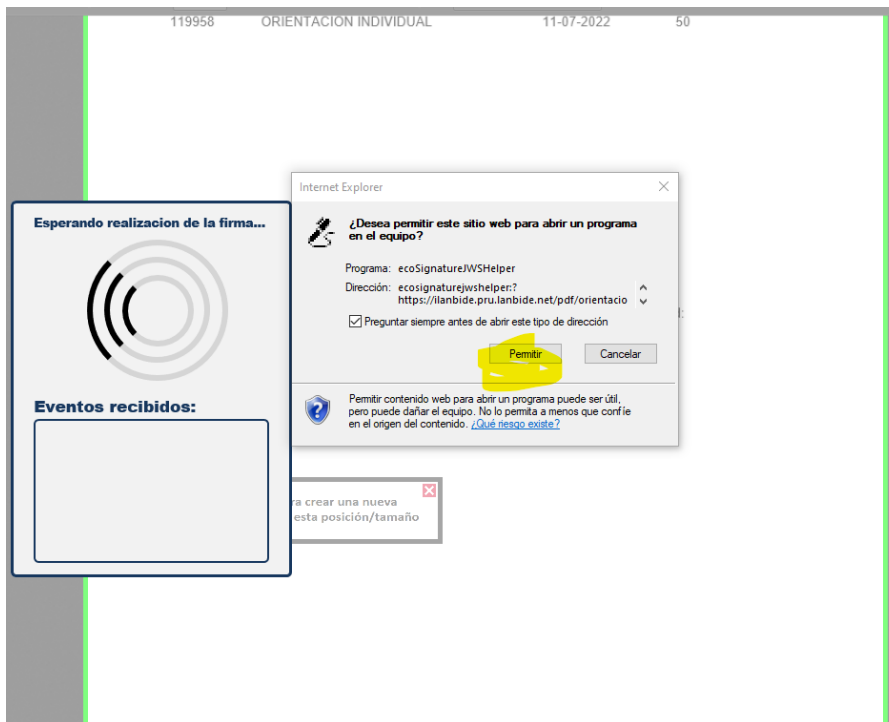

Haremos clic en Continuar.

Y procederemos a realizar la firma con la WACOM.

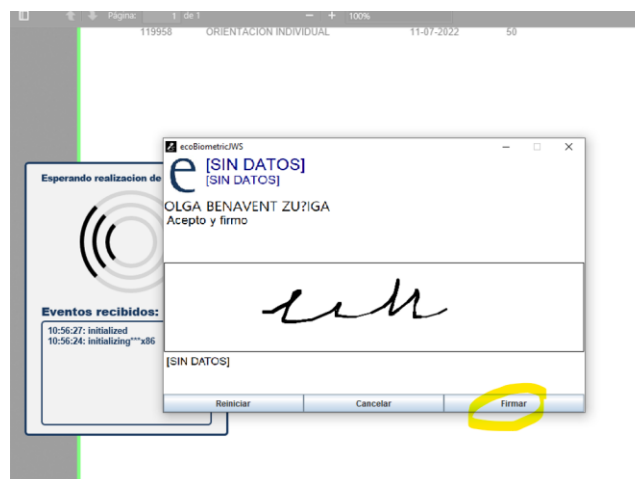

El documento final se podrá mostrar firmado y guardado también según las especificaciones
INFORMACIÓN DE REGISTRO DE ACCIONES DE ORIENTACIÓN.

Búsqueda Oferta de Servicios

D - 78946930M - OLGA BENAVENTZUÑIGA
ORI REF: Lanbide Elibero Txandiraga
TECNICAO REF: SERGIO PLATA CONCEPCION
ULTIMA VAL. EMPLEABILIDAD:
ULTIMO APE:

Derivada de: PEÑASCAL S.COOP Tolosa
SIT.ADM.: ALTA CON INTERMEDIACIÓN

una nueva ci
como es hab
directo a la t
Probar Recd

Modificación de Servicio

Centro Responsable: PEÑASCAL S.COOP Tolosa Subservicio: Programa Colectivos Vulnerables Técnico/a: TOMAS VNUJESALEJO Orientador/a

Itinerario: Servicios: 119958 - ORIENTACIÓN INDIVIDUAL

Fecha Solicitud: Fecha Oferta: Fecha Realización: 11/07/2022

Duración: 50 En minutos (00:50 en horas: minutos)

Observaciones Servicio (1): Plan de rehabilitación de viviendas, primera entrevista ...

(1) Información que se envía a SEPE

Resumen del trabajo realizado (2): Se sondan interes personales y recursos personales. Nuevos objetivos profesionales

(2) Este resumen será visible para la persona desde M Lanbide.net

Oferta Asignada:

Estado-Resultado: Finaliza con resultado positivo Modalidad de prestación: PRESENCIAL Fecha estado: 11/07/2022 Documento Firmado

Modificar y firmar

Salir